



GUIDES

RENTRÉE
2014

onisep

TOUTE L'INFO SUR LES MÉTIERS ET LES FORMATIONS

APRÈS LE

BAC

CHOISIR SES ÉTUDES SUPÉRIEURES

Académie de Bordeaux



RÉGION
AQUITAINE



www.onisep.fr/lalibrairie

ministère de l'éducation nationale
ministère de l'enseignement supérieur et de la recherche

L'École Supérieure de Design
des Landes

Choisissez le Design
et un métier d'avenir !

- ANNÉE PRÉPARATOIRE
- BACHELOR GRAPHISME ET PRODUIT
- BACHELOR DE DESIGN D'ESPACE
- MASTÈRE DESIGN INTERNATIONAL

MEMBRE DE L'ASSOCIATION
INTERNATIONALE DES ÉCOLES
DE DESIGN ET DE MÉDIAS :



Renseignements :
Fabienne Loustau
05 58 05 33 71 / 06 48 61 28 44
fabienne.loustau@landes.cci.fr
www.land.es.cci.fr - Mont de Marsan



Métiers du BIEN-ÊTRE
et de la BEAUTÉ
Nous vous préparons à un avenir



Portes ouvertes samedis 11 janvier, 8 février, 15 mars et 17 mai
9h30 à 10h : visite de l'établissement - 10h : conférence de présentation
11h à 12h : questions diverses et possibilité d'inscription

LES FORMATIONS DIPLOMANTES :

- BTS 2 ans
- BAC PRO 3 ans
- CAP Adulte
- CQP SPA et SPA Manager
- CQP Maquilleur
- CQP Prothèse Ongulaire

LES DÉBOUCHÉS :

- SPA
- Thalasso
- institut
- parfumerie
- enseignement
- Technicien bien-être
- Manager de spa
- chef d'entreprise
- animatrice formatrice
- attachée commerciale

BTS 2013
91% RÉUSSITE

OUVERTURE de la section coiffure
depuis septembre 2012

2012/12/16/06/01/13/05

ÉCOLE PRIVÉE ESTHÉTIQUE
BIEN-ÊTRE ET COIFFURE

22 rue André Devaud - BRIVE - 0555 245 245

Fax : 05 55 24 44 40

Email : ecole.esthetique.brive@wanadoo.fr

Site : www.sterrade.com

AVEC L'ALTERNANCE,
METTEZ UN PIED
CHEZ SNCF ET DEVEZ
UNE POINTURE.

SNCF S'ENGAGE POUR L'INTÉGRATION
DES JEUNES AVEC 30 DISPOSITIFS
DE FORMATION AU CŒUR DU FERROVIAIRE.



Du Bac +1 « Agent de transport et d'exploitation ferroviaire », à la licence professionnelle GPI (Gestion de la Production Industrielle) « spécialité Bâtiments », en passant par le BTS Électrotechnique « spécialité infrastructures ferroviaires », toutes nos formations « clés en main » sont diplômantes et organisées avec l'Éducation Nationale et nos centres de formation SNCF.

➔ [SNCF RECRUTE SUR SNCF.COM/FR/ALTERNANCE](http://SNCF.COM/FR/ALTERNANCE)

L'ÉCOLE DES BACHELORS PROFESSIONNELS COMMUNICATION / MANAGEMENT EN 3 ANS APRÈS LE BAC



COMMUNICATION

- ▶ BACHELOR CHEF DE PROJET ÉVÉNEMENTIEL
 - ▶ BACHELOR CONCEPTEUR / RÉDACTEUR
 - ▶ BACHELOR ATTACHÉ(E) DE PRESSE
 - ▶ BTS COMMUNICATION
- + 1 option Métier au choix :
- Événementiel
 - Relations Presse et Publiques
 - Publicité et E-Communication

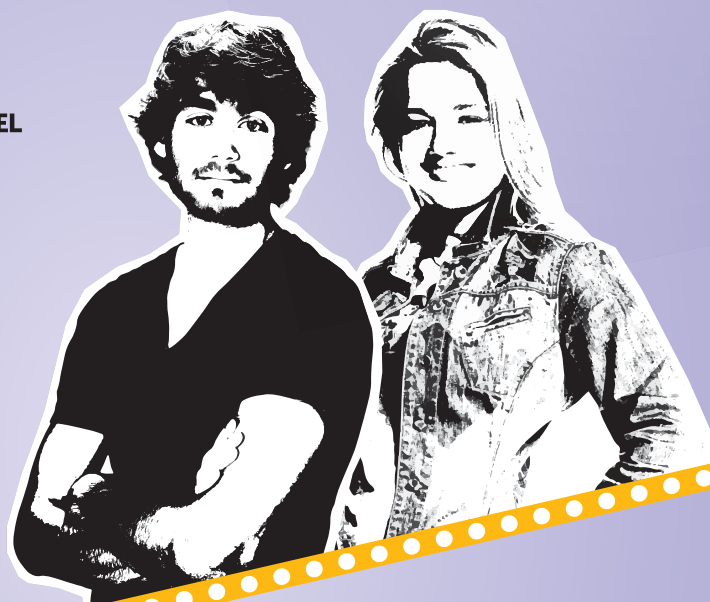

MANAGEMENT

- ▶ BACHELOR LUXE / MODE / DESIGN
 - ▶ BACHELOR MANAGEMENT DU SPORT
 - ▶ BACHELOR WEB MARKETING
 - ▶ BTS MUC* + 1 option Métier au choix :
- Luxe/Mode/design
 - Sport
 - Web Marketing

* uniquement à Lille

L'ISEFAC BACHELOR est présent dans 6 grandes villes de France :
Paris / Bordeaux / Lille / Lyon / Nantes / Nice

www.initial-isefac.com

8 rue Candale - 33 000 Bordeaux - Tel. 05 56 88 38



**ISEFAC
BACHELOR**

Établissement d'enseignement supérieur privé. Cette école est membre de

IONIS
EDUCATION GROUP

Formations aux métiers
du **Cinéma**, du **Son**
et du **Film d'Animation**

ESRA

ÉTABLISSEMENT PRIVÉ RECONNU PAR L'ÉTAT

3 ans d'études après le **Bac**
4^e année optionnelle à **New York**
3 diplômes visés par l'Etat à **BAC +3**

www.esra.edu

PARIS  **ESRA**
ENSEIGNEMENT SUPERIEUR TECHNIQUE PRIVE

PARIS 15^{ème}
135, ave Félix Faure
01 44 25 25 25
M  Lourmel - T   Balard



Ministère de l'éducation nationale
Ministère de l'enseignement supérieur
et de la recherche

Office national d'information
sur les enseignements
et les professions

12 mail Barthélemy Thimonnier,
CS 10450 Lognes
77437 Marne-La-Vallée Cedex 2
Tél. : 01 64 80 35 00
Publication de l'Onisep

Directeur de la publication : Georges Asseraf
Directrice adjointe : Marie-Claude Gusto

SERVICES CENTRAUX

Éditions
Direction Cross-Média : Isabelle Dussouet,
Arielle Giroit, Michel Muller
Rédactrice en chef : Nelly Burgaleta
Correction : Valérie Doineau

Ressources documentaires
Directeur du département : Gilles Foubert
Documentation : Anne-Camille Bazzoli,
Chantal Brige, Marie Forestié, Valérie
Forestiez, Dominique Kanonidis, Miraille
Reynier, Émilie Roger, Hervé Tabarly

Studio
Directeur artistique : Bruno Delobelle
Mise en pages : Isabelle Sénéchal
Iconographie : Brigitte Gilles de la Londe

Fabrication
Directrice : Marie-Christine Jugeau
Photogravure : Key Graphic (Paris)

Diffusion et commercialisation
Onisep VPC, 12 mail Barthélemy Thimonnier,
Lognes, 77437 Marne-la-Vallée Cedex 2
Internet : onisep.fr/lalibrairie
Relations clients : service_clients@onisep.fr

Publicité : Mistral Média - Paris

Plan de classement Onisep :

Le kiosque : ENS SUP

Dépôt légal : 4^e trimestre 2013
Reproduction, même partielle,
interdite sans accord préalable de l'Onisep.

DÉLÉGATION RÉGIONALE ONISEP AQUITAINE

Tour de Sèze, 3 terrasse Front du Médoc
BP 20016, 33007 Bordeaux Cedex
Tél. : 05 40 54 71 41

Courriel : drobordeaux@onisep.fr

Directeur délégué : Éric Mortelette

Rédacteur en chef : Luc Diaz

Conception et réalisation :
Peggy Besson, Dominique Lagriffoul

Maquette/mise en pages : Régis Bouguen

Relecture : Peggy Besson

Publicité : Mistral Média - Paris

Impression : Roto Aisne

ISSN : 0241-7049

Dépôt légal : 4^e trimestre 2013

Nombre d'exemplaires : 37 000

Frais de participation : 3,50 €

Sommaire

CHOISIR SA VOIE

Le calendrier des inscriptions	2
Le schéma des études supérieures	4

LES FILIÈRES D'ÉTUDES

Les licences	6
Les DUT (diplômes universitaires de technologie)	8
Les BTS (brevets de technicien supérieur)	9
Les écoles spécialisées	10
Les classes préparatoires	12

INFOS PRATIQUES

Et si vous échouez au bac ?	16
La vie étudiante	18
Enseignement supérieur et handicap	20

En Aquitaine

21

Les universités 22

Les formations par domaines 28

■ Agriculture, agroalimentaire, environnement 28	■ Lettres, langues, sciences humaines 51
■ Arts, culture 30	■ Santé 53
■ Bâtiment, travaux publics 32	■ Sciences 55
■ Commerce, gestion, économie, management 33	■ Social 57
■ Droit, science politique, sécurité 42	■ Sport, animation 58
■ Enseignement, formation 43	■ Tourisme, hôtellerie, restauration 58
■ Industrie 44	■ Transports, logistique 60
■ Information, communication 49	■ Les classes préparatoires 60
	■ Les écoles d'ingénieurs 63

Les adresses des établissements 65

Lycées, CFA, écoles, universités, classes préparatoires,
grandes écoles (commerce, ingénieurs, IEP), écoles spécialisées...

Index des diplômes 72

Adresses utiles 76

Les informations contenues dans ce document sont datées du 10 novembre 2013.

Les changements qui pourront intervenir dans l'offre de formation d'ici la rentrée 2014 seront accessibles sur www.onisep.fr/Mes-infos-regionales/Aquitaine rubriques Dossiers > Les années collège et lycée et Après le bac (Additif-rectificatif du guide Après le bac en Aquitaine - rentrée 2014).

Découvrez et commandez
en un clic nos publications
www.onisep.fr/lalibrairie

LE CALENDRIER DES INSCRIPTIONS

ETUDES SUP TOP DEPART

Vous êtes en terminale, objectif : le bac en fin d'année. Ce diplôme est la porte d'entrée vers l'enseignement supérieur et la professionnalisation. Dès maintenant chacun doit déterminer ses priorités de poursuite d'études, afin de lister les vœux d'inscription sur admission post-bac. Pour ne pas rater le top départ du 20 janvier, informez-vous et utilisez les dispositifs en place :

- l'entretien personnalisé de terminale au lycée ;
- la démarche d'"orientation active" en lien avec les établissements.
- les publications et services de l'Onisep dont www.onisep.fr.



Pour connaître les formations proposées ailleurs en France, consultez le dossier de l'Onisep « Après le bac, choisir dès le lycée ».

S'INSCRIRE DANS UNE AUTRE ACADÉMIE

Suivant les formations

↳ **Portail admission post-bac**
du 20 janvier au 20 mars 2014

↳ **Hors portail admission post-bac**
contacter les établissements
et/ou aller sur leur site internet

Formations du portail admission post-bac

Le portail unique admission post-bac permet de s'inscrire simultanément dans la plupart des formations supérieures.

↳ à l'université

- DEUST, DUT
- 1^{re} année de licence (L1),
- 1^{re} année commune aux études de santé (PACES)

↳ au lycée

- BTS, BTSA, DMA, DTS
- mise à niveau en arts appliqués (pas en Aquitaine) ou métiers d'art
- mise à niveau en hôtellerie, audiovisuel
- CPES (CLES / CLESUP), CPGE
- DCG

↳ formations d'ingénieurs

- la plupart des écoles
- les cycles préparatoires intégrés (CPBx, CPI UPPA, CPP la prépa des INP, CPI Gay Lussac)

↳ certaines grandes écoles

- écoles nationales supérieures d'architecture
- écoles d'art (pas en Aquitaine)
- écoles de commerce
- EGC Sud Management (Agen), EGC (Bayonne), EGC (Pau), KEDGE (Talence)

www.admission-postbac.fr

Pour consulter l'offre des formations référencées dans APB, connectez-vous dès le 2 décembre 2013.

> 4 étapes
à ne pas manquer

20 janvier
OUVERTURE
DE LA PROCÉDURE

septembre

octobre

novembre

décembre

janvier

Formations hors portail admission post-bac

À vos agendas ! Les inscriptions à ces formations et écoles se font à des dates variables.

ORTHOPHONISTE

- > Retrait dossier du 21 octobre au 20 décembre 2013, Dépôt avant le 2 janvier 2014

Écoles du secteur social

Attention : certaines inscriptions sont closes depuis la mi-novembre
Consultez le calendrier sur www.onisep.fr/bordeaux
Dossiers / Agenda-Inscriptions

IFSI Infirmier

Dates variables

Consultez le calendrier sur www.onisep.fr/bordeaux

ARTS

Remarque :

Les dates des concours sont précisées dans les domaines de formation

septembre

octobre

novembre

décembre

janvier

Pour s'inscrire dans l'enseignement supérieur, deux cas de figure : soit la formation visée fait partie du **portail admission post-bac**, soit elle relève d'une **procédure spécifique, hors portail admission post-bac**.
Un même impératif pour vous : respecter les dates indiquées.

www.admission-postbac.fr



LEXIQUE

- BTS/BTSA : brevet de technicien supérieur/ agricole
- CPES : classe préparatoire aux études supérieures
- CPGE : classe préparatoire aux grandes écoles
- DCG : diplôme de comptabilité et de gestion
- DEUST : diplôme d'études universitaires scientifiques et techniques
- DMA : diplôme des métiers d'art
- DTS : diplôme de technicien supérieur
- DUT : diplôme universitaire de technologie
- L1 : 1^{re} année de licence
- PACES : 1^{re} année commune aux études de santé

Étape 1

J'ouvre un dossier électronique et saisis mes vœux de formation par ordre de préférence (date limite : 20 mars).

Je remplis le dossier complémentaire d'orientation active. J'imprime mes fiches de candidature.

Étape 2

Je constitue un dossier papier pour les formations qui le demandent (date limite d'envoi : 2 avril).

Du 6 au 9 mai, je m'assure que les dossiers ont été reçus. Je peux modifier le classement de mes vœux jusqu'au 31 mai.

Étape 3

À partir du 12 juin, je consulte les 1^{res} propositions d'admission et je donne ma réponse.

Si je n'ai reçu aucune proposition d'ici le 26 juin, je postule sur les places vacantes (du 27 juin au 15 septembre).

Étape 4

Le bac en poche, je m'inscris dans l'établissement pour la formation obtenue.

février

mars

avril

mai

juin

juillet

août



➤ Pour plus d'informations, renseignez-vous :
→ auprès de chaque établissement ou au CIO (centre d'information et d'orientation) ;
→ auprès du rectorat de l'académie (SAIO) où est dispensée la formation ;
→ sur www.onisep.fr/bordeaux

CAL Concours directs hors PACES

ste Université Bordeaux : dates non communiquées
Radiologie IFMEM Bordeaux : du 2 janvier au 28 mars 2014
IRFSS Bègles : du 7 janvier au 22 février 2014

SCIENCES PO BORDEAUX

➤ Inscriptions du 20 janvier au 10 mars 2014 (10h)
sur www.sciencespobordeaux.fr
rubrique Admissions

selon les écoles
Dossiers / Agenda-Inscriptions

➤ EBABX : du 15 janvier au 28 février 2014
➤ École supérieure d'art des Pyrénées Pau-Tarbes : de février à début avril 2014
➤ ESA les Rocailles : de février à début mai 2014

ORTHOPTISTE

➤ du 1^{er} au 30 juin 2014

février

mars

avril

mai

juin

juillet

août

LE SCHÉMA DES ÉTUDES SUPÉRIEURES

Nombre d'années d'études

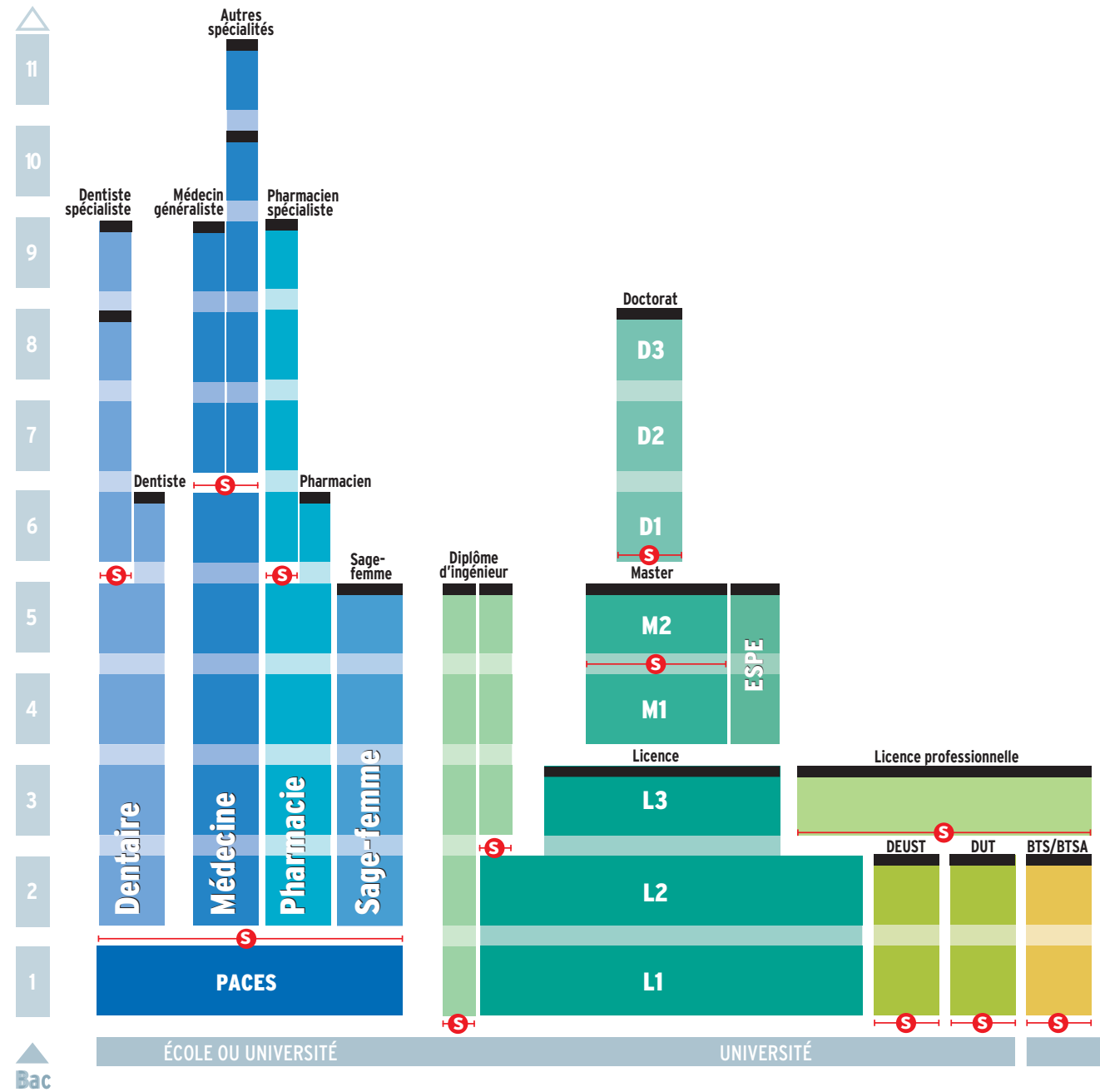

■ Diplôme ou Diplôme d'État

—S— Accès sélectif (concours à épreuves, sélection sur dossier)

Il existe des passerelles entre ces différentes filières par exemple de la L1 vers un BTS ou un DUT ; de la PACES vers la licence ; des classes préparatoires aux grandes écoles (CPGE) vers la licence.

BTS(A) : brevet de technicien supérieur (agricole)

D : doctorat

DCG : diplôme de comptabilité et de gestion

DEC : diplôme d'expert-comptable

DEUST : diplôme d'études universitaires scientifiques et techniques

DMA : diplôme des métiers d'art

DNAP : diplôme national d'arts plastiques

➤ **Vous avez dit LMD ?** En France, les universités et les grandes écoles ont adopté l'organisation européenne des études supérieures en 3, 5 et 8 ans après le bac, conférant les grades de licence (L), master (M) et doctorat (D). Objectif du LMD ? Favoriser la construction de parcours de formation personnalisés. Son principe : pour chaque diplôme, les enseignements sont découpés en semestres, correspondant chacun à 30 crédits, capitalisables et transférables en France (d'un établissement supérieur à l'autre) et en Europe (d'un pays à l'autre). Sont également organisés selon le schéma du LMD : les DUT, les BTS, les prépas, les études de santé, d'architecture...

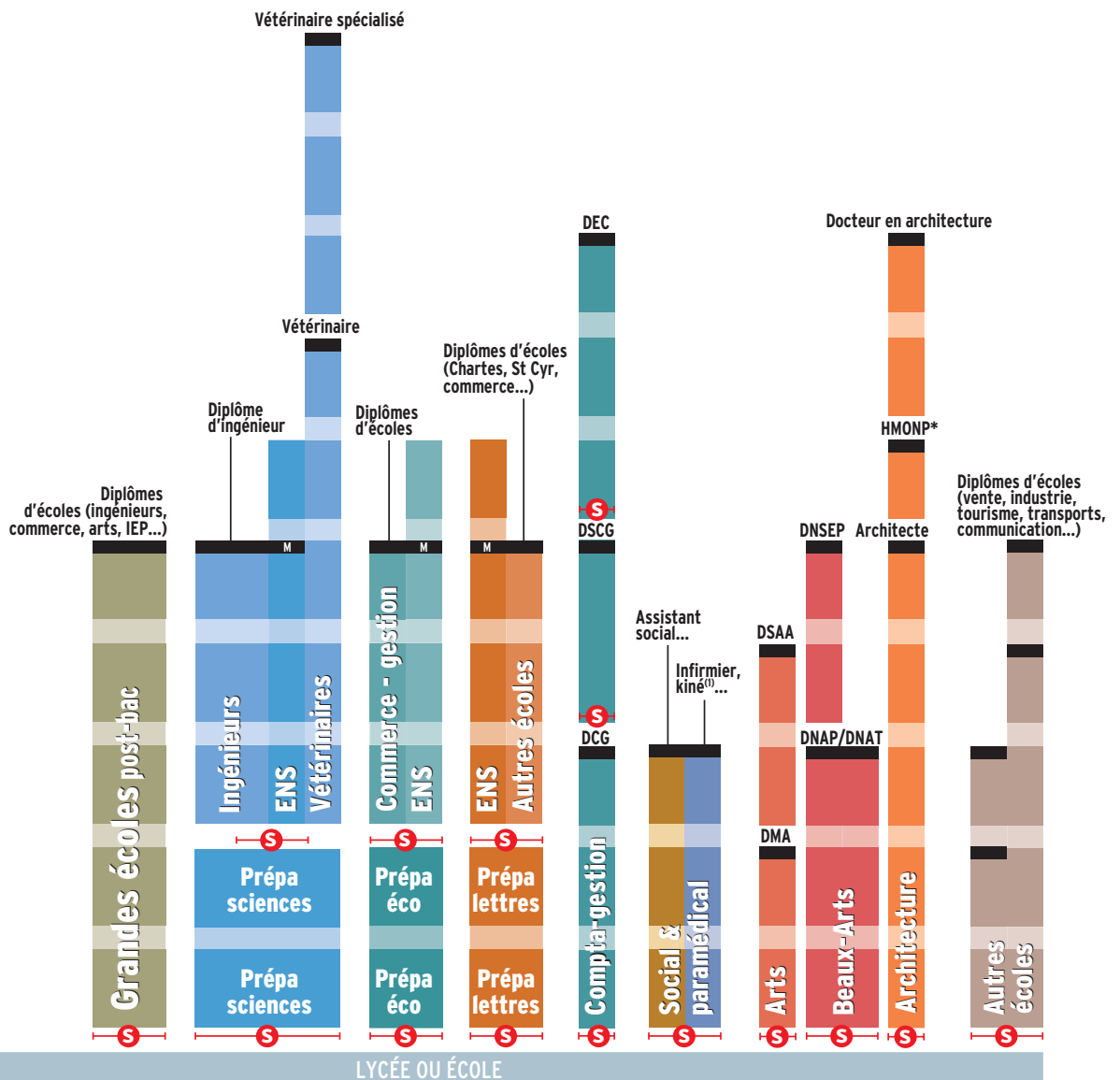

DNAT : diplôme national d'arts et techniques
 DNSEP : diplôme national supérieur d'expression plastique
 DSAA : diplôme supérieur d'arts appliqués
 DSCG : diplôme supérieur de comptabilité et de gestion
 DUT : diplôme universitaire de technologie
 ENS : école normale supérieure
 ESPE : école supérieure du professorat et de l'éducation

HMONP : habilitation à l'exercice de la maîtrise d'œuvre en son nom propre
 IEP : institut d'études politiques
 L : licence
 M : master
 PACES : première année commune aux études de santé
 (1) Attention, certaines écoles paramédicales recrutent après la première année d'études de santé (PACES)

LES LICENCES

En 3 ans après le bac, la **licence générale** est le premier pas vers le **master**. Organisée en parcours, la licence offre une spécialisation progressive et ouvre sur la professionnalisation.



© ISTOCKPHOTO

S'INSCRIRE

➤ Se reporter au portail www.admission-postbac.fr
Voir le calendrier pp. 2 et 3.

À SAVOIR

Les licences professionnelles

Elles se préparent en 1 an post-bac + 2 (L2, BTS, BTSA, DUT...), à l'université, en lycée, en école ou en centre de formation d'apprentis (CFA). Offrant une spécialisation plus poussée ou une double compétence, elles sont conçues pour permettre une insertion professionnelle immédiate.

➤ Où et comment ?

L'université couvre de nombreux domaines de formation et délivre des diplômes nationaux à différents niveaux : licence, master, doctorat (d'où l'appellation LMD).

→ La **licence** se prépare en 6 semestres (3 ans) au sein d'une unité de formation et de recherche (UFR). La 1^{re} année est dite **L1** (année pluridisciplinaire consacrée aux compétences et savoirs fondamentaux) ; la 2^e année, **L2** (année de consolidation) ; la 3^e année, **L3** (année de spécialisation).

→ Les cours magistraux (**CM**) en amphi alternent avec des travaux dirigés (**TD**) ou pratiques (**TP**) en groupes-classes. Toutefois, les universités limitent les cours en amphi pendant la 1^{re} année de licence (L1) afin d'offrir aux étudiants un encadrement pédagogique renforcé. Le cursus licence prévoit également la possibilité de valider un stage en entreprise, dans l'administration, dans l'enseignement ou au sein d'associations.

➤ Accès

Avec le bac (ou un diplôme équivalent). Toutes les séries sont admises, mais il est recommandé de choisir une filière cohérente avec son profil. Cela suppose de **se renseigner** au préalable sur les contenus de la filière envisagée, ses exigences...

→ À l'université, suivre des études dans la filière de son choix est un droit, dans la limite des places disponibles. **Certaines filières** très demandées organisent ainsi lors des inscriptions des **tests de niveau** : en langues, en arts plastiques, en musique...

→ Le dispositif dit "**orientation active**" permet à l'élève de terminale d'indiquer ses vœux de filières pour la rentrée suivante et d'obtenir conseils et avis sur ses chances de réussite. Il reste maître de son choix quel que soit l'avis donné par l'université.

➤ Au programme

Les licences se répartissent en **domaines** de formation (sciences, technologie, santé ; sciences humaines et sociales ; arts, lettres, langues ; droit, économie, gestion...) qui se déclinent en **mentions** (droit ; géographie ; histoire de l'art ; mathématiques ; sciences de vie...). Chaque mention propose des parcours types, définis par chaque université. La spécialisation disciplinaire est progressive, ce qui favorise les **passerelles** entre filières de formation.

À noter : pour certains étudiants en difficulté, la **réorientation** vers un DUT ou un BTS est favorisée. Elle peut intervenir dès la fin du 1^{er} semestre, en fin de L1, voire en L2.

→ La **licence générale** couvre 6 semestres. Chacun d'eux se compose d'**unités d'enseignement** (UE) obligatoires ou optionnelles et libres valant un nombre de **crédits ECTS** donné. L'étudiant valide 30 crédits par semestre, 60 par année universitaire.

→ La 1^{re} année de licence (L1) renforce l'apprentissage des **savoirs fondamentaux**. Son contenu privilégie la culture générale avec des enseignements largement pluridisciplinaires et l'acquisition de compétences transversales (informatique, méthodologie de travail, préparation au projet professionnel et à l'insertion, langues vivantes, expression écrite et orale).

→ La 2^e année de licence (L2) est articulée autour de la **consolidation des savoirs**

INFO +

L'université, c'est aussi...

> **Les études de santé** se déroulent à l'université. Les filières médecine, pharmacie, dentaire, débutent par la première année commune aux études de santé (**PACES**) tout comme la formation de sage-femme qui, pour sa part, se déroule ensuite au sein d'une école spécialisée (4 ans d'études). Les cursus dentaire, médecine et pharmacie débouchent, en 6 à 11 ans, sur des diplômes d'État (DE), obligatoires pour exercer. Certaines formations d'audioprothésiste, d'orthoptiste et d'orthophoniste sont dispensées à l'université. Elles mènent, en 3 à 5 ans, à un diplôme permettant d'exercer.

> Sont aussi délivrés à l'université : les diplômes universitaires (**DU**, tous niveaux), les diplômes d'études universitaires scientifiques et techniques (**DEUST**) et les diplômes universitaires de technologie (**DUT**) > voir p. 8

Plus d'informations sur le site : www.enseignementsup.gouv.fr

disciplinaires et de la découverte des débouchés professionnels et des métiers en relation avec la formation. La poursuite d'études en licence professionnelle est ouverte aux étudiants ayant validé la L2.

→ La 3^e année de licence (L3) s'attache à approfondir la **spécialisation disciplinaire** et à renforcer l'ouverture vers les champs de métiers possibles.

À noter : les étudiants peuvent effectuer un **stage**. Obligatoire ou facultatif, celui-ci est intégré au cursus, souvent en L3.

➤ Rythme de travail

Être autonome, savoir organiser son temps, avoir un certain goût pour la théorie et les recherches personnelles sont des qualités indispensables pour réussir à l'université.

→ La licence prévoit au moins 1 500 heures d'enseignement sur 3 ans, à raison de **20 à 30 heures par semaine**. Chaque semestre donne lieu à deux sessions de contrôle des connaissances et des aptitudes (une session initiale et une session de rattrapage). Pour réussir aux évaluations, il ne suffit pas d'être présent aux cours.

→ Pour être de ceux qui réussissent en 1^{re} année, il faut approfondir les cours régulièrement, lire des ouvrages spécialisés chez soi et en bibliothèque universitaire (BU). Compter au moins une **vingtaine d'heures de travail personnel par semaine**.

→ À l'université, chaque étudiant bénéficie d'un dispositif d'accueil et d'orientation destiné à l'aider dans ses choix. En 1^{re} année de licence, il bénéficie d'un encadrement pédagogique renforcé. Ainsi, le **tutorat** permet aux nouveaux inscrits à l'université d'identifier leurs points forts et lacunes ; les **modules de soutien** pilotés par des enseignants référents les aident par la suite à surmonter d'éventuelles difficultés.

➤ Validation du diplôme

L'évaluation des connaissances se fait par **contrôle continu et régulier**, sur **examen terminal** ou bien par la combinaison des deux modalités. En L1 et L2, le contrôle continu se généralise.

→ La licence générale permet l'acquisition de **180 crédits** européens (ECTS).

→ Un supplément au diplôme précise le parcours suivi en licence, ainsi que les compétences acquises.

➤ Poursuite d'études

Diplôme de niveau bac + 3, la licence générale est le socle des études longues.

→ Ceux qui décident de continuer à l'**université** s'inscrivent en master (bac + 5). Ce diplôme correspond à 4 semestres (120 crédits ECTS). Il est organisé sur deux années (M1, M2) qui se déclinent en parcours.

→ Les autres peuvent **rejoindre une école** de commerce, d'ingénieurs, de journalisme, un IEP... accessibles sur titres et épreuves.

➤ Accès à l'emploi

À l'université, le bureau d'aide à l'insertion professionnelle (**BAIP**) accompagne les étudiants dans la recherche de stage et du premier emploi. Il leur propose des ateliers méthodologiques (rédaction du CV, de la lettre de motivation, préparation aux entretiens...), diffuse les offres des entreprises, organise des rencontres avec les professionnels.

→ Grâce à l'acquisition de compétences professionnelles, les diplômés de **licence** sont mieux préparés pour une entrée immédiate dans la vie active. De niveau bac+3, la licence permet par exemple de présenter les concours administratifs de catégorie A.

→ Le **master** permet de s'insérer dans une fonction ou un secteur d'activité précis. Les profils scientifiques à vocation industrielle (électronique, automatisme, maintenance...) sont les mieux placés sur le marché du travail. Les diplômés en gestion connaissent aussi des conditions d'insertion favorables. Les profils littéraires et juridiques présentant une double compétence (langue et informatique, art et gestion...) sont très appréciés des employeurs.

→ De niveau bac+5, le master permet de présenter les concours de la fonction publique, notamment de l'enseignement. Il permet aussi de s'inscrire en **doctorat** (bac + 8).

> Pour les spécialités et les adresses dans votre région, voir pp. 21 et suivantes.

LEXIQUE

BTS/BTSA : brevet de technicien supérieur /agricole

CPGE : classe préparatoire aux grandes écoles

DEUST : diplôme d'études universitaires scientifiques et techniques

DUT : diplôme universitaire de technologie

LLCE : langues, littératures et civilisations étrangères

L1 : 1^{re} année de licence

L2 : 2^e année de licence

L3 : 3^e année de licence

M1 : 1^{re} année de master

M2 : 2^e année de master

PACES : première année commune aux études de santé

UE : unité d'enseignement

UFR : unité de formation et de recherche

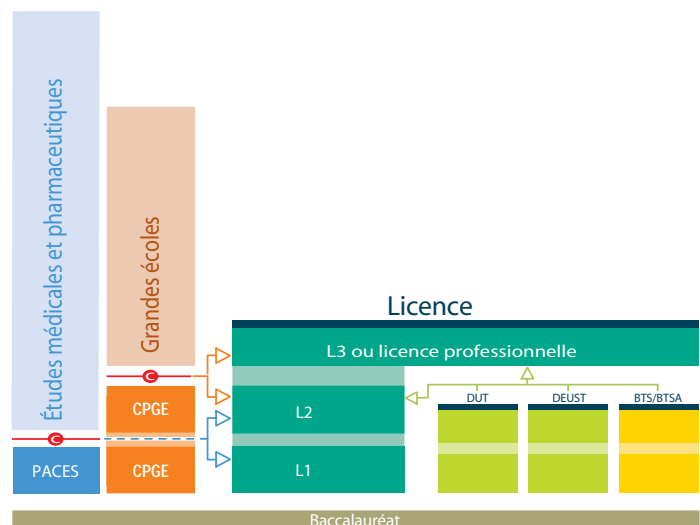

Itinéraires d'accès à la licence

Les admissions se font en L1, L2 ou L3 selon le parcours d'origine de l'étudiant.

LES DUT

(diplômes universitaires de technologie)

Un diplôme qui permet **l'insertion immédiate** sur le marché du travail et la **poursuite d'études**.

© ISTOCKPHOTO



S'INSCRIRE

➤ Se reporter au portail www.admission-postbac.fr
Voir le calendrier pp. 2 et 3.

À SAVOIR

Avec plus de 40 spécialités, le **DEUST** (diplôme d'études universitaires scientifiques et techniques) propose des formations en 2 ans sur des créneaux pointus, adaptés au marché du travail local. Accès : sur dossier, voire entretien ou tests, après le bac, ou après une L1 ou une L2.

➤ Où et comment ?

Le DUT se prépare en 4 semestres, soit 2 ans, au sein d'un institut universitaire de technologie (IUT). La formation alterne cours magistraux (CM) en amphi, travaux dirigés (TD) en petits groupes (et, selon les spécialités, travaux pratiques - TP), projets tutorés et **stages**. Certains IUT proposent la formation en alternance université/entreprise. Le programme de cours étant inchangé pour les apprentis, la formule suppose un investissement important de leur part.

➤ Accès

Avec le bac. Il est recommandé que celui-ci soit dans le champ de la spécialité visée. Sélection **sur dossier** (bulletins de première, du 1^{er} et/ou du 2^e trimestre de terminale), voire tests, entretien. Un pourcentage de places est réservé aux bacheliers techno.
→ Les titulaires d'un bac technologique obtenu avec une mention « bien » ou « très bien » sont admis de droit, pour la rentrée suivante, dans une spécialité cohérente avec leur bac. Ils devront faire acte de candidature en DUT dans les formes et délais prévus.
→ Quelques IUT proposent la formation en 1 an appelée « année spéciale DUT » pour les candidats ayant validé un bac + 2.

➤ Au programme

La formation comporte une majeure couvrant le cœur de compétences requises pour le domaine visé et des modules complémentaires

choisis par l'étudiant selon son projet personnel et professionnel (PPP) : études courtes, études longues ou insertion. Au moins **10 semaines de stage** valant première expérience professionnelle sont prévues.

→ Avec 44 spécialités (options comprises), tous les secteurs ne sont pas couverts. Ainsi, il n'y a aucun DUT en audiovisuel ou en arts.

➤ Rythme de travail

Entre 35 et 40 heures par semaine de cours magistraux, de TD (et, selon les spécialités, de TP) et de projets tutorés, auxquelles s'ajoute beaucoup de travail personnel. Un rythme soutenu qui exige constance, rigueur, assiduité et sens de l'organisation.

➤ Validation du diplôme

Le diplôme national est délivré sur la base d'un contrôle continu des connaissances, avec une validation de chaque semestre.
→ Inscrit dans le LMD, le DUT permet l'acquisition de **120 crédits européens (ECTS)**.

➤ Poursuite d'études

La formation polyvalente du DUT favorise la poursuite d'études (82 % des diplômés). Les possibilités varient selon la spécialité.
→ **À l'université**, les licences professionnelles sont la voie la plus adaptée pour approfondir la formation ou acquérir une double compétence tout en accédant au niveau bac + 3. Les licences générales sont accessibles avec un solide dossier. Objectif : la poursuite d'études en master (bac + 5).
→ Autres pistes : rejoindre une **école d'ingénieurs** pour 3 ans (passage recommandé par une classe préparatoire ATS en 1 an), une **école de commerce** pour 1 à 3 ans, ou une **formation complémentaire** en 1 an.

➤ Accès à l'emploi

L'insertion professionnelle des titulaires de DUT est globalement satisfaisante.

➤ Pour les spécialités et les adresses dans votre région, voir pp. 21 et suivantes.

INFO +

L'apprentissage

➤ Une formule **pour les formations professionnelles** de tous niveaux. Dans le supérieur, 47 % des apprentis préparent un BTS/BTSA et 10 % un DUT.
Les avantages de l'apprentissage : étudier tout en étant salarié, appliquer immédiatement la théorie apprise en cours et acquérir une première expérience. Néanmoins, il n'est pas toujours facile pour l'apprenti de gérer son temps entre travail et études. Souvent, les résultats scolaires s'en ressentent. D'où la nécessité de s'engager en connaissance de cause.

Pour en savoir plus : www.lapprenti.com ; www.travail-emploi.gouv.fr/

DANS LES LYCÉES ET LES ÉCOLES

LES BTS

(brevets de technicien supérieur)

Les BTS et BTSA (pour l'enseignement agricole) répondent aux **besoins des entreprises**.



© ISTOCKPHOTO

➤ Où et comment ?

En lycée ou en école, ils se préparent sur 2 ans, dans une section de techniciens supérieurs (STS).

→ À 30 élèves par classe, l'encadrement pédagogique est proche de celui de terminale.

→ Certains établissements proposent la formation par **apprentissage** qui alterne périodes en cours et périodes sur le terrain.

➤ Accès

Avec le **bac** (ou un niveau bac dans certains cas). Il est recommandé que celui-ci soit cohérent avec la spécialité visée.

→ **Sélection** sur bulletins scolaires (et travaux personnels, pour les arts) et parfois entretien de motivation. Un pourcentage de places est réservé aux bacheliers pro.

→ Les titulaires d'un bac technologique ou professionnel obtenu avec une mention « bien » ou « très bien » sont admis de droit, pour la rentrée suivante, dans une spécialité cohérente avec leur bac. Ils devront faire acte de candidature en BTS/BTSA dans les formes et délais prévus.

➤ Au programme

Le BTS/BTSA permet d'acquérir des compétences dans un domaine pointu : transport, électronique, design... Il est proposé dans 132 spécialités (options comprises).

→ Avec un objectif d'insertion, la formation privilégie la **pratique**, les **stages** et l'intervention de professionnels du secteur.

→ Les matières générales (français, maths, langues...) constituent la moitié de la formation en 1^{re} année et le tiers en 2^e année.

➤ Rythme de travail

Entre **30 et 33 heures par semaine** de cours magistraux (CM), travaux dirigés (TD) et pratiques (TP). Sans oublier les devoirs, les projets à rendre... Un rythme de travail soutenu qui exige constance, rigueur et sens de l'organisation.

➤ Validation du diplôme

Le **diplôme national** s'acquiert sur **examen final** et contrôle en cours de formation (CCF) selon le statut de l'établissement. Les résultats de 1^{re} année sont déterminants pour le passage en 2^e année. Intégré au LMD, le BTS permet l'acquisition de **120 crédits** européens (ECTS).

➤ Poursuite d'études

Plus de la moitié des titulaires de BTS/BTSA poursuivent leurs études. Leur formation spécialisée les prédispose moins que le DUT à réussir dans des cursus longs (bac + 5).

→ Ils préparent principalement une **licence pro** (bac + 3) ou une **formation complémentaire** en 1 an, pour approfondir leur formation ou acquérir une double compétence.

→ Les **écoles d'ingénieurs** proposent des concours spécifiques. Il est conseillé de suivre une **prépa ATS** en 1 an : celle réservée aux BTS-DUT industriels mène aux écoles d'ingénieurs ; celle ouverte aux BTSA et à certains BTS ou DUT de biologie et de chimie, notamment, conduit également aux écoles d'agronomie ou vétérinaires.

→ La plupart des **écoles de commerce** recrutent les titulaires de BTS (majoritairement du domaine économie et gestion) sur concours.

➤ Accès à l'emploi

Les BTS/BTSA sont appréciés des entreprises, avec des variations selon les spécialités.

➤ *Pour les spécialités et les adresses dans votre région, voir pp. 21 et suivantes.*

S'INSCRIRE

➤ **Se reporter au portail**

www.admission-postbac.fr

Voir le calendrier pp. 2 et 3.

À SAVOIR

Le passage par une année de **mise à niveau** (MAN) est requis pour intégrer certains BTS. C'est le cas des BTS hôtellerie-restauration et responsable d'hébergement, pour ceux qui n'ont pas un bac techno hôtellerie, et des BTS des arts appliqués, pour ceux qui n'ont pas le bac STD2A.

À SAVOIR

À bac + 2, le **DMA** (diplôme des métiers d'art) existe dans 13 spécialités. Accès sur dossier avec un bac STD2A, un BMA ou un BT de même spécialité, voire avec un autre bac après mise à niveau.

À SAVOIR

Les BTS prothésiste-orthésiste et podorthésiste se préparent en 3 ans (au lieu de 2 ans).

Quelles différences ?

DUT	BTS/BTSA
> à l'université	> en lycée ou en école
> jusqu'à 250 élèves/promo	> en moyenne 30 élèves/classe
> 68 % ont un bac général	> 37,5 % ont un bac techno
> 44 spécialités et options	> 132 spécialités et options
> études polyvalentes	> études plus spécialisées
> contrôle continu	> examen final ou CCF
> 82 % des diplômés poursuivent leurs études	> 53% des diplômés poursuivent leurs études

LES ÉCOLES SPÉCIALISÉES

Après le bac, nombre de lycées, instituts et écoles proposent des **formations professionnelles** reconnues sur le marché du travail.



© ISTOCKPHOTO

À SAVOIR

Les formations en écoles spécialisées menant à un diplôme précis, mieux vaut être sûr de sa motivation. D'autant qu'il n'y a **pas de diplôme intermédiaire** : il faut achever le cursus pour avoir le titre. En cas d'échec ou d'abandon, rares sont les possibilités de réorientation.

À SAVOIR

Il existe des formations professionnalisantes en 1 an post-bac : formation complémentaire d'initiative locale (**FCIL**) ; mention complémentaire (**MC**) ; certificat de spécialisation (**CS**). Proposées sur des créneaux pointus, elles doivent faciliter l'insertion dans le marché du travail.

Les écoles d'architecture

Vingt écoles publiques (Ensa) préparent au métier d'architecte et deux à celui d'architecte paysagiste. Elles délivrent un diplôme d'État. Durée : 5 ans (mais il faut compter 1 année supplémentaire pour exercer en son nom propre). Accès : sur dossier avec le bac. Les bacheliers S sont majoritaires.

Forment également des architectes : une école privée parisienne (ESA) et une école d'ingénieurs à Strasbourg (Insa). Forment des paysagistes : l'ENSP Versailles-Marseille, 4 écoles d'ingénieurs (ENSNP Blois, Agrocampus Ouest, Polytech Tours, Itiape Lesquin) et une école spécialisée (Esaj Paris).

Les écoles d'art

Publiques ou privées, elles préparent aux métiers du graphisme ou du design pour la mode, la publicité, l'édition, la communication visuelle, l'aménagement d'espace... Durée : 2 à 5 ans. Accès : sur dossier de travaux personnels, concours et entretien, avec le bac. La sélection est sévère. Certains candidats passent par une année préparatoire aux concours.

→ Les écoles supérieures d'arts appliqués publiques (Duperré, Estienne, Olivier de Serres, Boule à Paris ; Esaat à Roubaix ; Esad à Strasbourg, lycée Alain-Colas à Nevers ; lycée La Martinière Diderot à Lyon) préparent aux

DMA et aux BTS des arts appliqués (bac + 2), puis au DSAA (bac + 5).

→ Les écoles nationales, régionales ou municipales des beaux-arts délivrent elles aussi des diplômes nationaux : DNAT, DNAP à bac + 3, DNSEP à bac + 5.

→ Les écoles nationales supérieures d'art : Les Ateliers (Ensci), Les Arts-Déco (Ensad), Les Beaux-Arts (Ensba), toutes trois à Paris, sont très sélectives. Leurs diplômes d'écoles confèrent le grade de master (bac + 5).

→ Les écoles privées sont souvent très coûteuses. Bien se renseigner sur les cursus offerts avant de s'inscrire.

Les écoles de cinéma, de musique, de spectacle

Publiques ou privées, elles préparent aux métiers artistiques et/ou techniques. Durée : 3 à 5 ans. Accès : sur concours et entretien.

→ De nombreuses écoles en audiovisuel, privées, recrutent dès le bac, pour 3 ans. Les écoles nationales supérieures (Louis-Lumière et La Fémis à Paris, l'École de photo d'Arles), publiques, sont accessibles à bac + 2. Leurs cursus prévoient 3 à 4 ans d'études. Une dizaine d'écoles forment au cinéma d'animation (l'Emca à Angoulême, l'École de l'image-Les Gobelins à Paris...).

→ Les écoles nationales d'art dramatique sélectionnent les candidats sur audition. D'autres écoles publiques proposent des formations reconnues en 2 ou 3 ans accessibles sur concours. Les cours ou écoles privés, ouverts à tous, sont de qualité variable. L'Ensatt Lyon, qui forme les professionnels du théâtre, ne recrute qu'à bac + 2.

→ Pour la musique et la danse, conservatoires à rayonnement national ou régional, écoles publiques et privées se partagent les formations. Certaines délivrent un diplôme national supérieur professionnel (DNSP) de musicien ou de danseur.

INFO +

Bien choisir son école

Dans certains secteurs comme les arts, le tourisme ou le commerce, **les écoles privées sont nombreuses et de qualité inégale**. Informez-vous : depuis quand l'école existe-t-elle ? Comment sélectionne-t-elle ses élèves ? Quels sont les résultats aux examens ? Que recouvrent les frais de scolarité ? L'insertion à la sortie de l'école est-elle bonne ? **Il est important de connaître la nature du diplôme délivré**. Un diplôme d'ingénieur est dit « RCT » s'il est reconnu par la commission des titres d'ingénieur. Un titre répertorié au RNCP atteste du niveau de qualification acquis au terme de la formation (bac + 2, + 3-4, + 5) ; un diplôme est « visé » s'il est reconnu par l'Éducation nationale. Certains syndicats professionnels octroient des labels qualité.

Les écoles de communication

→ Les écoles formant les chargés de communication, attachés de presse ou chargés de relations publiques sont souvent privées et coûteuses. **Durée** : 4 ans (deux cycles de 2 ans). **Accès** : sur dossier, tests et entretien avec le bac ou plutôt à bac + 1.

→ Parmi les cursus de journalisme reconnus par la profession, trois recrutent post-bac : les IUT information-communication de Cannes, Tours et Lannion, qui délivrent un diplôme universitaire de technologie. **Durée** : 2 ans. **Accès** : sur concours ; les admis dans ces IUT ont souvent un niveau bac + 2 ou + 3.

Les autres formations recrutent à bac + 2 ou + 3 ; les admis ont souvent un niveau bac + 5. Elles mènent à des diplômes propres pour les écoles ou à des masters pour les universités.

Les écoles de comptabilité, de commerce ou de gestion

→ Les écoles de la filière expertise comptable dispensent des formations à différents niveaux, menant à des diplômes spécifiques. Le premier est le diplôme de comptabilité et de gestion (DCG) que l'on peut aussi préparer en lycée. **Durée** : 3 ans. **Accès** : sur dossier avec le bac (S, ES ou STMG).

→ Une centaine d'écoles consulaires (réseau Négoventis) forment des vendeurs et commerciaux de terrain. **Durée** : 1 à 2 ans. **Accès** : sur entretien, à bac, bac+1 ou +2.

→ Une soixantaine d'écoles consulaires délivrent une formation généraliste débouchant le plus souvent sur un bachelors. D'un côté, les écoles de gestion et de commerce (EGC), de l'autre les écoles supérieures de commerce (ESC). Environ la moitié bénéficie du visa délivré par le ministère, gage de qualité. **Accès** : sur concours avec le bac. **Durée** : 3 ans.

→ Une quarantaine d'écoles supérieures de commerce recrutent dès le bac. **Durée** : 4 à 5 ans. **Accès** : sur concours avec le bac S, ES, voire STMG ou L.

Les écoles d'ingénieurs

134 écoles recrutent au niveau du bac : les Insa, les ENI, les écoles de la Fésic, les écoles Polytech, les Universités de technologie... Certaines le font *via* des cycles préparatoires communs (CPP, CPI, CPBX...) ou des cycles licences ouvrant à un nombre restreint d'écoles. D'autres, à "prépas intégrées", permettent à leurs élèves de continuer sans concours dans le cycle ingénieur que chacune d'elles propose.

Durée : 5 ans (2 ans en cycle préparatoire, commun à plusieurs écoles ou spécifique à l'école ; 3 ans en cycle ingénieur). Les Insa proposent un cycle adapté les 2 premières années, approfondissant les maths, la physique, les sciences de l'ingénieur, les langues, les sciences humaines et sociales... **Accès** :

sur concours avec le bac S, éventuellement STI2D, plus rarement STL ou STAV.

Les écoles de l'industrie

Quelques écoles préparent aux fonctions s'exerçant dans l'industrie : qualitatif, chargé de maintenance, de gestion de production, des achats... Elles sont présentes en chimie, dans l'environnement, la sécurité, l'emballage, la mécanique, le textile et concernent souvent le technico-commercial ou l'informatique.

Durée : 2 à 4 ans d'études. **Accès** : sur dossier, tests, entretien, avec un bac S ou STI2D.

Les écoles paramédicales

Elles préparent à une quinzaine de métiers (auxiliaire de puériculture, infirmière...) et délivrent un diplôme d'État (DE). **Durée** : de 1 an à 5 ans. **Accès** : sur concours, avec le bac (sauf pour aide-soignant et auxiliaire de puériculture). Une année de préparation est parfois nécessaire. Les admis sont pour la plupart des bacheliers S ou STL. Les L, ES et ST2S ont leurs chances en Ifsi.

Attention : certaines écoles de kinésithérapeutes, d'ergothérapeutes, de psychomotriciens, de manipulateurs en électroradiologie médicale, de pédicures-podologues recrutent sur concours à l'issue de la PACES.

Les écoles du secteur social

Les écoles du social préparent aux métiers d'assistant de service social, d'éducateur de jeunes enfants, d'éducateur spécialisé... et délivrent un diplôme d'État (DE). **Durée** : 1 à 3 ans. **Accès** : sur concours, avec le bac (sauf pour moniteur-éducateur, qui n'exige pas le bac). À noter : les DE assistant de service social et éducateur spécialisé peuvent se préparer en 1 an après le DUT carrières sociales, à partir de l'option adaptée.

Les IEP

Les instituts d'études politiques forment à des domaines variés : communication, relations internationales, économie-gestion... Ils délivrent des masters et/ou des diplômes propres. **Durée** : 5 ans. **Accès** : sur épreuves avec le bac. Sept IEP de région organisent un concours commun. Retrait des dossiers de candidature en février-mars..

À noter : dans certains IEP, les bacheliers reçus avec une mention « très bien » peuvent être dispensés des épreuves.

> Pour les spécialités et les adresses dans votre région, voir pp. 21 et suivantes.

S'INSCRIRE

Attention aux dates.

Les candidatures commencent dès septembre pour les écoles sociales, en décembre pour les écoles paramédicales ou d'art, en février-mars pour les IEP...

Certaines formations

passent par le portail www.admission-postbac.fr.

C'est le cas de la plupart des écoles d'ingénieurs en 5 ans, de quelques écoles de commerce (EGC, Ecricome) et des écoles menant au DCG.

Voir le calendrier pp.2 et 3

➤ D'autres formations ont recours à des procédures spécifiques. Ainsi, certaines écoles d'ingénieurs utilisent

le site www.grandesecoles-postbac.fr. De même,

les écoles de commerce en 5 ans recrutent souvent *via* des banques communes d'épreuves. Inscription dès janvier sur les sites :

www.concours-accés.com ;

www.concours-pass.com ;

www.concours-sesame.net ;

www.concours-team.net ;

www.concours-atoutplus3.com.

Dans tous les cas, les épreuves de sélection se déroulent avant même l'examen du bac.

INFO +

Des écoles post-bac + 2, + 3 ou + 4

Les écoles ne recrutent parfois qu'après plusieurs années d'études supérieures. C'est le cas de la plupart des écoles de journalisme ou de documentation, des formations professionnelles pour devenir avocat, magistrat... ou encore des écoles recrutant à l'issue des classes préparatoires (voir p. 13).

LES CLASSES PRÉPARATOIRES



© ISTOCKPHOTO

Exigeantes, les classes prépa, dites aussi « CPGE », sont la principale voie d'accès aux grandes écoles.

LEXIQUE

ATS : adaptation technicien supérieur
 BCPST : biologie, chimie, physique et sciences de la Terre
 Colle : interrogation orale
 CPGE : classe préparatoire aux grandes écoles
 EPS : éducation physique et sportive
 ES : économique et social
 L : littéraire
 LVE : langue vivante étrangère
 MP : maths-physique
 MPSI : mathématiques, physique et sciences de l'ingénieur
 PC : physique-chimie
 PCSI : physique, chimie et sciences de l'ingénieur
 PSI : physique et sciences de l'ingénieur
 PT : physique et technologie
 PTSI : physique, technologie et sciences de l'ingénieur
 S : scientifique
 STAV : sciences et technologies de l'agronomie et du vivant
 STD2A : sciences et technologies du design et des arts appliqués
 STMG : sciences et technologies du management et de la gestion
 STI2D : sciences et technologies de l'industrie et du développement durable
 STL : sciences et technologies de laboratoire
 TB : technologie, biologie
 TPC : technologie et physique-chimie
 TSI : technologie et sciences industrielles

À SAVOIR

Les concours des écoles d'ingénieurs, des écoles vétérinaires et des écoles normales supérieures prévoient des quotas par filières, un système de répartition qui laisse sa chance à tout profil d'élève (bachelier général comme bachelier technologique).

↳ Où et comment ?

Les prépas se déroulent sur **2 ans** (4 semestres) au sein des lycées et de quelques écoles et universités. Un 1^{er} semestre de transition permet de consolider les acquis de terminale et de se familiariser avec sa filière.

→ La formation alterne **cours théoriques**, travaux dirigés (et pratiques en prépa scientifique), devoirs sur table et "colles".

→ On distingue **trois filières** : les prépas littéraires ; les prépas scientifiques ; les prépas économiques. Elles mènent à différentes écoles recrutant sur concours (*voir le détail dans l'encadré p. 13*).

↳ Accès

Admission sur dossier scolaire (et travaux personnels en prépa artistique). Sont examinées les notes de première, celles du 1^{er} trimestre ou des deux premiers trimestres de terminale, les appréciations des professeurs et la motivation du candidat.

→ Les prépas ne sont pas réservées aux « têtes de classe ». L'important est d'avoir un **profil équilibré** entre toutes les disciplines et d'être **régulier** dans ses efforts.

→ Les CPGE ne concernent pas seulement les **bacheliers généraux (ES, L, S)**, même s'ils y sont majoritaires. L'option technologique des prépas économiques et commerciales est ainsi réservée aux **bacheliers technologiques STMG** ; les prépas scientifiques TSI, TB et TPC sont réservées, selon le cas, aux bacheliers **STI2D, STAV** ou **STL**. Certaines prépa accueillent des bacheliers pro.

→ Il existe des **prépas en 1 an post-bac + 2**. Destinées aux titulaires d'un BTS ou d'un DUT industriel, les prépas ATS mènent aux écoles d'ingénieurs. Ouvertes aux spécialités agricoles, de biologie ou de chimie, les prépas post-BTSA/BTS/DUT mènent principalement aux écoles d'agronomie et vétérinaires. Il existe des prépas post BTS et DUT tertiaires visant les écoles de commerce.

↳ Au programme

Les cours sont adaptés aux exigences des concours préparés.

En prépas littéraires, en prépa artistique

→ Les **prépas ENS lettres** proposent des cours de philosophie, français, histoire, géographie, LVE, langues et cultures de l'Antiquité, EPS, et des options (grec, latin, langue, géographie, arts...). La 1^{re} année est commune aux prépas Ulm et Lyon. Le choix de l'ENS se fait en 2^e année.

→ Les **prépas ENS lettres et sciences sociales** prévoient français, philosophie, histoire, LVE, maths, sciences sociales, EPS, et des options (grec, latin, sciences sociales, LVE, géographie...).

→ La **prépa Saint-Cyr lettres** a un programme similaire aux prépas ENS lettres, les maths en plus et un enseignement renforcé en sport.

→ La **prépa Chartes** associe français, latin, histoire (médiévale, moderne, contemporaine), LVE, EPS et, en option, grec ou LVE.

→ La **prépa ENS art & design** combine création industrielle, arts graphiques, design de communication, histoire et philosophie de l'art, LVE.

En prépas scientifiques

→ Les **prépas scientifiques** destinées aux bacheliers S sont les plus représentées en nombre d'établissements et en effectif d'étudiants inscrits. Elles les accueillent en 1^{re} année dans 4 voies : BCPST, MPSI, PCSI, PTSI, qui débouchent en 2^e année sur 5 voies : BCPST, MP, PC, PSI, PT.

- En **BCPST**, la formation aborde les sciences du vivant et géosciences, les sciences physiques, l'informatique et les maths.

- En **MP**, les maths et la physique sont les disciplines reines, sans oublier la chimie et les sciences industrielles ou l'informatique.

- En **PC**, la physique et la chimie dominent avec une approche expérimentale. Les maths y sont moins abstraites qu'en MP.

- En **PSI**, les maths, la physique, la chimie, la mécanique, l'informatique et l'automatique concourent à l'étude d'objets technologiques complexes.

- En **PT** sont prévus l'analyse des systèmes automatisés, des cours de maths-physique, de l'informatique et des TP en technologie industrielle.

→ D'autres **prépas scientifiques** sont réservées aux bacheliers technologiques, provenant de diverses séries.

- La voie **TSI**, qui accueille les STI2D et les STL spécialité sciences physiques et chimiques de laboratoire, associe maths, physique, chimie, sciences industrielles.

- La voie **TB**, qui accueille les STL spécialité biotechnologies et les STAV, aborde les maths-physique, les sciences du vivant, les géosciences, les technologies biochimiques et biologiques.

- La voie **TPC**, qui accueille les STL spécialité sciences physiques et chimiques de laboratoire, privilégie maths, physique-chimie, technologies physique et chimique.

En prépas économiques

→ Les **prépas économiques et commerciales** accordent une large place à la culture générale, aux sciences humaines et aux LVE, en proposant un programme spécifique au profil des élèves accueillis.

- L'**option scientifique (ECS)**, destinée aux bacheliers S, privilégie les maths, la culture générale, l'histoire-géographie économique et les LVE.

- L'**option économique (ECE)**, ouverte aux bacheliers ES et L (ayant suivi un enseignement de spécialité en maths), associe culture générale, analyse économique et historique des sociétés contemporaines maths.

- L'**option technologique (ECT)**, réservée aux STMG, s'appuie sur l'économie, le droit, la gestion, avec mise à niveau en culture générale.

→ Les **prépas ENS économie-gestion** proposent deux voies : l'une met l'accent sur le droit, l'autre sur l'économie. Y sont admis les bacheliers ES et S, voire les bacheliers L et STMG.

➤ Rythme de travail

Concours oblige, le rythme est très soutenu. **Bien s'organiser** est essentiel afin de pouvoir fournir un **effort régulier** sur 2 années.

➤ Validation des études

Le **passage de 1^{re} en 2^e année** est conditionné par les résultats et l'avis des professeurs. Le **redoublement n'est pas prévu**.

→ Le **contrôle continu** permet à chacun de faire régulièrement le point sur ses acquis et ses progrès. Le **niveau étant élevé**, les notes à l'entrée en prépa sont souvent plus faibles qu'en terminale. Ne pas se décourager pour autant.

→ **Inscrites dans le LMD**, les CPGE permet-

tent d'obtenir des crédits européens (120 au maximum à l'issue des 2 ans).

➤ Poursuite d'études

Les CPGE sont la principale voie d'accès aux **grandes écoles**. Avec des taux de réussite au concours différents selon les filières.

→ À l'issue des **prépas littéraires**, les débouchés sont plus importants qu'on ne le croit. Si, du fait d'un nombre de places limité, un étudiant sur dix intègre une grande école, il existe d'autres débouchés : écoles de journalisme, de commerce, instituts d'études politiques, de communication..., ainsi qu'à l'université (licences). Les sortants de **prépa art et design** intègrent aussi les écoles supérieures d'arts appliqués.

La plupart des étudiants de **prépas scientifiques** intègrent une école d'ingénieurs au terme de leur formation. Mieux vaut néanmoins tenter sa chance au-delà des écoles très connues. Quelques-uns entrent dans une ENS ou dans une école vétérinaire.

À l'issue des **prépas économiques**, une large majorité d'étudiants intègre une école de commerce. Là aussi, ne pas se limiter aux plus connues. Quelques-uns entrent en ENS.

→ En cas d'échec aux concours, les étudiants peuvent refaire une année de prépa, avec l'accord préalable du conseil de classe, ou bien se réorienter. Pour faciliter les poursuites d'études à l'université, des conventions existent entre lycées et universités.

> Pour les spécialités et les adresses dans votre région, voir pp. 21 et suivantes.

> Tableaux récapitulatifs, voir p. 14.

S'INSCRIRE

➤ Se reporter au portail

www.admission-postbac.fr

Voir le calendrier pp. 2 et 3.

➤ Attention !

Les établissements ne proposent pas toujours la 2^e année de prépa. Consultez la partie adresses du guide pour les lycées de votre académie. Pour les lycées hors académie, consultez le site national de l'Onisep : www.onisep.fr.

À SAVOIR

D'autres « prépas » donnent accès aux écoles d'ingénieurs. Ne pas les confondre avec les CPGE scientifiques.

- Les **cycles préparatoires communs** permettent chacun d'intégrer un nombre restreint d'écoles parmi les 80 écoles d'ingénieurs concernées.

- Les **prépas intégrées** permettent de poursuivre dans le cycle ingénieur de l'école où l'on est entré dès après le bac.

INFO +

Après les prépas, les grandes écoles

Les **écoles d'ingénieurs** recrutent à l'issue des prépas scientifiques post-bac MP, PC, PT, PSI, TSI et TPC ou post-bac + 2 ATS et post-BTSA/BTS/DUT.

Les écoles à dominante « technologique » offrent un plus grand nombre de places aux élèves de PT et TSI. Celles de chimie admettent des sortants de TPC ; celles de géologie-environnement accueillent aussi des élèves passés par les prépas BCPST.

Les **écoles d'agronomie** et les **écoles vétérinaires** recrutent sur prépas scientifiques BCPST et TB (post-bac) ou ATS et post-BTSA/BTS/DUT (post-bac + 2).

Les **écoles de commerce** forment aux métiers de la gestion, du management, du marketing, de la finance. Elles recrutent à l'issue des prépas économiques ou des prépas littéraires.

Les **écoles normales supérieures (ENS)** d'Ulm, de Lyon, de Cachan et de Rennes préparent aux métiers de l'enseignement et de la recherche. Elles recrutent selon les spécialités post-prépas scientifiques, littéraires, artistiques ou bien économiques.

L'**École des chartes** forme des archivistes-paléographes. On y accède après une prépa Chartes (concours A) ou après une prépa lettres ENS Ulm (concours B).

L'**École de Saint-Cyr** prépare aux carrières d'officier dans l'armée de terre. Accès post-prépa Saint-Cyr lettres ou prépas littéraires, prépas MP, PC et PSI, ou encore prépas économiques et commerciales. Les **autres grandes écoles militaires (Air, Navale, Polytechnique, Ensiet)** recrutent sur prépas scientifiques.

Ces écoles proposent des formations en 3 ans, sauf les ENS (4 ans) et les ENV (5 ans). La plupart sont accessibles par d'autres voies que les CPGE.

Classes préparatoires littéraires ou artistiques : choisir sa voie

Bac admis	1 ^{re} année	2 ^e année	Écoles accessibles et concours communs
L en priorité ES ou S (très bon niveau littéraire demandé)	Classes préparatoires lettres		
	1 ^{re} année « lettres »	2 ^e année ENS Ulm « lettres »	ENS Ulm, concours A/L École des chartes, concours B (sans latin) Certaines écoles de commerce (banques BCE ou Écricome) <i>via</i> la BEL 5 instituts d'études politiques <i>via</i> la BEL (banque d'épreuves littéraires) École spéciale militaire Saint-Cyr, concours lettres
2 ^e année ENS Lyon « lettres et sciences humaines »		ENS Lyon, concours LSH, séries LA ou LV ou SH ENS Cachan, concours LE anglais Certaines écoles de commerce (banques BCE ou Écricome) <i>via</i> la BEL 5 instituts d'études politiques <i>via</i> la BEL (banque d'épreuves littéraires) École spéciale militaire Saint-Cyr, concours lettres	
S (très bon niveau en lettres demandé) ES ou L (très bon niveau en maths demandé)	Classes préparatoires ENS lettres et sciences sociales		ENS Ulm, concours B/L ENS Lyon, concours LSH, série SES ENS Cachan, concours sciences sociales École nationale de la statistique et de l'administration économique (Ensaie) Écoles de commerce, concours « lettres et sciences sociales »
L, ES, S (très bon niveau en histoire demandé)	Classes préparatoires Chartes		École des chartes, concours A (avec latin)
L, ES, S	Classes préparatoires Saint-Cyr lettres		École spéciale militaire Saint-Cyr, concours lettres
STD2A (autre bac après une mise à niveau en arts)	Classes préparatoires ENS arts & design		ENS Cachan, concours design

Les sigles : LA (lettres et arts) ; LE (langues étrangères) ; LV (langues vivantes) ; SES (sciences économiques et sociales) ; SH (sciences humaines)

Classes préparatoires économiques : choisir sa voie

Bac admis	1 ^{re} année et 2 ^e année	Écoles accessibles et concours communs
S en priorité ES avec enseignement de spécialité maths (exceptionnel)	Prépas économiques et commerciales option scientifique (ECS)	Écoles de commerce, concours option « scientifique » ENS, concours économie-gestion
ES en priorité L avec enseignement de spécialité maths (exceptionnel)	Prépas économiques et commerciales option économique (ECE)	Écoles de commerce, concours option « économique » École spéciale militaire Saint-Cyr, concours économie ENS, concours économie-gestion
STMG	Prépas économiques et commerciales option technologique (ECT)	Écoles de commerce, concours option « technologie » ENS, concours économie-gestion
ES, S L (uniquement en D1), parfois STMG	Classes préparatoires ENS économie-gestion	ENS, concours économie-gestion Écoles de commerce, concours option « économique » Écoles nationales de la statistique (ENSAE, ENSAI)

Classes préparatoires scientifiques : choisir sa voie

Bac admis	1 ^{re} année		2 ^e année	Écoles accessibles et concours communs
	1 ^{er} trimestre	2 ^e et 3 ^e trimestres		
S	MPSI	→	MP ⁽¹⁾	Écoles d'ingénieurs <ul style="list-style-type: none"> Concours Centrale-Supélec Concours communs polytechniques (CCP) Concours écoles des mines Concours e3a Concours Mines-Ponts Concours Télécom INT Concours Travaux publics Concours X (Polytechnique) Concours X-EPSCI Paris Tech
	PCSI	→	PC ⁽¹⁾	
	PCSI	→	PSI ⁽¹⁾	
	PTSI	→	PT ⁽¹⁾	
S	BCPST		BCPST	Écoles vétérinaires, concours « Agro-Véto » Écoles de chimie Écoles d'ingénieurs en géologie et environnement, concours G2E ENS, concours inter-ENS sciences
STL spécialité biotechnologies (voire bac STAV)	TB		TB	Écoles d'ingénieurs en géologie et environnement, concours G2E ENS, concours inter-ENS sciences
STL spécialité sciences physiques et chimiques de laboratoire	TPC		TPC	Écoles de chimie et écoles d'ingénieurs recrutant <i>via</i> le concours CCP
STI2D, STL spécialité sciences physiques et chimiques de laboratoire	TSI		TSI	Écoles d'ingénieurs recrutant <i>via</i> les concours CCP ou Centrale-Supélec

(1) En 2^e année, des classes étoiles (*) préparent en priorité aux ENS, à Centrale, aux Mines et Ponts, et à Polytechnique.



À partir du bac
ou d'un bac+2 informatique
Cursus diplômant en 5 ans
Titre de niveau I équiv. Bac+5
Manager de systèmes d'information

L'école d'informatique

qui libère **les talents**

 [exiacesi](#)  [exia.cesi](#)



www.exia.cesi.fr
15 CENTRES DE FORMATION

ÉCOLE SUPÉRIEURE D'INFORMATIQUE

LE CESI : ENSEIGNEMENT SUPÉRIEUR ET FORMATION PROFESSIONNELLE

FORMATIONS EN ENTREPRISE ET ALTERNANCE

LA RÉUSSITE
L'ALTERNANCE PAR

 [cesi.entreprises.alternance](#)



www.cesi-entreprises.fr
21 CENTRES DE FORMATION

DU BAC AU BAC+5
FORMATION
ALTERNANCE
ACCOMPAGNEMENT
ENTREPRISE
DIPLOME
EMPLOI

INFORMATIQUE
QUALITÉ SÉCURITÉ ENVIRONNEMENT
BÂTIMENT ET CONSTRUCTION DURABLE
RESSOURCES HUMAINES ET FORMATION
ORGANISATION ET PERFORMANCE INDUSTRIELLE

Titres enregistrés en répertoire national des certifications professionnelle

LE CESI : ENSEIGNEMENT SUPÉRIEUR ET FORMATION PROFESSIONNELLE

Et si vous échouez au bac ?

Certaines écoles acceptent les non-bacheliers, mais **le mieux est de repasser le bac.**

Se représenter au bac

Le bac reste le passeport pour continuer ses études. Si vous avez échoué à l'examen, vous pouvez le passer de nouveau l'année suivante, avec de bonnes chances de réussite. 78 % de ceux qui se représentent l'obtiennent.

→ **Refaire une année de terminale** est un droit. Mais l'inscription n'est pas automatique. Dès l'annonce des résultats, contactez le proviseur de votre lycée pour obtenir l'autorisation de redoubler. En cas de refus, adressez-vous à la Direction des services Départementaux de l'Éducation nationale (DSDEN).

Important à savoir : si vous avez déjà présenté le bac deux fois, vous pouvez préparer à nouveau certaines épreuves ou choisir un bac pro en 1 an, dans le cadre d'un parcours adapté. Contactez, dès juillet, le proviseur de votre lycée ou bien le CIO.

→ **Préparer le bac autrement** est toujours possible. Les candidats qui veulent se représenter à l'examen sans passer par les dispositifs cités ci-dessus peuvent le faire notamment avec le Centre national d'enseignement à distance (www.cned.fr) ou dans le cadre des cours du soir proposés par certains lycées. Selon le cas, l'inscription au bac se fait en tant que candidat scolaire ou en tant que candidat libre. L'inscription individuelle au bac (candidat libre) permet de conserver les notes $\geq 10/20$ obtenues précédemment. Tous les candidats en situation de handicap, scolaires et non scolaires, bénéficient de la conservation des notes.

Continuer ses études

Quelques formations supérieures sont ouvertes aux élèves ayant échoué à l'examen. Certaines exigent d'eux le « niveau bac » (soit une moyenne $\geq 8/20$ pour l'ensemble des épreuves).

→ **Les écoles spécialisées** accessibles sans le bac sont le plus souvent privées et chères, notamment dans le domaine des arts, du tourisme ou de l'hôtellerie-restauration. Avant de choisir un établissement, renseignez-vous sur les frais de scolarité, le déroulement des études...

→ Certains établissements (le plus souvent privés) accueillent des non-bacheliers pour préparer un **BTS**, en particulier dans les domaines du tourisme, de la comptabilité, du secrétariat et du commerce. On leur demande souvent de repasser le bac en fin de 1^{re} année.

→ **La capacité en droit**, accessible aux jeunes âgés d'au moins 17 ans, se prépare en cours du soir, à l'université ou *via* le Cned, sur 2 ans. Elle permet de s'inscrire en licence de droit ou en DUT carrières juridiques. Le taux d'échec en 1^{re} année est élevé.

→ **Le BPJEPS** (brevet professionnel de la jeunesse, de l'éducation populaire et du sport) forme aux métiers de l'animation sociale et sportive dans près de 20 spécialités. Ce diplôme tend à remplacer le **BEES** (brevet d'État d'éducateur sportif) 1^{er} degré. Les conditions d'accès varient selon les spécialités.

Se former en alternance

Suivre une formation qui alterne périodes de cours et périodes en entreprise augmente les chances d'insertion. Plusieurs parcours sont possibles, sous contrat d'apprentissage ou de professionnalisation :

→ Vous pouvez préparer un **bac pro** (souvent en 1 an) après avoir fait l'objet d'une décision de positionnement par le centre de formation d'apprentis (CFA). Contactez le CIO pour obtenir la liste des formations en alternance.

→ Vous pouvez préparer un **BTS** (en 2 ans), après avoir fait l'objet d'une décision de positionnement. Certains CFA acceptent les non-bacheliers qui peuvent justifier du « niveau bac ».

→ Vous pouvez préparer un **CQP** (certificat de qualification professionnelle), un **CCP** (certificat de compétence professionnelle) ou un titre certifié inscrit au **RNCP**¹. Ils sont proposés par les écoles ou CFA relevant des CCI² (www.acfci.cci.fr), par les écoles d'entreprises (EDF, GDF-Suez, SNCF, Lapeyre, Casino...), par le Cnam³ (www.cnam.fr), l'Afpa⁴ (www.afpa.fr) ou dans le cadre des formations qualifiantes subventionnées par les régions (infos sur www.intercarif.org).

1. Répertoire national des certifications professionnelles.

2. Chambres de commerce et d'industrie.

3. Conservatoire national des arts et métiers.

4. Association pour la formation professionnelle des adultes.

Travailler dans la fonction publique sans le bac ?

→ Sans le bac, vous pouvez accéder à des postes d'agent administratif ou d'agent technique en qualité de contractuel ou de fonctionnaire si réussite à un concours (infos sur <http://concours.fonction-publique.gouv.fr>).

→ Vous pouvez aussi intégrer la **Police nationale** comme adjoint de sécurité ou comme cadet de la République (infos sur www.blog-police-recrutement.com).

→ Vous pouvez aussi entrer dans la **Gendarmerie nationale** comme gendarme adjoint volontaire - agent de police judiciaire adjoint (infos sur www.lagendarmerierecrite.fr).

→ Vous pouvez enfin entrer dans **l'armée** comme volontaire ou comme militaire (infos sur les sites des différentes armées : www.recrutement.terre.defense.gouv.fr ; www.air-toutunearmee.fr ; <http://etremarin.fr/>).

Pour en savoir +

→ **UNE PUBLICATION**
Dans la collection « Parcours » de l'Onisep



→ **UN SITE**
www.onisep.fr/metiers

AVEC L'ALTERNANCE, METTEZ UN PIED CHEZ SNCF ET DEVEENEZ UNE POINTURE.

SNCF S'ENGAGE POUR L'INTÉGRATION
DES JEUNES AVEC 30 DISPOSITIFS
DE FORMATION AU CŒUR DU FERROVIAIRE.



Du Bac +1 « Agent de transport et d'exploitation ferroviaire », à la licence professionnelle GPI (Gestion de la Production Industrielle) « spécialité Bâtiments », en passant par le BTS Électrotechnique « spécialité infrastructures ferroviaires », toutes nos formations « clés en main » sont diplômantes et organisées avec l'Éducation Nationale et nos centres de formation SNCF.

[➔ SNCF RECRUTE SUR SNCF.COM/FR/ALTERNANCE](https://www.sncf.com/fr/alternance)

 **LIBRAIRIE** 

www.onisep.fr/lalibrairie

**RETROUVEZ
ET COMMANDEZ
LES PUBLICATIONS
DE L'ONISEP
EN VERSION PAPIER
ET AU FORMAT
NUMÉRIQUE**



TOUTE L'INFO SUR LES MÉTIERS ET LES FORMATIONS



La vie étudiante

Sécu, logement, bourses... Guide pratique à l'usage des futurs étudiants.

Se loger

→ Les demandes de logement en résidence universitaire se font par le biais du dossier social étudiant (DSE, voir encadré). Attribution sous conditions de ressources.

→ Le centre régional des œuvres universitaires et scolaires (Crous) met à la disposition des étudiants des listes de **chambres** chez les particuliers ou de **studios** à des prix intéressants.

→ Pour une **résidence privée** ou un **logement indépendant**, voir auprès des associations étudiantes ou des centres régionaux d'information jeunesse (www.cidj.com).

Consulter aussi la Centrale du logement étudiant (www.lokaviz.fr).

→ Pour une place en foyer d'étudiants, contacter l'Union nationale pour l'habitat des jeunes au 01 41 74 81 00 ou consulter le site : www.unhaj.org.

→ Possibilité d'obtenir des aides au logement : allocation logement à caractère social (ALS) ou allocation personnalisée au logement (APL) selon ses ressources. Contacter la caisse d'allocations familiales (www.caf.fr).

Financer ses études

→ La demande de **bourse sur critères sociaux** (BCS) se fait par le biais du dossier social étudiant (DSE, voir encadré). Elle est accordée en fonction des revenus des parents, du nombre d'enfants à charge, de l'âge du demandeur, de la distance domicile-lieu d'études, du diplôme... Son montant est variable.

Pour en bénéficier, il faut être assidu en cours et aux examens, progresser régulièrement dans ses études.

→ **D'autres dispositifs existent**, qui peuvent être cumulés avec une BCS : aide à la mobilité internationale, allocations pour la diversité dans la fonction publique, aides des collectivités ou des fondations, prêts étudiants garantis par l'État (sans caution ni conditions de ressources), allocation financière « parcours de réussite professionnelle » (PARP). Il existe par ailleurs un Fonds national d'aide d'urgence pour les étudiants en situation de précarité (rupture avec la famille...). S'adresser au Crous.

À noter : les critères d'attribution pour l'enseignement supérieur diffèrent de ceux du secondaire.

Se renseigner sur ses droits auprès du Crous sans attendre les résultats du bac.

→ Nombre d'étudiants sont amenés à travailler en parallèle de leur scolarité. Des **offres d'emplois temporaires** ou de **jobs étudiants** sont diffusées par le Crous, le CIDJ, les universités, les grandes écoles... Le travail ne prive pas du droit à percevoir une bourse.

Se soigner

→ L'**inscription à la sécurité sociale étudiante** est obligatoire. Elle se fait auprès du service de la scolarité de l'établissement qui délivre la carte d'étudiant. Le paiement de la cotisation (211 € en 2013-2014) est exigé pour ceux qui atteignent l'âge de 20 ans dans l'année scolaire (hormis les boursiers).

Les autres sont en principe couverts par la sécurité sociale parentale.

→ L'adhésion à une **mutuelle étudiante** est facultative mais recommandée, car elle complète le remboursement des frais médicaux versé par la « Sécu ». Il existe plusieurs mutuelles : La Mutuelle des étudiants www.lmde.com ; le réseau national des mutuelles étudiantes de proximité www.emevia.com.

S'informer, s'orienter

Renseignez-vous le plus tôt possible sur les études et leurs débouchés.

Utilisez toutes les ressources :

- **journées portes ouvertes** dans les établissements et **salons spécialisés** ;
- dispositifs d'« **orientation active** » ;
- rencontres organisées par le lycée et le CIO ;
- entretien d'orientation de terminale ;
- entretiens individuels et ateliers proposés par le **conseiller d'orientation-psychologue** ;
- centre de documentation et d'information (CDI) ;
- publications et produits multimédias de l'**Onisep**, son site : www.onisep.fr et son service gratuit de réponse aux questions (téléphone, mail ou tchat) : www.monorientationenligne.fr.
- site www.orientation-pour-tous.fr.

INFO +

DSE

Une démarche unique pour **demandeur une bourse et/ou un logement en résidence universitaire** : le dossier social étudiant. Une démarche à renouveler chaque année sans attendre les résultats des examens.

L'**inscription pour la rentrée universitaire** suivante se fait sur le site Internet du Crous de l'académie ([via www.cnous.fr](http://via.www.cnous.fr)), du **15 janvier au 30 avril**. Attention à bien respecter le délai.

Dans les 15 jours qui suivent le retour du dossier, le Crous émet un avis conditionnel sur la suite réservée à la demande : attribution, rejet, attente.

De **juin à octobre**, le Crous donne une réponse définitive au vu du justificatif d'inscription.

L'accueil des étudiants en situation de handicap

Afin d'inclure le mieux possible les étudiants en situation de handicap, **certains établissements** (notamment toutes les universités) **proposent un accueil spécifique**.

Vous pourrez alors être informé sur l'accessibilité des locaux, sur les équipements pédagogiques adaptés, sur les modalités particulières d'aménagement des examens... ; toutes les infos sur le site www.handi-u.fr. Pour obtenir des aides humaines et matérielles,

vous devrez vous tourner vers la maison départementale des personnes handicapées (MDPH). Il existe aussi des associations spécialisées.

Pour en savoir +

> **UN SITE**
www.onisep.fr/handicap



Terminales S, STI2D, STL
devenez Ingénieur



CONCOURS

Geipi Polytech

acoustique

aéronautique

agroalimentaire

automobile

biologie

électronique

énergie

environnement

génie civil

informatique

logistique

matériaux

mécanique

optique

télécoms...



Concours S
2 500 places
Concours STI2D-STL
400 places



5 ans
d'études



27 Écoles
d'Ingénieurs
publiques
post-bac



Diplômes
habilités par
la Commission
des Titres
d'Ingénieur



AgroSup Dijon | EEIGM Nancy | ENSGSI Nancy | ENSIM Le Mans
ESIREM Dijon | ESISAR Valence | ESSTIN Nancy
ISAT Nevers | ISEL Le Havre | ISTIA Angers | ISTY
Sup Galilée Paris | Télécom Lille | Télécom Saint-Étienne
Les écoles du Réseau Polytech : Annecy-Chambéry
Clermont-Ferrand | Lille | Lyon | Marseille | Montpellier | Nantes
Grenoble | Nice Sophia | Orléans | Paris-Sud | Paris-UPMC | Tours

www.geipi-polytech.org

ENSEIGNEMENT SUPÉRIEUR ET HANDICAP

ENSEIGNEMENT SUP HANDICAP

➤ Objectif poursuite d'études

➤ Ne vous censurez pas

Votre inscription est de droit si vous remplissez les conditions requises pour accéder à l'enseignement supérieur. C'est à l'établissement de s'adapter pour organiser au mieux votre accueil.

➤ Croyez à votre futur, vous ne serez pas seul(e)

Il faut monter votre projet, quel qu'il soit, avec un stage en France ou à l'étranger. Les CIO (Centres d'information et d'orientation), les enseignants référents de votre lycée, les structures handicap des établissements d'enseignement supérieur et les associations d'aide aux étudiants handicapés sont là pour vous aider.

➤ Une grande variété de métiers possibles

De très nombreux aménagements de postes sont possibles, en particulier grâce aux nouvelles technologies. Ils rendent accessibles les métiers. Par ailleurs, les employeurs recherchent des personnes handicapées ayant une formation à bac + 2 et plus.

Emeline

Réaliser son rêve

> Emeline est malentendante à 55 %. Cela ne l'a pas empêchée de réaliser son rêve et d'étudier le management, le commerce et la communication. Elle a utilisé des aides comme des preneurs de notes en classe ou des amplificateurs de téléphone en entreprise. **« Pour moi, le commerce s'est imposé comme une évidence. J'ai commencé par un BTS commercial puis j'ai fait une licence professionnelle ».** Elle aime le contact avec les gens, avoir un métier où ça bouge.

Retrouvez le témoignage d'Emeline sur [OniseptV](#)

➤ Démarches

➤ Lycée

Si vous souhaitez poursuivre vos études au lycée dans une formation post-bac (brevet de technicien supérieur, classe préparatoire aux grandes écoles...), comme en terminale, vous bénéficierez du projet personnalisé de scolarisation, établi avec l'équipe de suivi de la scolarisation.

Vous conserverez les mêmes aides : enseignant référent, auxiliaire de vie scolaire ou assistant de scolarisation, médecin scolaire...

➤ Université

Prenez contact le plus tôt possible avec le service universitaire d'accueil des étudiants handicapés. Ce service mettra en place l'accompagnement pédagogique et les adaptations nécessaires.

➤ Autre établissement d'enseignement supérieur

Adressez-vous au référent handicap de l'établissement. S'il n'y en a pas, demandez à rencontrer le chef d'établissement. N'hésitez pas à vous faire accompagner par une personne d'une association au service des étudiants handicapés.

➤ Vous souhaitez étudier par apprentissage

Il n'y a pas de limite d'âge pour commencer un apprentissage et la durée du contrat peut être portée à 4 ans. Des aides supplémentaires peuvent être versées par l'Agefiph (Association de gestion du fonds pour l'insertion professionnelle des personnes handicapées) et le Fiphp (Fonds pour l'insertion des personnes handicapées dans la fonction publique).

VIE QUOTIDIENNE

> Dans le cadre de la Prestation de compensation du handicap (PCH), des **aides** sont accordées par la **MDPH** : aides à la personne (lever, coucher, soins, prise de repas), aides techniques, logement, transport, surcoût lié à l'adaptation du véhicule pour passer le permis... Anticipez vos démarches pour que tout soit pris en compte et notifié par la MDPH avant votre entrée dans l'enseignement supérieur.

> **Logement** : le **CROUS** propose des logements adaptés ou recherche avec vous des solutions au cas par cas.

> **Restauration** : les restaurants universitaires sont accessibles aux étudiants handicapés.

> **Bourses d'enseignement supérieur** : trois années supplémentaires vous sont attribuées.

> **Transport** : les frais de transport des étudiants reconnus handicapés et ne pouvant utiliser les transports en commun sont pris en charge par les départements ou par le **STIF** en Ile de France.

Adressez-vous à la MDPH ou à votre enseignant référent.

MDPH, maison départementale des personnes handicapées
CROUS, centre régional des œuvres universitaires et scolaires
STIF, syndicat des transports d'Ile de France

> Adresses régionales page 75

En Aquitaine,

toutes les formations, toutes les adresses...

Les universités.....	22 à 27
Les formations par domaines et sous-domaines.....	28 à 60
Les classes préparatoires aux grandes écoles (CPGE).....	60 à 61
Les écoles d'ingénieurs.....	63 à 64
Les adresses des établissements.....	65 à 70
L'index des diplômes.....	72 à 75
Les adresses utiles.....	76 à 77

■ Agriculture, agroalimentaire, environnement 28

Agriculture, agronomie, aquaculture, productions animales, productions végétales, industries agroalimentaires, environnement, métiers de l'eau, traitement des déchets, nature, aménagement du paysage...

■ Arts, culture 30

Art dramatique, arts du spectacle, arts plastiques, musique, audiovisuel, arts graphiques, arts appliqués, design, décoration, artisanat d'art, métiers de la culture, patrimoine...

- Arts du spectacle, audiovisuel - p 30
- Arts plastiques, arts appliqués, arts graphiques, design - p 31
- Métiers de la culture - p 32

■ Bâtiment, travaux publics 32

Architecture, construction, charpente, agencement, génie civil, travaux publics, aménagement, urbanisme...

■ Commerce, gestion, économie, management 33

Administration des entreprises, économie, gestion, management, ressources humaines, secrétariat, finance, comptabilité, commerce, marketing, vente, banque, assurance, immobilier...

■ Droit, science politique, sécurité 42

Carrières juridiques, droit, administration publique, administration territoriale, métiers du notariat, sécurité, armée, défense...

■ Enseignement, formation 43

Enseignement, éducation, formation...

■ Industrie 44

Électronique, électrotechnique, automatismes, télécommunications, informatique, industries graphiques, mécanique, microtechnique, automobile-engins, aéronautique, matériaux, bois, métaux, plasturgie, organisation de production, hygiène, sécurité, qualité, maintenance...

- Électronique, électrotechnique, automatique, télécoms, informatique - p 44
- Industries graphiques - p 47
- Mécanique, maintenance, productique, matériaux - p 47

■ Information, communication 49

Communication, journalisme, bibliothèque, documentation, édition, média...

■ Lettres, langues, sciences humaines 51

Lettres modernes, lettres classiques, histoire, géographie, histoire de l'art, langues étrangères et régionales, philosophie, psychologie, sociologie, ethnologie, archéologie...

■ Santé 53

Médical et paramédical, santé, soins, médecine, pharmacie, odontologie, maïeutique, diététique, esthétique, kinésithérapie, électroradiologie...

■ Sciences 55

Biologie, bioanalyses, biotechnologies, chimie, énergie, géosciences, mathématiques, statistiques, physique, sciences de la vie...

■ Social 57

Action sociale, services, assistance de service social, économie sociale et familiale, éducation spécialisée...

■ Sport, animation 58

Animation, éducation sportive, entraînement, métiers de la forme, gestion et management du sport...

■ Tourisme, hôtellerie, restauration 58

Accueil, hébergement, cuisine, restauration, conception, développement et commercialisation de produits touristiques, accompagnement...

■ Transports, logistique 60

Transport ferroviaire, maritime, aérien, routier, gestion logistique, organisation des flux de personnes et de marchandises, logistique industrielle...

► Avertissement

L'insertion d'un établissement privé hors contrat ne constitue ni un agrément, ni une quelconque reconnaissance ou garantie conférée par l'onisep aux formations qu'il dispense.

POUR ALLER PLUS LOIN...

www.onisep.fr/bordeaux
rubrique Dossiers, Après le bac

Avertissement

Licence et licence pro.
De nouveaux intitulés à la rentrée 2014...

La nouvelle loi sur l'enseignement supérieur et la recherche (ESR), votée en juillet 2013, définit un cadre national de formation qui s'applique aux licences, master et doctorat. Une nouvelle nomenclature des intitulés de licence et licence professionnelle va être mise en place à la rentrée 2014. L'objectif principal est de réduire le nombre de ces intitulés afin de les rendre plus lisibles.

Dans ce guide, vous trouverez les intitulés des mentions en cours pour l'année 2013-2014. Dès que nous serons en possession des nouveaux intitulés, nous mettrons un additif en téléchargement sur www.onisep.fr/bordeaux rubrique *Dossiers/Formations Diplômes*. Les nouveaux intitulés des licences seront aussi visibles sur le portail d'inscription www.admission-postbac.fr de la session 2014.

Sites d'enseignement

Droit, économie, gestion

24019 Périgueux Cedex
DEJEP - site universitaire
Tél. : 05 53 53 24 65

33608 Pessac Cedex
Avenue Léon Duguit
Tél. : 05 56 84 85 86

47000 Agen
DEJA - 2 quai de Dunkerque
Tél. : 05 53 77 57 01 / 05 56 84 86 07

IUT
24019 Périgueux
Tél. : 05 53 02 58 58

33072 Bordeaux Cedex
Départements GEA, Tec de Co,
35 avenue Abadie
Tél. : 05 56 00 95 54

33175 Gradignan Cedex
Départements Carrières juridiques, GLT,
Avenue d'Aquitaine, BP 205
Tél. : 05 57 35 65 55

Santé

33076 Bordeaux Cedex
Campus de Carreire
146 rue Léo Saignat
Tél. : 05 57 57 10 10

40100 Dax
Institut du thermalisme
Tél. 05 58 56 19 42

Sciences de l'homme

33076 Bordeaux Cedex
Campus Victoire, 3 place de la Victoire
Tél. : 05 57 57 10 10

Sciences et technologies

33076 Bordeaux Cedex
Campus de Carreire
146 rue Léo Saignat
Tél. : 05 57 57 10 10

33607 Pessac Cedex
UF STAPS
12 avenue Camille Jullian
Tél. : 05 56 84 52 00

33405 Talence Cedex
351 cours de la Libération
Tél. : 05 40 00 66 43

33882 Villenave-d'Ornon Cedex
Institut de la vigne et du vin
Tél. : 05 57 57 58 58 / 58 12

47000 Agen
DUSA - Avenue Michel Serres
Tél. : 05 53 48 06 40

64185 Bayonne Cedex
IUP STAPS, 8 allées des Platanes, CS 68505
Tél. : 05 59 57 41 95

IUT
33175 Gradignan Cedex
15 rue Naudet
Tél. : 05 56 84 57 21

47000 Agen
Campus Michel Serres
Tél. : 05 53 48 06 40

Inscriptions

Vos vœux sur www.admission-postbac.fr
du 20 janvier au 20 mars 2014.

Les inscriptions ne pourront être concrétisées qu'après les résultats du bac.

Les licences à recrutement particulier dans l'académie de Bordeaux :
à consulter sur www.onisep.fr/bordeaux
rubrique Après le bac > Les infos + de l'après bac

Service orientation et insertion professionnelle

Campus Victoire
3 place de la Victoire
Bât. F, 1^{er} étage
33076 Bordeaux Cedex
Tél. : 05 57 57 10 04

Campus Carreire
146 rue Léo Saignat
33076 Bordeaux Cedex
Tél. : 05 57 57 13 81

Campus Pessac
Avenue Léon Duguit
33608 Pessac Cedex
Tél. : 05 56 84 85 49

Campus Talence
351 cours de la Libération
Bâtiment du Dépt Licence - A22
33405 Talence Cedex
Tél. : 05 40 00 63 71

Étudiants handicapés

Campus Bordeaux
Campus Carreire : Tél. : 05 57 57 56 84
Campus Victoire : Tél. : 05 57 57 18 48

Campus Pessac
Cécile Pellarini
Tél. : 05 56 84 85 08

Campus Talence
Fabienne Eydon (IUT)
Tél. : 05 56 84 58 92
Karine Verdeau (université)
Tél. : 05 40 00 35 59

Coûts de scolarité

Les droits d'inscription universitaires sont annuels et fixés par le ministère de l'enseignement supérieur. Ils varient suivant le diplôme préparé. En 2013-2014, ils s'élèvent à 183 € pour les licences, DUT, DEUST (sécurité sociale : 211 €).

Journées portes ouvertes

Journées du Futur étudiant (JFE)
Campus de Bordeaux (Victoire), Pessac et Talence le 22 janvier 2014 (Licence et DUT).
Campus de Bordeaux (Carreire) (filière santé) le 1^{er} février 2014 (matin).

Université de Bordeaux

DROIT, ÉCONOMIE, GESTION

licence

- ♦ mention administration économique et sociale (Agen) **S**
- ♦ mention administration économique et sociale (Périgueux) **S**
- ♦ mention administration économique et sociale (Pessac) **S**

Parcours : administration et gestion des entreprises (gestion droit des affaires et droit social ou gestion droit et stage en entreprise) (L3) / administration générale et territoriale (économie et sciences sociales) (L3)

- ♦ mention administration publique (L3) (Pessac) **S**

- ♦ mention droit et science politique (Pessac) **S**

Parcours : droit (de L1 à L3) / droit et langues : anglais, allemand ou espagnol (L1 et L2) / préparation concours de catégorie B (L3) / science politique (L3)

- ♦ mention droit et science politique (Agen) **S**

Parcours : droit (L3)

- ♦ mention droit et science politique (Périgueux) **S**

Parcours : droit (L3)

- ♦ mention économie et gestion (Pessac) **S**

Parcours : comptabilité contrôle audit (L3) / économie de la firme (L3) / économie et société (L3) / european economics and policy (L3) / informatique de gestion (L3) / sciences commerciales (IUP commerce) (L3) / sciences du management (L3) / stratégies et décisions économiques (L3)

licence pro

- ♦ activités juridiques spécialité métiers du notariat (Pessac) **S**

- ♦ assurance, banque, finance métiers de la comptabilité et de la gestion option gestion de la paie et du social IUT (Bordeaux) **S** ou **A**

- ♦ assurance, banque, finance métiers de la comptabilité et de la gestion option révision comptable (Bordeaux) **S**

- ♦ assurance, banque, finance spécialité conseiller de clientèle particuliers (Pessac) **S** ou **A**

- ♦ commerce spécialité acheteur IUT (Bordeaux) **S** ou **A**

- ♦ commerce spécialité chargé d'affaires en informatique, commercialisation de solutions informatiques IUT (Bordeaux) **S** ou **A**

- ♦ commerce spécialité commercialisation des biens et services industriels (Pessac) **S**

INFOS + DE L'APRÈS BAC

Retrouvez des compléments d'information dans les **infos + de l'Après bac** mis à jour régulièrement sur :

www.onisep.fr/bordeaux rubrique *Dossiers, Formations/Diplômes*

(Regroupement des 3 universités : Université Bordeaux 1, Université Bordeaux Segalen, Université Montesquieu Bordeaux IV)
www.u-bordeaux.fr/formation

LES FORMATIONS

- ♦ commerce spécialité commercialisation des produits des filières vitivinicoles et agro distribution (Pessac) **S**
- ♦ commerce spécialité commercialisation des produits touristiques IUT (Périgueux) **A**
- ♦ commerce spécialité commercialisation et sécurité des produits alimentaires IUT (Périgueux) **S** ou **A**
- ♦ commerce spécialité distribution, management et gestion de rayon (Pessac) **A**
- ♦ commerce spécialité e-commerce/ e-marketing : gestionnaire de projets IUT (Bordeaux) **S** ou **A**
- ♦ commerce spécialité encadrement et animation des équipes commerciales IUT (Périgueux) **S** ou **A**
- ♦ commerce spécialité gestion et transactions immobilières IUT (Bordeaux) **S** ou **A**
- ♦ gestion des ressources humaines spécialité gestion et administration du personnel IUT (Bordeaux) **S** ou **A**
- ♦ intervention sociale spécialité responsable de structures sociales et médico-sociales (Périgueux) **S**
- ♦ logistique spécialité management logistique et transport IUT (Bordeaux) **S** ou **A**
- ♦ management des organisations spécialité entrepreneuriat IUT (Bordeaux) **S**
- ♦ management des organisations spécialité gestion informatisée des organisations, progiciels de gestion intégrés IUT (Bordeaux) **S** ou **A**
- ♦ management des organisations spécialité management des PME-PMI (Pessac) **S** ou **A**
- ♦ management des organisations spécialité management des projets commerciaux à l'international IUT (Bordeaux) **S** ou **A**
- ♦ management des organisations spécialité métiers de l'administration territoriale (Pessac) **S**

AUTRES FORMATIONS

- ♦ Capacité en droit (Périgueux et Pessac) **S**
- ♦ Diplôme de comptabilité et de gestion (Bordeaux) **S**
- ♦ Diplôme de juriste conseil d'entreprise (après bac + 5) (Pessac) **S**
- ♦ Diplôme supérieur de comptabilité et de gestion (après bac + 3) (Bordeaux) **S** ou **A**
- ♦ Diplôme supérieur du notariat (après bac + 5) (Pessac) **S**
- ♦ Préparation à l'examen d'entrée dans les centres régionaux de formation professionnelle d'avocats (après bac + 4) (Bordeaux et Pessac) **S**
- ♦ Préparation au concours de l'École nationale de la magistrature (après bac + 4) (Pessac) **S**

SANTÉ

- ♦ **Première année commune aux études de santé (PACES)*** : accès à médecine, odontologie, sage-femme (maieutique) et pharmacie.

Le 1^{er} semestre est commun à toutes les filières. Après les résultats du 1^{er} semestre, les étudiants choisissent le ou les concours qu'ils souhaitent passer. Il est possible de suivre les cours des 4 filières de Santé et de s'inscrire aux 4 concours. Les unités d'enseignement ont des coefficients différents en fonction des filières et donnent lieu à l'établissement de 4 classements. Les étudiants peuvent également s'inscrire en supplément à l'issue du 1^{er} semestre à un ou plusieurs des 6 concours paramédicaux proposés à Bordeaux (voir ci-après) sous réserve de suivre des enseignements spécifiques à partir du 2^e semestre. (Bordeaux) **S**

- ♦ **Année préparatoire aux concours paramédicaux*** : accès aux écoles d'audioprothésiste, ergothérapie, massokinésithérapie, manipulateur en électroradiologie médicale, pédicurie-podologie, psychomotricité de Bordeaux.

Le 1^{er} semestre est commun avec la PACES. Après les résultats du 1^{er} semestre, les étudiants choisissent le ou les concours paramédicaux qu'ils souhaitent passer. Il est possible de suivre les cours des 6 filières paramédicales et de s'inscrire aux 6 concours. Les unités d'enseignement ont des coefficients différents en fonction des filières et donnent lieu à l'établissement de 6 classements. (Bordeaux) **S**

**formation à capacité limitée*

DEUST

- ♦ Production et contrôles des produits de santé (Bordeaux) **A**

Diplôme d'État médical

- ♦ Diplôme d'État de docteur en chirurgie dentaire (Bordeaux) **S**
- ♦ Diplôme d'État de docteur en médecine (Bordeaux) **S**
- ♦ Diplôme d'État de docteur en pharmacie (Bordeaux) **S**

Diplôme d'État paramédical

- ♦ Certificat de capacité d'orthophoniste (Bordeaux) **S** (inscriptions et concours pp 2, 3 et 53)
- ♦ Certificat de capacité d'orthoptiste (Bordeaux) **S** (inscriptions et concours pp 2, 3 et 53)

- ♦ Diplôme d'État d'audioprothésiste (Bordeaux) **S** (inscriptions et concours pp 2, 3 et 53)
- ♦ Diplôme d'État de psychomotricien (Bordeaux) **S**

licence

- ♦ mention sciences et technologies de la santé (TECSAN) (Bordeaux) **S**

licence pro

- ♦ industries chimiques et pharmaceutiques spécialité formulation (Talence) **S**
- ♦ industries chimiques et pharmaceutiques spécialité méthodes physico-chimiques d'analyses (Talence) **S**
- ♦ industries chimiques et pharmaceutiques spécialité qualité dans les industries de la santé (Bordeaux) **S** ou **A**
- ♦ industries chimiques et pharmaceutiques spécialité qualité dans les laboratoires d'analyse médicale (Bordeaux) **S** ou **A**
- ♦ santé spécialité information et promotion médicale (Bordeaux) **S**

AUTRE FORMATION

- ♦ Classe préparatoire aux écoles paramédicales (Talence) **S**
- ergothérapeute / kinésithérapeute / manipulateur d'électroradiologie médicale / orthoptiste / pédicure podologue / psychomotricien : concours directs, hors PACES de l'université de Bordeaux
- infirmier : toutes les écoles y compris celles d'Aquitaine

SCIENCES DE L'HOMME

licence

- ♦ mention anthropologie (L3) (Bordeaux) **S**
- ♦ mention psychologie* (Bordeaux) **S**
- ♦ mention sciences de l'éducation (L3) (Bordeaux) **S**
- ♦ mention sciences et techniques des activités physiques et sportives spécialité activités physiques adaptées et santé* (Pessac) **S**
- ♦ mention sciences et techniques des activités physiques et sportives spécialité éducation et motricité* (Pessac) **S**
- ♦ mention sciences et techniques des activités physiques et sportives spécialité entraînement sportif* (Pessac) **S**
- ♦ mention sciences et techniques des activités physiques et sportives spécialité management du sport* (Pessac) **S**
- Parcours : organisation sportive (L3)

- ♦ mention sciences et techniques des activités physiques et sportives spécialité management du sport* (Bayonne) **S**
- Parcours : gestion des entreprises (L3)
- ♦ mention sociologie* (Bordeaux) **S**
- **formation à capacité limitée*

licence pro

- ♦ activités sportives spécialité gestion et développement des organisations et des services sportifs et de loisirs (Pessac) **S**
- ♦ intervention sociale spécialité emploi formation insertion (Bordeaux) **S**
- ♦ santé spécialité technicien coordinateur de l'aide psycho-sociale à l'aidant (Bordeaux) **S**

SCIENCES & TECHNOLOGIES

licence

- Les étudiants de L1, sur le site de Talence, suivent un 1^{er} semestre d'orientation :
- S1 MISMI** (Maths, informatique, sciences de la matière et ingénierie) préalable aux mentions chimie / informatique / mathématiques / sciences de la matière / sciences exactes et naturelles
 - S1 SVTE** (Sciences de la vie, de la Terre et de l'environnement) préalable aux mentions biologie, environnement / biologie, santé / chimie / sciences exactes et naturelles
 - ♦ mention biologie, environnement (Talence) **S**
 - Parcours : biologie des organismes et des écosystèmes BOE (L3) / biologie générale des sciences de la Terre et de l'Univers BGSTU (L3)

- ♦ mention biologie, environnement (Agen) **S**
- Parcours : biologie et agro-industries BAI (L3)
- ♦ mention biologie, santé (Bordeaux et Talence) **S**
- Parcours : biochimie (L3) / biologie moléculaire, cellulaire et physiologie (BMCP) (L3) / formation appliquée aux sciences du vivant (FASDV) (L3)

S Statut de l'étudiant «**Scolaire**»

A Statut de l'étudiant «**Apprenti**»

L1 à L3

1^{er} à 3^e année de licence

S4 et S6

4^e et 6^e semestre

Les adresses sont en fin de guide page 65.

Université de Bordeaux (suite)

LES FORMATIONS

♦ mention chimie (Talence) S

Parcours : international anglais* (de L1 à L3)

♦ mention informatique (Talence) S

Parcours : informatique (L3) / informatique de gestion (L3) / international anglais* (de L1 à L3)

♦ mention mathématiques (Talence) S

Parcours : ingénierie mathématiques (S4 et L3) / international anglais* (de L1 à L3) / mathématiques et informatique (S4 et L3) / mathématiques fondamentales (S4 et L3)

♦ mention mathématiques appliquées aux sciences sociales* (Bordeaux) S

Parcours : économie et gestion (S4 et L3) / sciences cognitives (S4 et L3)

♦ mention physique et ingénieries (Talence) S ou A

Parcours : électronique, électrotechnique, automatique (EEA) (mécanique, aéronautique, ingénieries) (S4 et L3) / ingénierie et maintenance des systèmes pour l'aéronautique et les transports - Cours en Master Ingénierie (CMI - Figure)* (de L1 à L3) / international anglais* (de L1 à L3) / mécanique (S4 et L3) / physique (S4 et L3)

♦ mention sciences de la matière (Talence) S

Parcours : international anglais* (de L1 à L3)

♦ mention sciences de la Terre et de l'environnement (Talence) S

Parcours : génie géologique et civil (L3) / géosciences et géo-environnement (L3)

♦ mention sciences exactes et naturelles (Agen) S

*formation à capacité limitée

licence pro

♦ agronomie spécialité outils biotechnologiques au service des filières de productions agricoles (Talence) S

♦ assurance, banque, finance spécialité gestion du patrimoine immobilier IUT (Agen) S

♦ automatique et informatique industrielle spécialité systèmes automatisés et réseaux industriels IUT (Gradignan) S

♦ bâtiment et construction spécialité conducteur de travaux en maison individuelle IUT (Gradignan) S

♦ bâtiment et construction spécialité économie de la construction IUT (Gradignan) S

♦ électricité et électronique spécialité métiers de la microélectronique et des microsystèmes IUT (Gradignan) S

♦ électricité et électronique spécialité production et gestion durable de l'énergie électrique IUT (Gradignan) S

♦ énergie et génie climatique spécialité gestion technique des interventions en industrie nucléaire (Agen) S ou A

♦ énergie et génie climatique spécialité maîtrise de l'énergie et confort dans le bâtiment IUT (Gradignan) S

♦ énergie et génie climatique spécialité services énergétiques IUT (Agen) S

♦ génie civil et construction spécialité bois et construction IUT (Gradignan) S ou A

♦ génie civil et construction spécialité management du risque dans le BTP IUT (Gradignan) S

♦ gestion de la production industrielle spécialité gestion de projets innovants IUT (Gradignan) S

♦ gestion de la production industrielle spécialité management de la mesure et du contrôle industriel IUT (Gradignan) S

♦ gestion de la production industrielle spécialité management de production IUT (Agen) S

♦ gestion de la production industrielle spécialité métiers des industries agroalimentaires (Talence) S

♦ gestion de la production industrielle spécialité qualité, hygiène, sécurité et environnement IUT (Gradignan) S

♦ hôtellerie et tourisme spécialité management des centres de remise en forme et de bien-être par l'eau (Dax) S ou A

♦ hôtellerie et tourisme spécialité œnotourisme (Villenave-d'Ornon) S

♦ hôtellerie et tourisme spécialité santé, bien-être et plaisir par l'alimentation et la cuisine (Dax) A

♦ industrie agroalimentaire, alimentation spécialité maîtrise des risques (Agen) S ou A

♦ maintenance des systèmes pluritechniques spécialité contrôle et maintenance des lasers (Talence) S

♦ maintenance des systèmes pluritechniques spécialité maintenance aéronautique (Talence) S ou A

♦ mécanique spécialité techniques avancées de conception IUT (Gradignan) S

♦ production industrielle spécialité conception, technologies de mise en œuvre et assemblage des structures composites IUT (Gradignan) S

♦ production industrielle spécialité techniques d'usinage avancées et ingénierie des équipements associés IUT (Gradignan) S

♦ productions végétales spécialité métiers de la vigne et du vin : œnocontrôleur (Villenave-d'Ornon) S

♦ protection de l'environnement spécialité technologies et gestion des eaux de santé (Dax) A

♦ systèmes informatiques et logiciels spécialité assistant chef de projet informatique IUT (Gradignan) S ou A

♦ systèmes informatiques et logiciels spécialité développeur en applications web et images numériques IUT (Gradignan) S

♦ transformations industrielles spécialité recyclage et valorisation des matériaux pour le transport (Talence) S

AUTRES FORMATIONS

♦ DAEU B diplôme d'accès aux études universitaires option B (Talence) S

♦ Diplôme national d'œnologie (après bac + 3 minimum) (Villenave-d'Ornon) S

Mise à niveau post bac

♦ Mise à niveau scientifique pour les études supérieures scientifiques (MNESS / Pré-L1) (Talence et Agen) S

Cycle préparatoire intégré (CPI)

♦ Cycle préparatoire de Bordeaux (CPBx) voie 1 prépa intégrée : permet d'intégrer directement les écoles d'ingénieurs de l'IPB (ENSTBB, ENSC, ENSEIRB-MATMECA, ENSCBP, ENSEGD), l'ENSGTI et Bordeaux Sciences Agro (écoles conventionnées de l'IPB), l'ESTIA (Talence) S

♦ Cycle préparatoire de Bordeaux (CPBx) voie 2 prépa concours (Biologie ou Maths, Physique, Chimie) (Talence) S

S Statut de l'étudiant «Scolaire»

A Statut de l'étudiant «Apprenti»

L1 à L3

1^{re} à 3^e année de licence

S4 et S6

4^e et 6^e semestre

Les adresses sont en fin de guide page 65.

CHOISIR L'UNIVERSITÉ

✓ Découvrir les formations

L'université offre de nombreux diplômes et parcours.

Deux formules vous sont proposées pour les découvrir : les journées INFOSUP organisées en Dordogne, dans les Landes, le Lot-et-Garonne, les Pyrénées-Atlantiques et/ou les JFE (journées du futur étudiant) en Gironde.

Qui rencontrerez-vous ?

Des enseignants chercheurs, des étudiants et les équipes des services d'orientation et d'insertion professionnelle, qui vous présenteront l'ensemble des formations universitaires d'Aquitaine. Seront aussi présents différents services : CROUS, médecine préventive, vie étudiante, relais handicap...

Les Journées du Futur Étudiant de l'Université à Bordeaux

Les universités ouvrent leurs portes aux futurs étudiants

mercredi 22 janvier 2014 (Licences, DUT)

samedi 1^{er} février 2014 matin (Formations de santé)

Campus de Talence :

Sciences et Technologies

Campus de Pessac :

STAPS

Lettres - Langues - Art

Sciences humaines et sociales

Droit Éco Gestion

Sciences Po Bordeaux (IEP)

Campus Victoire à Bordeaux :

Sciences humaines et sociales

Campus Carreire à Bordeaux :

Santé (PACES)

L'UNIVERSITÉ

L'université est un établissement d'enseignement mais aussi de **recherche**. Elle est la seule à former des chercheurs.

La **formation y est adossée à la recherche** c'est à dire que les enseignants-chercheurs s'appuient sur leurs travaux pour alimenter leurs cours. D'où un savoir vivant, évolutif, à la pointe de l'innovation.

Autre particularité : les **cours magistraux** en **amphi** alternent avec des **travaux dirigés** (TD) ou **pratiques** (TP) en groupe restreint.

La journée INFOSUP de l'Université de Pau et des Pays de l'Adour

L'UPPA reçoit dans ses locaux les futurs étudiants **jeudi 30 janvier 2014**

Campus de Pau : Droit/Éco/Gestion -

Lettres/Langues/Sciences humaines/Sport -

Sciences et Technologies - DUT et écoles d'ingénieurs

Les autres journées INFOSUP

Les universités se déplacent sur les différents sites

➤ INFOSUP 24 à Périgueux
21 et 22 novembre 2013

➤ INFOSUP 40 à Mont-de-Marsan
26 novembre 2013

➤ INFOSUP 47 à Agen
17 et 18 janvier 2014

LES SALONS

Vous pouvez aussi retrouver les universités dans les divers salons de la région

✓ Construire et réussir

De bac + 2 à bac + 8 (bac + 11 ou plus pour les cursus en santé), l'université offre plusieurs possibilités de diplômes, chacun avec ses spécificités. Vous devrez donc **construire** et **affiner progressivement** votre projet de formation en cohérence avec vos acquis et votre projet professionnel.

Construire son projet d'études c'est...

- **Connaître les différentes filières** possibles à l'université avec leurs caractéristiques : les DUT, les licences générales ou professionnelles, les masters pro ou recherche...
- **Tracer progressivement sa route** à travers des parcours diversifiés qui sont validés par semestre, grâce à des crédits* capitalisables et transférables permettant, si on le souhaite, une mobilité nationale ou européenne
- **Être acteur de sa formation** et profiter des UE (unité d'enseignement) professionnelles et des stages pour s'ouvrir le plus tôt possible au monde professionnel
- **Avoir la possibilité de progresser** dans son parcours ou de l'infléchir. Les passerelles permettent ainsi de se réorienter vers une autre formation ou de poursuivre ses études après l'obtention d'un 1^{er} diplôme

*ECTS : (European Credit Transfer System)

LE LMD

L pour **licence** générale ou professionnelle (bac + 3)

M pour **master** recherche ou professionnel (bac + 5)

D pour **doctorat** (bac + 8)

LES SITES INTERNET

Université de Bordeaux
Sciences Technologies
Santé - Sciences de l'homme
Droit Éco Gestion

www.u-bordeaux.fr/formation

Université Bordeaux Montaigne
www.u-bordeaux3.fr

Université de Pau et des Pays de l'Adour
www.univ-pau.fr



Rémy

Master 2 Santé publique spécialité management des organisations médicales et médico-sociales (MOMMS) à l'Institut de Santé Publique d'Épidémiologie et du Développement (ISPED) Université Bordeaux Segalen

“ J'ai été « reçu-collé »* à l'issue de la PACES**. Suite à cette année difficile, j'ai pu bénéficier de la passerelle pour entrer en 2^e année de licence biologie. Ça m'a permis de me poser et de réfléchir à ce que je voulais faire après. Sur les conseils des professeurs, j'ai effectué plusieurs stages pendant l'année et travaillé pendant les vacances d'été. J'ai eu l'occasion d'être en contact avec des personnels différents dans des cliniques privées. J'ai découvert qu'il n'y avait pas que l'aspect soignant dans la santé mais aussi des problèmes de gestion, de coordination des professionnels. J'ai intégré le Master 1 Santé publique suite à ces découvertes. On aborde beaucoup de matières différentes : statistiques, épidémiologie, économie de la santé... J'ai fait un stage en fin de M1 dans une clinique privée dans la gestion des ressources humaines. J'ai pu côtoyer des médecins, des infirmières, des aides-soignants et j'ai essayé de coordonner toutes ces personnes-là pour réussir à faire fonctionner une clinique. Mon projet serait d'ici 5 à 10 ans de diriger une clinique privée ou un établissement médico-social comme une maison de retraite.

* avoir obtenu plus de 10 de moyenne à l'issue de la PACES mais sans être admis aux concours de santé

** Première année commune aux études de santé pour présenter les concours de Médecine, Pharmacie, Odontologie et Sage-femme.

son parcours

Les universités d'Aquitaine vous proposent des **mesures d'accompagnement** pour faciliter votre intégration. Ces dispositifs peuvent prendre différents aspects mais ils partagent un même objectif : votre réussite.

abc de la réussite

Accueil : prérentrée ou semaine d'intégration pour vous familiariser avec les locaux, les services ressources, les programmes, les emplois du temps et pour rencontrer enseignants et étudiants.

Contrôle continu : mise en place progressive de ce mode d'évaluation pour vous permettre de prendre conscience de votre niveau et d'éventuelles lacunes et donc de vous améliorer.

Découverte du monde professionnel : grâce à des UE obligatoires, des conférences, des forums, il vous est possible de découvrir des métiers, tout en réfléchissant à vos compétences.

Enseignants : ils transmettent un savoir mais ils sont aussi des personnes ressources, des interlocuteurs privilégiés avec lesquels évoquer une question d'orientation ou de pédagogie. Qu'ils soient directeurs des études, enseignants référents ou responsables de formation (les appellations diffèrent selon les universités), ils sont en mesure d'expliquer et de présenter les maquettes de formation et les règlements d'examen. Ils constituent un appui dans le choix des options et des parcours.

Méthodologie : toutes les universités proposent des UE de méthodologie pour vous aider dans l'acquisition de nouvelles méthodes de travail.

Mobilité : dans chaque université, un service relations internationales vous aide à élaborer un parcours de formation à l'étranger.

Passerelles : possibilité de s'orienter en cours de formation ou à l'issue d'une 1^{re} année vers une autre formation. C'est aussi la poursuite d'études à l'université après l'obtention d'un 1^{er} diplôme post-bac (ex. entrée en L2, L3 après un DUT).

Stages : des stages volontaires peuvent être suivis dès la 1^{re} année en vue de faciliter votre future insertion professionnelle

Service d'orientation et insertion professionnelle : ce sont des professionnels en mesure de vous conseiller et de vous guider tout au long de votre parcours.

Tutorat : aide et conseils gratuits qui s'adressent aux 1^{res} années, assurés par des étudiants plus avancés dans la filière. Cette aide peut concerner un point précis de cours. Ce peut être aussi une aide méthodologique par rapport à la compréhension d'un TD.



Lorraine

Master Développement durable, aménagement, société, territoire (DAST) à l'Université de Pau et des pays de l'Adour

« Après avoir obtenu une licence LEA*, j'ai choisi d'effectuer le master Développement durable, aménagement, société, territoire (DAST) qui propose de valider un double diplôme français et espagnol. Dans le cadre d'un accord ente l'UPPA et l'Université de Saragosse, je suis partie 5 mois étudier en Espagne. Ça a été une grande expérience que je n'aurai pas pu faire en dehors de cet échange. J'ai pu acquérir de nombreuses connaissances universitaires mais également découvrir une culture différente. Cette expérience m'a confortée dans l'idée de travailler en relation avec l'Espagne. Grâce à la pluridisciplinarité de ce diplôme et aux stages que j'ai pu effectuer, j'ai vu se dessiner un avenir professionnel au niveau de la coopération transfrontalière et la possibilité de travailler par la suite à l'étranger.

* Langues étrangères appliquées



Chloé

L3 en génie mécanique à l'université de Bordeaux 1

« Depuis longtemps je souhaitais devenir contrôleur aérien. Je me suis donc inscrite en semestre MISMI* à Bordeaux 1 pour préparer le concours de niveau L2. J'étais très étonnée de l'ambiance de la fac, je m'attendais à avoir tous les cours dans de grands amphis. Et la proximité avec les profs en TD ressemblait plus au lycée. J'ai abandonné l'idée du contrôle aérien car j'ai découvert le master Génie mécanique parcours chargé d'affaire en mécanique par les membres d'une association étudiante Mtech, à laquelle j'ai adhéré. La formation mène à un métier qui me plaît et qui permet de travailler dans différents milieux comme l'aéronautique, l'automobile... Aujourd'hui, tout se passe bien et je suis très contente des cours et des relations proches qu'on a avec nos profs.

* Semestre 1 d'orientation (Mathématiques, informatique, sciences de la matière et de l'ingénieur)



✓ S'insérer professionnellement

L'université propose des parcours professionnels à bac + 3, bac + 5 et bac + 8 qui permettent à leurs titulaires une insertion sur le marché de l'emploi performante. C'est ce qui ressort des enquêtes réalisées en 2010-2011 par l'ORPEA auprès des diplômés aquitains sortis en 2009.



Edwige

Chargée de veille/animatrice à la cellule veille au siège du Crédit Agricole.
Ancienne étudiante à l'Université Montesquieu Bordeaux IV

LES DIPLÔMÉS DE LICENCE PROFESSIONNELLE

93 % taux d'insertion

- **74 %** emploi stable (CDI, fonctionnaire) avec un salaire de 1483 € par mois (net moyen, hors primes)
- **50 %** ont un poste de niveau intermédiaire et **21 %** ont un poste de cadre
- **58 %** travaillent en Aquitaine

(Enquête menée au 1^{er} décembre 2011 auprès de 1 723 diplômés. Taux de retour 78 %)

LES DIPLÔMÉS DE MASTER 2 PRO

89 % taux d'insertion

- **70 %** emploi stable (CDI, fonctionnaire) avec un salaire de 1 831 € par mois (net moyen, hors primes)
- **66 %** sont cadres
- **43 %** travaillent en Aquitaine

(Enquête menée au 1^{er} décembre 2011 auprès de 2 929 diplômés. Taux de retour 74 %)

LES DIPLÔMÉS DE DOCTORAT

90 % taux d'insertion

- **58 %** emploi stable (CDI, fonctionnaire) avec un salaire de 2 263 € par mois (net moyen, hors primes)
- **91 %** sont cadres
- **30 %** travaillent en Aquitaine

(Enquête menée au 1^{er} décembre 2011 auprès de 557 diplômés. Taux de retour 68 %)

PETIT LEXIQUE

Emploi de niveau intermédiaire : technicien, agent de maîtrise, maîtrise administrative et commerciale, VRP (voyageur, représentant et placier)

Salaire : net moyen, hors primes, à temps plein en France

Taux d'insertion : Nombre de personnes en emploi / Nombre de personnes en emploi + Nombre de personnes sans emploi et en recherche d'emploi

Document réalisé par l'Onisep Aquitaine en partenariat avec les universités de l'académie de Bordeaux

« Après une licence économie et gestion et le choix du parcours « stratégies et décisions économiques » en L3, je me suis inscrite en master économie de l'innovation et veille sectorielle. Mon travail actuel consiste à mettre en place des axes de veille et d'e-réputation pour différents clients du groupe. Il s'agit d'être à l'affût de tout ce qui se passe sur le web, les réseaux sociaux et d'en retirer des informations pertinentes. J'assure aussi des formations sur la veille. J'ai vraiment l'occasion de mettre en pratique tout ce que j'ai appris en master sur les outils de veille, ses différents aspects (veilles technologique, financière, territoriale, sectorielle...) et cela grâce aux nombreux cas pratiques d'entreprises à partir desquels on travaillait. Il faut aussi souligner la présence à nos côtés des responsables et des professeurs qui nous ont toujours aidés et accompagnés.



Amandine

Chargée de développement numérique à la FROTSI (Fédération Régionale des Offices de Tourisme et Syndicats d'Initiative) région Centre.
Ancienne étudiante à l'Université Michel de Montaigne Bordeaux 3

« Durant cinq étés consécutifs, j'ai eu l'opportunité de travailler au sein d'un office de tourisme. Cette expérience m'a plu et j'ai ainsi choisi de m'orienter vers le master Aménagement et gestion des équipements touristiques (AGEST) à l'université Bordeaux 3, après une licence de géographie. Ce master m'a permis de découvrir de nombreuses facettes du tourisme et surtout l'association de professionnels de haut niveau. De plus, mon idéal était de pouvoir travailler au sein de structures départementales ou régionales. J'ai eu l'opportunité de réaliser mon stage de 1^{re} année de master à la MOPA*. Mais c'est surtout et essentiellement mon stage de 2^e année qui m'a apporté le plus en intégrant l'équipe de l'Agence de Développement Touristique de l'Ardèche pendant 6 mois. Cette expérience est, selon moi, celle qui m'a permis d'obtenir mon poste actuel car j'ai vraiment eu le sentiment de faire partie d'une équipe. J'ai ainsi pu prendre confiance en moi et montrer de quoi j'étais capable professionnellement.

* Mission Offices de Tourisme et Pays touristiques d'Aquitaine

L'ORPEA

L'Observatoire Régional des Parcours Étudiants Aquitains fournit des données à l'échelle régionale sur les parcours des étudiants, leurs conditions de vie, d'études et leur insertion professionnelle.

www.univ-bordeaux.fr/orpea.html



Université Bordeaux Montaigne

Domaine universitaire, 33607 Pessac Cedex

Tél. : 05 57 12 44 44

Courriel : accueil@u-bordeaux3.fr

www.u-bordeaux3.fr

Licences et licences pro : consultez les nouveaux intitulés de la rentrée 2014 sur www.onisep.fr/bordeaux

LES FORMATIONS

Sites d'enseignement

33607 Pessac Cedex
Domaine universitaire
Tél. : 05 57 12 62 81 (toutes disciplines)

47000 Agen
2 quai de Dunkerque
Tél. : 05 53 77 57 09 (anglais, espagnol)

IUT

33080 Bordeaux Cedex
1 rue Jacques Ellul
Tél. : 05 57 12 20 44

Inscriptions

Vos vœux sur www.admission-postbac.fr du 20 janvier au 20 mars 2014.

Les inscriptions ne pourront être concrétisées qu'après les résultats du bac.

Les licences à recrutement particulier dans l'académie de Bordeaux : à consulter sur www.onisep.fr/bordeaux rubrique Après le bac > Les infos + de l'après bac

Service orientation et insertion professionnelle

Pôle orientation stages insertion professionnelle université Bordeaux Montaigne

Domaine universitaire, Bât. d'accueil, RDC
33607 Pessac Cedex
Tél. : 05 57 12 45 00
Courriel : posip@u-bordeaux3.fr
Site internet : www.u-bordeaux3.fr/fr/formations/s_orienter.html

Étudiants handicapés

Pôle handicap, domaine universitaire
Bât. d'accueil des étudiants - RDC
Tél. : 05 57 12 10 87 ou 47 34
handicap@u-bordeaux3.fr

Coûts de scolarité

Les droits d'inscription universitaires sont annuels et fixés par le ministère de l'enseignement supérieur. Ils varient suivant le diplôme préparé. En 2013-2014, ils s'élèvent à 183 € pour les licences, DUT, DEUST (sécurité sociale : 211 €).

Journées portes ouvertes Journées du Futur étudiant (JFE)

Campus de Bordeaux (Victoire), Pessac et Talence le 22 janvier 2014 (Licence et DUT).

Campus de Bordeaux (Carreire) (filière santé) le 1^{er} février 2014 (matin).

ARTS, LETTRES, LANGUES

licence

- ♦ mention arts* (Pessac) S
Parcours : arts plastiques (de L1 à L3) / design - arts appliqués (de L1 à L3)
- ♦ mention arts du spectacle et audiovisuel* (Pessac) S
Parcours : danse¹ (de L1 à L3) / études cinématographiques et audiovisuelles (de L1 à L3) / études théâtrales (de L1 à L3)
- ♦ mention langues étrangères appliquées : langues et management international (Pessac) S
Anglais + une 2^e LV : Allemand, Arabe, Chinois, Espagnol, Italien, Japonais, Portugais, Russe
Parcours : communication des entreprises (L3) / marketing international (L3) / relations internationales (L3) / tourisme international (L3)

- ♦ mention langues, littératures et civilisations étrangères et régionales spécialité allemand (Pessac) S

- ♦ mention langues, littératures et civilisations étrangères et régionales spécialité anglais (Pessac et Agen) S
Parcours : didactique (L3) / français langue étrangère (L3) / traduction (L3)

- ♦ mention langues, littératures, civilisations étrangères et régionales spécialité arabe (Pessac) S
Parcours : études arabes (L3) / français langue étrangère (L3) / relations internationales (L3)

- ♦ mention langues, littératures et civilisations étrangères et régionales spécialité basque (Pessac) S

- ♦ mention langues, littératures et civilisations étrangères et régionales spécialité chinois (Pessac) S
Parcours : français langue étrangère (L3) / relations internationales (L3)

- ♦ mention langues, littératures et civilisations étrangères et régionales spécialité espagnol (Pessac et Agen) S
Parcours : documentation (L3) / français langue étrangère (L3) / initiation aux recherches (L3) / préprofessionnel (enseignement) (L3) / traduction - traductologie (L3)

- ♦ mention langues, littératures et civilisations étrangères et régionales spécialité italien (Pessac) S

- ♦ mention langues, littératures et civilisations étrangères et régionales spécialité italien-lettres (Pessac) S (en sommeil)

- ♦ mention langues, littératures et civilisations étrangères spécialité japonais (Pessac) S
Parcours : français langue étrangère (L3) / relations internationales (L3)

- ♦ mention langues, littératures, civilisations étrangères et régionales spécialité portugais (Pessac) S

- ♦ mention langues, littératures, civilisations étrangères et régionales spécialité russe (Pessac) S
Parcours : documentation (L3) / français langue étrangère (L3) / relations internationales (L3)

- ♦ mention lettres (Pessac) S
Parcours : lettres classiques (de L1 à L3) / lettres modernes (de L1 à L3)

- ♦ mention musique* (Pessac) S
Parcours : chanson française¹ (de L1 à L3) / musicologie et DNSPM-DE (de L1 à L3)

- ♦ mention sciences du langage (Pessac) S
* formation à capacité limitée

¹ ouverture 1 an sur 3

licence pro

- ♦ activités culturelles et artistiques spécialité design : communication, projet (Pessac) S

- ♦ commerce spécialité développement international des PME-PMI (Pessac) S

- ♦ métiers de l'édition spécialité bibliothécaire IUT Michel de Montaigne (Bordeaux) S ou A

- ♦ métiers de l'édition spécialité éditeur IUT Michel de Montaigne (Bordeaux) S ou A

- ♦ métiers de l'édition spécialité libraire IUT Michel de Montaigne (Bordeaux) S ou A

SCIENCES HUMAINES ET SOCIALES

licence

- ♦ mention culture humaniste et scientifique* (Pessac) S

- ♦ mention géographie et aménagement (Pessac) S

Parcours : aménagement, urbanisme et développement territorial durables (sélection sur dossier)² (L3) / approches géographiques de l'aménagement et de l'environnement (L2 et L3) / approches géographiques du développement et des territoires (L2 et L3) / enseignement et concours (L2 et L3) / ingénierie environnementale et gestion des ressources (sélection sur dossier)² (L3)

- ♦ mention histoire (Pessac) S
Parcours : histoire, langues et littératures ancienne et médiévale (de L1 à L3) / histoire des mondes modernes et contemporains (de L1 à L3) / histoire et géographie (de L1 à L3) / histoire et patrimoine (de L1 à L3)

- ♦ mention histoire de l'art et archéologie (Pessac) S

Parcours : archéologie (L3) / histoire de l'art (de L1 à L3)

- ♦ mention information et communication* (Pessac) S
Parcours : bi-disciplinaire infocom - anglais (de L1 à L3) / communication des organisations (S6) / communication et génération (S6) / image / cinéma (S6) / information et communication (S6) / journalisme (S6) / multimédia (S6) / recherche (S6)

- ♦ mention philosophie (Pessac) S

* formation à capacité limitée

² 30 places : sélection sur dossier ouvert à bac + 2 (BTS, DUT, autres L2)

licence pro

- ♦ activités culturelles et artistiques spécialité conception de projet et médiation artistique et culturelle IUT Michel de Montaigne (Bordeaux) S

- ♦ activités culturelles et artistiques spécialité gestion et animation de ludothèques IUT Michel de Montaigne (Bordeaux) S

- ♦ activités et techniques de communication spécialité métiers du médiaplanning IUT Michel de Montaigne (Bordeaux) S

- ♦ activités et techniques de communication spécialité presse et édition d'entreprise IUT Michel de Montaigne (Bordeaux) S

- ♦ développement et protection du patrimoine culturel spécialité valorisation animation et médiation des territoires ruraux (Pessac) S

- ♦ intervention sociale spécialité chargé de projets en solidarité internationale et développement durable (Pessac) S

- ♦ intervention sociale spécialité coordination de projets de développement social et culturel en milieu urbain IUT Michel de Montaigne (Bordeaux) S

- ♦ ressources documentaires et bases de données spécialité image fixe - image animée et son IUT Michel de Montaigne (Bordeaux) S

AUTRE FORMATION

- ♦ DAEU A diplôme d'accès aux études universitaires option A (Pessac) S

S Statut de l'étudiant «Scolaire»

A Statut de l'étudiant «Apprenti»

L1 à L3

1^{re} à 3^e année de licence

S4 et S6

4^e et 6^e semestre

Les adresses sont en fin de guide page 65.

Université Pau et Pays de l'Adour Pau

Avenue de l'Université, Domaine Universitaire, 64012 Pau Cedex

Tél. : 05 59 40 70 00

Courriel : info-formation@univ-pau.fr

www.univ-pau.fr

Sites d'enseignement

40004 Mont-de-Marsan Cedex

371 rue du Ruisseau Tél. : 05 58 51 37 00

64600 Anglet

Allée du parc Montauray Tél. : 05 59 57 44 00

64115 Bayonne Cedex

8 allées des Platanes Tél. : 05 59 57 41 11

64000 Pau

Avenue du Doyen Poplawski

Droit, éco gestion Tél. : 05 59 40 80 00

Lettres, langues, SHS Tél. : 05 59 40 73 10

Sciences et techniques Tél. : 05 59 40 74 40

65000 Tarbes (académie de Toulouse)

Quartier Bastillac Tél. : 05 62 56 61 00

IUT

IUT des Pays de l'Adour

40004 Mont-de-Marsan Tél. : 05 58 51 37 00

64000 Pau Tél. : 05 59 40 71 20

IUT de Bayonne et Pays Basque

64600 Anglet Tél. : 05 59 57 43 03

64100 Bayonne Tél. : 05 59 57 43 03

Inscriptions

Vos vœux sur www.admission-postbac.fr du 20 janvier au 20 mars 2014.

Les inscriptions ne pourront être concrétisées qu'après les résultats du bac.

Les licences à recrutement particulier dans l'académie de Bordeaux :

à consulter sur www.onisep.fr/bordeaux rubrique Après le bac > Les infos + de l'après bac

Service orientation et insertion professionnelle

Service commun universitaire d'information, d'orientation et d'insertion professionnelle université Pau et Pays de l'Adour
64100 Bayonne

77 rue Bourgneuf, Maison de l'étudiant
Tél. : 05 59 57 41 61

Courriel : scuio-ipbay@univ-pau.fr
Site internet : scuio-ip.univ-pau.fr

64012 Pau Cedex

Avenue de l'Université, Bâtiment de la Présidence, Domaine universitaire
Tél. : 05 59 40 70 90

Courriel : scuio-ip@univ-pau.fr
Site internet : scuio-ip.univ-pau.fr

Étudiants handicapés

Jérémy Olivier : Tél. : 05 59 40 78 12
jeremy.olivier@univ-pau.fr

Coûts de scolarité

Les droits d'inscription universitaires sont annuels et fixés par le ministère de l'enseignement supérieur. Ils varient suivant le diplôme préparé. En 2013-2014, ils s'élevaient à 183 € pour les licences, DUT, DEUST (sécurité sociale : 211 €).

Journées portes ouvertes

Journée INFOSUP campus de Pau :
30 janvier 2014

LES FORMATIONS

ARTS, LETTRES, LANGUES

licence

♦ mention langues étrangères appliquées (Pau) **S**

Allemand, Anglais, Espagnol

Parcours : français langue étrangère (L2 et L3) / langue étrangère appliquée (de L1 à L3) / langues littéraires civilisations étrangères (de L1 à L3)

♦ mention langues, littératures et civilisations étrangères et régionales spécialité anglais (Pau) **S**

Parcours : bi-langue espagnol (L3) /

français langue étrangère (L3) / pluridisciplinaire : mathématiques, français, musique, sciences de l'éducation (L2 et L3) / spécialisation en études anglaises (L2 et L3)

♦ mention langues, littératures et civilisations étrangères et régionales spécialité basque (Bayonne) **S**

♦ mention langues, littératures et civilisations étrangères et régionales spécialité espagnol (Pau) **S**

Parcours : bi-langue espagnol/anglais (L3) / français langue étrangère (L3) / histoire de l'art (L3) / spécialisation en études hispaniques (L3)

♦ mention lettres (Pau) **S**

Parcours : documentation (L3) / français langue étrangère (L3) / lettres classiques (de L1 à L3) / lettres modernes - langues et cultures littéraires (de L1 à L3) / occitan (L3)

♦ mention lettres (Bayonne) **S**

Parcours : lettres modernes - langues vivantes et disciplines artistiques (de L1 à L3)

DROIT, ÉCONOMIE, GESTION

licence

♦ mention administration économique et sociale (Pau) **S**

Parcours : administration générale et développement social (L2 et L3) / gestion des entreprises (L2 et L3) / sciences sanitaires et sociales (L3)

♦ mention droit (Pau) **S**

♦ mention droit (Bayonne) **S**

♦ mention économie et gestion (Pau) **S**

Parcours : comptabilité finance (L3) / généraliste (de L1 à L3)

♦ mention économie et gestion (Bayonne) **S**

Parcours : économie générale (de L1 à L3) / intégration des BTS/DUT (L3) / international (L3)

licence pro

♦ assurance, banque, finance spécialité chargé de clientèle professionnelle IUT de Bayonne, Pays Basque - Site de Bayonne (Bayonne) **S** ou **A**

♦ assurance, banque, finance spécialité chargé de clientèle professionnelle (Ustaritz) **A**

♦ commerce spécialité logistique de distribution IUT de Bayonne, Pays Basque - Site de Bayonne (Bayonne) **S**

♦ commerce spécialité management de l'événementiel IUT de Bayonne, Pays Basque - Site de Bayonne (Bayonne) **S**

♦ gestion des ressources humaines spécialité sciences et techniques de la gestion salariale (Pau) **S**

♦ industrie agroalimentaire, alimentation spécialité valorisation de produits de terroir (Pau) **S** ou **A**

♦ management des organisations spécialité adjoint de direction PME/PMI (Bayonne) **A**

SCIENCES ET TECHNIQUES DES ACTIVITÉS PHYSIQUES ET SPORTIVES (STAPS)

licence

♦ mention sciences et techniques des activités physiques et sportives spécialité éducation et motricité* (Tarbes) **S**

♦ mention sciences et techniques des activités physiques et sportives spécialité entraînement sportif* (Tarbes) **S**

♦ mention sciences et techniques des activités physiques et sportives spécialité management du sport* (Tarbes) **S**

*formation à capacité limitée

SCIENCES HUMAINES ET SOCIALES

licence

♦ mention géographie (Pau) **S**

Parcours : année préparatoire aux métiers de l'aménagement (L3) / géographie, environnement et aménagement (L3) / géographie et sciences humaines (L3)

♦ mention histoire (Pau) **S**

Parcours : métiers de l'enseignement (L3) / métiers de la recherche en histoire (L3) / sciences politiques et concours (L3)

♦ mention histoire de l'art et archéologie (Pau) **S**

Parcours : archéologie (L3) / histoire de l'art (L3)

♦ mention sociologie* (Pau) **S**

*formation à capacité limitée

licence pro

♦ intervention sociale spécialité métiers de la formation des jeunes et adultes (Pau) **S**

SCIENCES, TECHNOLOGIES, SANTÉ

licence

♦ mention biologie (Pau) **S**

Parcours : biologie générale et sciences de la Terre (L3) / microbiologie, biologie cellulaire et moléculaire (L3)

♦ mention biologie (Anglet) **S**

Parcours : biologie des organismes (L3)

♦ mention informatique (Pau) **S**

Parcours : informatique (de L1 à L3)

♦ mention informatique (Anglet) **S**

Parcours : logistique, activités opérationnelles et systèmes d'information (LAOSI) (L3)

♦ mention mathématiques (Pau) **S**

Parcours : mathématiques (L3) / mathématiques appliquées (L3)

♦ mention mathématiques appliquées aux sciences sociales (Pau) **S**

Parcours : mathématiques appliquées et sciences sociales (co diplôme Saragosse) (de L1 à L3) / pluridisciplinaire - concours publics (de L1 à L3)

♦ mention physique, chimie (Pau) **S**

Parcours : chimie (L2 et L3) / évaluation, gestion et traitement des pollutions (L3) / génie des matériaux (L3) / génie électrique et informatique industrielle (L3) / physique (L2 et L3) / sciences physiques / chimie/physique (L1) / sciences physiques (L2 et L3)

♦ mention physique, chimie (Anglet) **S**

Parcours : physique et chimie appliquées (L3) / sciences physiques/chimie/physique (L1 et L2)

♦ mention physique, chimie (Tarbes) **S**

Parcours : physique et applications aux sciences de l'univers et de l'environnement (L3)

♦ mention sciences de la Terre et de l'environnement (Pau) **S**

licence pro

♦ bâtiment et construction spécialité management, reprise et création de PME du BTP (Anglet) **A**

♦ biotechnologies spécialité biologie moléculaire appliquée à la sécurité alimentaire IUT des Pays de l'Adour - Site de Mont-de-Marsan (Mont-de-Marsan) **S**

♦ énergie et génie climatique spécialité froid climatisation et contrôle de service, services énergétiques IUT des Pays de l'Adour - Site de Pau (Pau) **S** ou **A**

Licences et licences pro : consultez les nouveaux intitulés de la rentrée 2014 sur www.onisep.fr/bordeaux

LES FORMATIONS

- ♦ espaces naturels spécialité biologie appliquée aux écosystèmes exploités (Anglet) **S**
- ♦ gestion de la production industrielle spécialité maintenance des automatismes et de l'instrumentation industriels (Pau) **S**
- ♦ management des organisations spécialité statistique et informatique décisionnelle pour le management de la qualité IUT des Pays de l'Adour - Site de Pau (Pau) **S**
- ♦ production industrielle spécialité design et éco-conception, produits et packaging IUT des Pays de l'Adour - Site de Mont-de-Marsan (Mont-de-Marsan) **A**
- ♦ production industrielle spécialité qualité et processus industriels dans les industries du bois IUT des Pays de l'Adour - Site de Mont-de-Marsan (Mont-de-Marsan) **S** ou **A**
- ♦ protection de l'environnement spécialité aménagement et gestion des ressources en eau (Anglet) **S** ou **A**
- ♦ réseaux et télécommunications spécialité administration et sécurité des réseaux IUT des Pays de l'Adour - Site de Mont-de-Marsan (Mont-de-Marsan) **A**
- ♦ réseaux et télécommunications spécialité chargé d'affaires en réseaux et télécommunications IUT des Pays de l'Adour - Site de Mont-de-Marsan (Mont-de-Marsan) **S**
- ♦ réseaux et télécommunications spécialité intégration des systèmes voix et données IUT des Pays de l'Adour - Site de Mont-de-Marsan (Mont-de-Marsan) **A**
- ♦ sécurité des biens et des personnes spécialité animateur des systèmes de management de la sécurité (Pau) **S**
- ♦ systèmes informatiques et logiciels spécialité communication multimédia IUT de Bayonne, Pays Basque - Site d'Anglet (Anglet) **S**
- ♦ transformation des métaux spécialité pilote de processus de fabrication assistée par ordinateur (Pau) **S**
- ♦ transformations industrielles spécialité écologie industrielle IUT de Bayonne, Pays Basque - Site d'Anglet (Anglet) **S**

- ♦ Classe préparatoire aux écoles paramédicales (Pau) **S**
- ergothérapeute / kinésithérapeute / manipulateur d'électroradiologie médicale / pédicure podologue / psychomotricien / technicien en analyses biomédicales : concours directs, hors PACES de l'université de Bordeaux
- infirmier ; toutes les écoles y compris celles d'Aquitaine

Cycle préparatoire intégré (CPI)

- ♦ Cycle préparatoire intégré de l'UPPA (Pau) **S**
- Permet d'intégrer l'ENSCBP et l'ENSC de l'IPB, l'ENSGTI et l'ISA-BTP (écoles conventionnées de l'IPB), l'ESTIA, l'ENSIACET (Toulouse)

Projet pour la rentrée 2014 : permettrait d'intégrer l'une des 19 écoles d'ingénieur de chimie de la Fédération Gay Lussac

Diplôme d'ingénieur

- ♦ diplôme d'ingénieur de l'École nationale supérieure en génie des technologies industrielles (ENSGTI) de l'Université de Pau - spécialité énergétique (Pau) **S**
- spécialité génie des procédés (Pau) **S**
- ♦ diplôme d'ingénieur de l'Université de Pau et des Pays de l'Adour spécialité bâtiment et travaux publics (ISA BTP) (Anglet) **S**

Autre

- ♦ Capacité en droit (Pau) **S**
- ♦ DAEU A diplôme d'accès aux études universitaires option A (Pau) **S**
- ♦ Diplôme de comptabilité et de gestion (Bayonne) **S**
- ♦ Préparation à l'examen d'entrée dans les centres régionaux de formation professionnelle d'avocats (après bac + 4) (Pau) **S**
- ♦ Préparation au concours de l'École nationale de la magistrature (après bac + 4) (Pau) **S**

AUTRES FORMATIONS

Classe de mise à niveau post bac

- ♦ Année préparatoire d'insertion dans les licences scientifiques APILS (Pau) **S**
 - ♦ Classe préparatoire aux écoles du secteur social (Pau) **S**
- (assistant de service social / conseiller en économie sociale et familiale / éducateur de jeunes enfants / éducateur spécialisé)

S Statut de l'étudiant «Scolaire»
A Statut de l'étudiant «Apprenti»
L1 à L3
 1^{re} à 3^e année de licence
S4 et S6
 4^e et 6^e semestre
 Les adresses sont en fin de guide page 65.



Toute l'info de votre région sur les métiers et les formations

www.onisep.fr/ Mes-infos-regionales/ Aquitaine



En complément de ce guide retrouvez sur notre site régional :

➤ Les Infos plus de l'Après bac



Se repérer dans les établissements et formations privés, les labels qualité pour les formations, devenir ingénieur, admissions en écoles d'ingénieur et de commerce...

➤ Les statistiques (rubrique Dossiers / Après le bac)

➤ Les journées portes ouvertes

➤ Agenda / Inscriptions

Inscriptions et concours dans le social, le paramédical (IFSI)...

Agriculture, agroalimentaire, environnement

LES MOTS-CLÉS DU DOMAINE

Agriculture, agronomie, aquaculture, productions animales, productions végétales, industries agroalimentaires, environnement, métiers de l'eau, traitement des déchets, nature, aménagement du paysage

- ◆ Établissement **public**
- Établissement **privé sous contrat**
- ❖ Établissement **privé hors contrat**
- ▲ Établissement **privé reconnu**
- Établissement **consulaire** (dépend d'une chambre de commerce et d'industrie ou d'une chambre de métiers)

- S** Statut de l'étudiant «**Scolaire**»
- A** Statut de l'étudiant «**Apprenti**»

Les adresses sont en fin de guide p 65.

Les classes préparatoires aux grandes écoles (CPGE) et les cycles préparatoires intégrés (CPI) se trouvent p. 60 et 61.

Mise à niveau

Année préparatoire d'insertion dans les licences scientifiques (APILS)

- ◆ **64 Pau** UFR Sciences et techniques **S**

Mise à niveau pour les études supérieures scientifiques (MNESS / Pré-L1)

- ◆ **33 Talence** Département licence Université de Bordeaux **S**
- ◆ **47 Agen** DUSA **S**

Formation complémentaire

Spécialisation ou complément de formation en 1 an après un premier diplôme.

↳ Recrutement bac

CS Constructions paysagères

- 47 Sainte-Livrade-sur-Lot** CFA agricole du Lot-et-Garonne **A**

BTS

Bioanalyses et contrôles

- ◆ **33 Bordeaux** Lycée Saint-Louis **S**
- ◆ **64 Lescar** Lycée Jacques Monod **S**

Chimiste

- ◆ **33 Bordeaux** Lycée Saint-Louis **S**
- ◆ **64 Mourenx** Lycée Albert Camus **S**

Diététique

- ◆ **33 Bordeaux** Lycée Saint-Louis **S**
- ❖ **33 Mérignac** ESARC ÉVOLUTION Santé - Social, coût de scolarité : 9 860 euros **S**

Métiers de l'eau

- ◆ **40 Dax** Lycée de Borda **S**

Métiers des services à l'environnement

- 33 Pessac** CFA Propreté inhi Sud-Ouest **A**

Techniques et services en matériels agricoles

- ◆ **24 Bergerac** Lycée Maine de Biran (CFA partenaire : CFA des lycées publics des Périgords) **S** ou **A**

BTSA

Agronomie : productions végétales

- ◆ **40 Oeyreluy** LEGTA Hector Serres **S**
- 64 Hasparren** CFA agricole des Pyrénées-Atlantiques **A** (antenne de Pau)

Aménagements paysagers

- ◆ **24 Monbazillac** LEGTA de Bergerac (CFA partenaire : CFA agricole de la Dordogne) **A**
- ◆ **33 Blanquefort** CFA agricole de la Gironde **A**
- **33 Le Haillan** LP horticole C Godard **S**
- 40 Oeyreluy** CFA agricole et horticole des Landes **A**
- **64 Hasparren** LA Armand David **S**
- ◆ **64 Montardon** LEGTA de Pau-Montardon **S**

Analyse et conduite de systèmes d'exploitation

- ◆ **24 Coulounieix-Chamiers** LEGTA La Peyrouse **S**
- **33 Villenave-d'Ornon** ISNAB **S**
- ◆ **40 Oeyreluy** LEGTA Hector Serres **S**
- ◆ **47 Nérac** LEGTA Armand Fallières **S**
- 47 Sainte-Livrade-sur-Lot** CFA agricole du Lot-et-Garonne **A**
- ◆ **64 Montardon** LEGTA de Pau-Montardon **S**
- **64 Saint-Palais** Lycée Jean Errecart **S**

Analyses agricoles, biologiques et biotechnologiques

- ◆ **33 Blanquefort** LEGTA de Blanquefort **S**
- ◆ **47 Sainte-Livrade-sur-Lot** LEGTA Étienne Restat **S**
- 64 Hasparren** CFA agricole des Pyrénées-Atlantiques **A**

Aquaculture

- **64 Saint-Pée-sur-Nivelle** LA Saint-Christophe **S**

Développement, animation des territoires ruraux

- ◆ **40 Mugron** LP agricole de Chalosse **S**
- **47 Villeneuve-sur-Lot** Lycée l'Oustal **S**
- 64 Hasparren** CFA agricole des Pyrénées-Atlantiques **A** (antenne d'Oloron)

Génie des équipements agricoles

- ◆ **40 Mugron** LP agricole de Chalosse (CFA partenaire : CFA agricole et horticole des Landes) **A**

Gestion et maîtrise de l'eau

- **33 Villenave-d'Ornon** ISNAB **S** (possible en 1 an pour les titulaires d'un bac + 2)
- 40 Oeyreluy** CFA agricole et horticole des Landes **A**
- ◆ **40 Oeyreluy** LEGTA Hector Serres **S**

Gestion et protection de la nature

- ◆ **24 Coulounieix-Chamiers** LEGTA La Peyrouse **S**
- **64 Saint-Palais** Lycée Jean Errecart **S**
- **64 Saint-Pée-sur-Nivelle** LA Saint-Christophe **S**

Gestion forestière

- ◆ **33 Bazas** LEGTA de Bazas Terres de Gascogne (CFA partenaire : CFA forestier régional) **S** ou **A**

Production horticole

- 47 Sainte-Livrade-sur-Lot** CFA agricole du Lot-et-Garonne **A**

Productions animales

- 64 Hasparren** CFA agricole des Pyrénées-Atlantiques **A**
- ◆ **64 Montardon** LEGTA de Pau-Montardon **S**

Sciences et technologies des aliments spécialité aliments et processus technologiques

- ◆ **24 Coulounieix-Chamiers** LEGTA La Peyrouse (CFA partenaire : IFRIA) **S** ou **A**
- ◆ **33 Villenave-d'Ornon** ISNAB **S**
- ◆ **47 Sainte-Livrade-sur-Lot** LEGTA Étienne Restat **S**
- 64 Hasparren** CFA agricole des Pyrénées-Atlantiques **A** (antenne de Pau ; quelques élèves peuvent s'inscrire également avec le CFA IFRIA de Talence)
- **64 Saint-Palais** Lycée Jean Errecart **S**

Technico-commercial

Animaux d'élevage et de compagnie

- ◆ **47 Sainte-Livrade-sur-Lot** LEGTA Étienne Restat **S**
- **64 Saint-Palais** Lycée Jean Errecart **S**

Jardin et végétaux d'ornement

- 64 Hasparren** CFA agricole des Pyrénées-Atlantiques **A** (antenne d'Oloron)

Produits alimentaires et boissons

- **24 Périgueux** Maison familiale rurale de Périgueux **S**
- ◆ **47 Sainte-Livrade-sur-Lot** LEGTA Étienne Restat **S**
- **64 Saint-Palais** Lycée Jean Errecart **S**

Produits de la filière forêt bois

- ◆ **33 Bazas** LEGTA de Bazas Terres de Gascogne (CFA partenaire : CFA forestier régional) **A**

Vins et spiritueux

- **24 Sigoulès** LA le Cluzeau (CFA partenaire : CFA agricole de la Dordogne) **A**
- ◆ **33 Montagne** LEGTA agro-viticole de Libourne-Montagne **S**
- **33 Vayres** MFR de Vayres **S**
- **33 Villenave-d'Ornon** ISNAB **S**

Viticulture-œnologie

- ◆ **24 Monbazillac** LEGTA de Bergerac (CFA partenaire : CFA agricole de la Dordogne) **A**
- ◆ **33 Blanquefort** LEGTA de Blanquefort **S**
- ◆ **33 Bommes** LPA de la Tour Blanche (CFA partenaire : CFA agricole de la Gironde) **A**
- ◆ **33 Montagne** LEGTA agro-viticole de Libourne-Montagne **S**
- **33 Vayres** MFR de Vayres **S**

DUT

Génie biologique option agronomie

- ◆ **24 Périgueux** IUT Université de Bordeaux **S**

Génie biologique option diététique

- ◆ **24 Périgueux** IUT Université de Bordeaux **S**

Génie biologique option industries alimentaires et biologiques

- ◆ **24 Périgueux** IUT Université de Bordeaux **S**
- ◆ **40 Mont-de-Marsan** IUT des Pays de l'Adour - Site de Mont-de-Marsan **S**

Hygiène sécurité environnement

- ◆ **33 Gradignan** IUT Université de Bordeaux (CFA partenaire : CFAI Aquitaine) **S** ou **A**

Licence

Biologie, environnement

- ◆ **33 Talence** Département licence Université de Bordeaux **S**

Parcours

- biologie des organismes et des écosystèmes BOÉ (L3)
- biologie générale des sciences de la Terre et de l'Univers BGSTU (L3)
- ◆ **47 Agen** DUSA Université de Bordeaux **S**

Parcours

- biologie et agro-industries BAI (L3)

Géographie

- ◆ **64 Pau** UFR de lettres, langues et sciences humaines, sport Université Pau et Pays de l'Adour **S**

Parcours

- géographie, environnement et aménagement (L3)
- année préparatoire aux métiers de l'aménagement (L3)

Géographie et aménagement

- ◆ **33 Pessac** UFR sciences des territoires et de la communication Université Bordeaux Montaigne **S**

Parcours

- approches géographiques de l'aménagement et de l'environnement (L2 et L3)
- approches géographiques du développement et des territoires (L2 et L3)
- aménagement, urbanisme et développement territorial durables (sélection sur dossier) (L3)
- ingénierie environnementale et gestion des ressources (sélection sur dossier) (L3)

Physique, chimie

- ◆ **64 Pau** UFR sciences et techniques Université Pau et Pays de l'Adour **S**
- Parcours
- évaluation, gestion et traitement des pollutions (L3)
- sciences physiques/chimie/physique (L1)

Sciences de la Terre et de l'environnement

- ◆ **33 Talence** Département licence Université de Bordeaux **S**
- Parcours
- géosciences et géo-environnement (L3)
- génie géologique et civil (L3)
- ◆ **64 Pau** UFR sciences et techniques Université Pau et Pays de l'Adour **S**

Licence pro

↘ Recrutement bac + 2

Agronomie spécialité outils biotechnologiques au service des filières de productions agricoles

- ◆ **33 Talence** UF de sciences biologiques Université de Bordeaux **S**

Biotechnologies spécialité biologie moléculaire appliquée à la sécurité alimentaire

- ◆ **40 Mont-de-Marsan** IUT des Pays de l'Adour - Site de Mont-de-Marsan Université Pau et Pays de l'Adour **S**

Commerce spécialité commercialisation des produits des filières vitivinicoles et agro distribution

- ◆ **33 Pessac** Faculté d'économie, gestion et AES Université de Bordeaux **S**

Commerce spécialité commercialisation et sécurité des produits alimentaires

- ◆ **24 Périgueux** IUT Université de Bordeaux **S** ou **A**

Espaces naturels spécialité biologie appliquée aux écosystèmes exploités

- ◆ **64 Anglet** UFR sciences et techniques de la côte basque Université Pau et Pays de l'Adour **S**

Gestion de la production industrielle spécialité métiers des industries agroalimentaires

- ◆ **33 Talence** UF de sciences biologiques Université de Bordeaux **S**

Gestion de la production industrielle spécialité qualité, hygiène, sécurité et environnement

- ◆ **33 Gradignan** IUT Université de Bordeaux **S**

Hôtellerie et tourisme spécialité œnotourisme

- ◆ **33 Villenave-d'Ornon** UF d'œnologie Université de Bordeaux **S**

Industrie agroalimentaire, alimentation spécialité maîtrise des risques

- ◆ **47 Agen DUSA** Université de Bordeaux **S** ou **A**

Intervention sociale spécialité chargé de projets en solidarité internationale et développement durable

- ◆ **33 Pessac** UFR sciences des territoires et de la communication Université Bordeaux Montaigne **S**

Productions végétales spécialité métiers de la vigne et du vin : œnocontrôleur

- ◆ **33 Villenave-d'Ornon** UF d'œnologie Université de Bordeaux **S**

Protection de l'environnement spécialité aménagement et gestion des ressources en eau

- ◆ **64 Anglet** UFR sciences et techniques de la côte basque Université Pau et Pays de l'Adour **S** ou **A**

Protection de l'environnement spécialité technologies et gestion des eaux de santé

- ◆ **40 Dax** Institut du thermalisme Université de Bordeaux **A**

Sécurité des biens et des personnes spécialité animateur des systèmes de management de la sécurité

- ◆ **64 Pau** UFR sciences et techniques Université Pau et Pays de l'Adour **S**

Diplôme d'ingénieur

↘ Les admissions sont détaillées pages 63 et 64

↘ Recrutement bac + 2

Diplôme d'ingénieur de l'École nationale supérieure des sciences agronomiques de Bordeaux Aquitaine

- ◆ **33 Gradignan** Bordeaux Sciences Agro **A** ou **S**
- Options en 3^e année : agro-écologie et gestion des ressources • agroTIC • alimentation et nutrition-santé • animal et aliment • cadre dirigeant d'entreprises agricoles • gestion des espaces agricoles • gestion des territoires ruraux • management des entreprises agricoles • management de systèmes d'information • management forestier, logistique et approvisionnement en bois • management intégré de la chaîne alimentaire • viticulture-œnologie.

Diplôme d'ingénieur de l'École nationale supérieure en génie des technologies industrielles de l'Université de Pau

- Spécialité génie des procédés
- ◆ **64 Pau** ENSGTI Pau **S**
- 2 spécialisations : énergétique • génie des procédés.

Diplôme d'ingénieur de l'Institut polytechnique de Bordeaux - École nationale supérieure de chimie, de biologie et de physique

Spécialité production dans les industries agroalimentaires

- ◆ **33 Pessac** ENSCBP-IPB / Formation d'ingénieur en partenariat avec l'IFRIA **A**

Spécialité sciences et techniques des aliments

- ◆ **33 Pessac** ENSCBP-IPB **S**
- Spécialisations en 3^e année : conception et production en industrie agroalimentaire • innovation et nutrition humaine • lipides et applications industrielles • management intégré QSE et développement durable.

Diplôme d'ingénieur de l'Institut polytechnique de Bordeaux - ENS en environnement, géoressources et ingénierie du développement durable

- ◆ **33 Pessac** ENSEGD-IPB **S**
- Options en 3^e année : géologie • ressources en eau • gestion de l'environnement.

Diplôme d'ingénieur de l'Institut polytechnique de Bordeaux - École nationale supérieure de technologie des biomolécules de Bordeaux

- ◆ **33 Bordeaux** ENSTBB-IPB **S**

Autres formations

↘ Recrutement bac + 2

Bachelor commercialisation des vins et spiritueux

- Certificat d'école
- ◆ **33 Bordeaux** Bordeaux International Wine Institute, 1 an, coût de scolarité : 6 650 euros **S**
- Admission : dossier, tests et entretien pour bac + 2.

Chargé de développement en œnotourisme

- Certificat d'école
- ◆ **33 Vayres** MFR de Vayres, 1 an **A**
- Admission : dossier avec bac + 2.

Diplôme de paysagiste (DPLG)

- Certification : niveau 1 (bac + 5 et plus)
- ◆ **33 Talence** ENSAP Bordeaux, 4 ans **S**
- Admission : concours commun ENSP Versailles, ENSAP Bordeaux et Lille comportant des épreuves d'admissibilité et d'admission (entretien, expression écrite et graphique, expression plastique).

Responsable commercial pour l'agroalimentaire

- Certification : niveau 2 (bac + 3 et 4)
- ◆ **47 Agen** Sud Management - École supérieure des industries agroalimentaires, 1 an, coût de scolarité : 3 200 euros **S**
- Admission : dossier, entretien et tests pour les titulaires d'un BTS, BTS, DUT ou L2 des secteurs concernés par la formation.

Responsable qualité des entreprises viti-vinicoles

- Certification : niveau 2 (bac + 3 et 4)
- ◆ **33 Vayres** MFR de Vayres, 12 mois **A**
- Admission : dossier et entretien pour bac + 2.

Repères

Certification de niveaux 4, 3, 2 ou 1 Titre (ou certificat d'école) enregistré, à la demande de l'établissement, au Répertoire national des certifications professionnelles (RNCP). Le RNCP précise le niveau d'insertion professionnelle des étudiants (www.cnpc.gouv.fr).

Certificat d'école Aucune reconnaissance officielle par l'État.

Pour aller plus loin Consulter les Infos + de l'Après bac sur le site www.onisep.fr/bordeaux

Arts, culture

LES MOTS-CLÉS DU DOMAINE

Art dramatique, arts du spectacle, arts plastiques, musique, audiovisuel, arts graphiques, arts appliqués, design, décoration, artisanat d'art, métiers de la culture, patrimoine

- ◆ Établissement public
 - Établissement privé sous contrat
 - ❖ Établissement privé hors contrat
 - ▲ Établissement privé reconnu
 - Établissement consulaire (dépend d'une chambre de commerce et d'industrie ou d'une chambre de métiers)
- S Statut de l'étudiant «Scolaire»
A Statut de l'étudiant «Apprenti»

Les adresses sont en fin de guide p 65.

Arts du spectacle, audiovisuel

Mise à niveau

Classe de mise à niveau Cinéma - audiovisuel pour BTS Métiers de l'audiovisuel

- ◆ 24 Sarlat-la-Canéda Lycée Pré de Cordy S

CAP

Certains diplômes professionnels sont accessibles après le bac avec une durée de formation réduite.

Opérateur projectionniste de cinéma

- 33 Bordeaux LP St-Genès S
- Admission : dossier avec bac.

BTS

Métiers de l'audiovisuel option gestion de production

- ❖ 33 Bègles École supérieure des techniques du spectacle et de l'audiovisuel, coût de scolarité : 12 400 euros S
- 33 Bordeaux Lycée St-Genès (CFA partenaire : CFA Aspect Aquitaine) A

Métiers de l'audiovisuel option métiers de l'image

- 33 Bordeaux Lycée St-Genès (CFA partenaire : CFA Aspect Aquitaine) A

Métiers de l'audiovisuel option métiers du son

- ❖ 33 Bègles École supérieure des techniques du spectacle et de l'audiovisuel, coût de scolarité : 12 400 euros S
 - 33 Bordeaux Lycée St-Genès (CFA partenaire : CFA Aspect Aquitaine) A
 - ◆ 64 Bayonne Lycée René Cassin S
- Lieu de formation : Pôle des métiers de l'image et du son à Biarritz

Métiers de l'audiovisuel option montage et postproduction

- ❖ 33 Bègles École supérieure des techniques du spectacle et de l'audiovisuel, coût de scolarité : 12 400 euros S
 - ❖ 33 Bordeaux École supérieure des métiers de l'image (ESMI), coût de scolarité : 12 800 euros S
 - 33 Bordeaux Lycée St-Genès (CFA partenaire : CFA Aspect Aquitaine) A
 - ◆ 64 Bayonne Lycée René Cassin S
- Lieu de formation : Pôle des métiers de l'image et du son à Biarritz (BTS également en alternance avec le GRETA Pays Basque à Biarritz)

Métiers de l'audiovisuel option techniques d'ingénierie et exploitation des équipements

- 33 Bordeaux Lycée St-Genès (CFA partenaire : CFA Aspect Aquitaine) A
 - ◆ 64 Bayonne Lycée René Cassin S
- Lieu de formation : Pôle des métiers de l'image et du son à Biarritz (BTS également en alternance avec le GRETA Pays Basque à Biarritz)

Photographie

- ◆ 64 Biarritz Lycée André Malraux S

Licence

Arts

- ◆ 33 Pessac UFR humanités Université Bordeaux Montaigne S
- Parcours
- arts plastiques (de L1 à L3)
 - design - arts appliqués (de L1 à L3)

Arts du spectacle et audiovisuel

- ◆ 33 Pessac UFR humanités Université Bordeaux Montaigne S
- Parcours
- études cinématographiques et audiovisuelles (de L1 à L3)
 - danse (de L1 à L3)
 - études théâtrales (de L1 à L3)

Information et communication

- ◆ 33 Pessac UFR sciences des territoires et de la communication Université Bordeaux Montaigne S
- Parcours
- multimédia (S6)
 - image / cinéma (S6)

Lettres

- ◆ 64 Bayonne UFR pluridisciplinaire de Bayonne Anglet Biarritz Université Pau et Pays de l'Adour S
- Parcours
- lettres modernes - langues vivantes et disciplines artistiques (de L1 à L3)

Musique

- ◆ 33 Pessac UFR humanités Université Bordeaux Montaigne S
- Parcours
- musicologie et DNSPM-DE (de L1 à L3)
 - chanson française (de L1 à L3)

Licence pro

↳ Recrutement bac + 2

Ressources documentaires et bases de données spécialité image fixe - image animée et son

- ◆ 33 Bordeaux IUT Michel de Montaigne Université Bordeaux Montaigne S

Systèmes informatiques et logiciels spécialité développeur en applications web et images numériques

- ◆ 33 Gradignan IUT Université de Bordeaux S

Autres formations

↳ Recrutement bac

Année préparatoire aux métiers de l'audiovisuel

- Certificat d'école
 - ❖ 33 Bordeaux École supérieure des métiers de l'image (ESMI), 1 an, coût de scolarité : 4 800 euros S
- Admission : entretien avec dossier scolaire et dossier de travaux audiovisuels pour bac.

Classe préparatoire aux métiers de l'image

- Certificat d'école
 - ❖ 33 Bordeaux École supérieure des métiers de l'image (ESMI), 1 an, coût de scolarité : 4 500 euros + 230 euros de fournitures artistiques environ S
- Admission : entretien avec dossier scolaire et dossier de travaux graphiques pour bac.

Diplôme d'État de professeur de danse option danse classique option danse contemporaine option danse jazz

- Certification : niveau 3 (bac + 2)
 - 33 Bordeaux Pôle d'enseignement supérieur de la musique et de la danse, 2 ans S
- Admission : examen d'aptitude technique (EAT) pour bac, médaille d'or ou diplôme d'études chorégraphiques.

Diplôme d'État de professeur de musique

- Certification : niveau 3 (bac + 2)
 - 33 Bordeaux Pôle d'enseignement supérieur de la musique et de la danse, 2 ans S
- Admission : examen d'entrée (oral) pour bac et médaille d'or ou diplôme d'études musicales (cf. DNSPM).

Diplôme d'études chorégraphiques

- Diplôme national ou diplôme d'État
 - ◆ 33 Bordeaux CRR Jacques Thibaud, 2 ans S
- Admission : pratique chorégraphique confirmée avec bac.

Diplôme d'études musicales

- Diplôme national ou diplôme d'État
- ◆ 24 Périgueux CRD de la Dordogne, 3 ans S
- ◆ 33 Bordeaux CRR Jacques Thibaud, 2 ans S

Admission : pratique musicale confirmée avec bac.

- ◆ 40 Mont-de-Marsan CRD des Landes, 2 ans S
- ◆ 47 Agen CRD d'Agen, 2 ans S ou cours du soir
- ◆ 64 Bayonne CRR Maurice Ravel Côte Basque, 2 ans S
- ◆ 64 Pau CRD des Pyrénées-Atlantiques, 3 ans cours du soir

Diplôme d'études théâtrales

- Diplôme national ou diplôme d'État
- ◆ 33 Bordeaux CRR Jacques Thibaud, 2 ans S

Admission : pratique théâtrale confirmée avec bac.

À savoir

Les conservatoires à rayonnement départemental (CRD) ou à rayonnement régional (CRR) permettent d'étudier la musique, la danse et le théâtre. Deux filières sont au choix : l'une professionnalisante, l'autre débouchant sur une pratique en amateur.

C'est en 3^e cycle que l'on choisit de devenir professionnel et de passer le DEM, le DEC ou le DET (diplôme d'études musicales, chorégraphiques ou théâtrales) ou de continuer en amateur vers un CEM, CET ou CEC (certificat d'études musicales, théâtrales ou chorégraphiques).

L'enseignement y est essentiellement dispensé en dehors du temps scolaire.

Diplôme national supérieur professionnel de comédien

- Certification : niveau 2 (bac + 3 et 4)
 - ◆ 33 Bordeaux ESTBA, 3 ans S
- Admission : concours en deux temps (auditions et stage d'une semaine) et pratique théâtrale d'un à deux ans (prochain concours en avril 2016).

Diplôme national supérieur professionnel de musicien

- Certification : niveau 2 (bac + 3 et 4)
 - 33 Bordeaux Pôle d'enseignement supérieur de la musique et de la danse, 3 ans S
- Admission : examen d'entrée (oral) pour bac et médaille d'or ou diplôme d'études musicales.

Formation d'école privée de comédien

- Certificat d'école
 - ❖ 47 Agen Théâtre École d'Aquitaine, 3 ans, coût de scolarité : 6 900 euros S
- Admission : CV, lettre de motivation avec photo et entretien (fin mai, début juin) pour bac.

Musicien interprète en musiques actuelles

- Certification : niveau 4 (bac ou équivalent)
 - ❖ 33 Bordeaux Centre d'informations et d'activités musicales (CIAM), 1 an, coût de scolarité : 5 810 euros S
- Admission : évaluation devant jury avec bac.

Technicien du son

Certificat d'école

♦ 33 Bordeaux Centre d'informations et d'activités musicales (CIAM), 1 an, coût de scolarité : 5 250 euros S

Admission : dossier et entretiens avec bac.

Arts plastiques, arts appliqués, arts graphiques, design

Mise à niveau

Année préparatoire à un certificat d'école d'art

♦ 33 Bordeaux ECV, coût de scolarité : 6 930 euros S

♦ 33 Bordeaux IDAE, coût de scolarité : 3 004 euros S

♦ 33 Bordeaux Institut Bordelais de Stylisme Modélisme (IBSM), coût de scolarité : 4 700 euros S

♦ 33 Bordeaux Sup de Pub - ECE groupe INSEEC, coût de scolarité : 5 600 euros S

♦ 33 Mérignac École supérieure d'arts appliqués et multimédia ECRAN, coût de scolarité : 4 950 euros S

♦ 40 Mont-de-Marsan École supérieure de design des Landes, coût de scolarité : 4 200 euros S

Année préparatoire aux concours des écoles supérieures d'art

♦ 64 Bayonne École d'art de l'agglomération Côte Basque - Adour S

Classe de mise à niveau pour BTS arts appliqués des établissements publics ou sous contrat (Manaa)

♦ 33 Bordeaux GRETA de Bordeaux au LP Toulouse Lautrec, coût de scolarité : 3 900 euros S (formation non financée par le rectorat de Bordeaux)

♦ 33 Bordeaux GRETA de Bordeaux au Lycée François Magendie, coût de scolarité : 3 900 euros S (formation non financée par le rectorat de Bordeaux)

♦ 33 Bordeaux Lycée Le Mirail, le lycée du matin, coût de scolarité : 3 924 euros S (formation non financée par le rectorat de Bordeaux)

♦ 64 Bayonne École d'art de l'agglomération Côte Basque - Adour, coût de scolarité : 2 123 euros S (formation non financée par le rectorat de Bordeaux)

Classe de mise à niveau privée pour BTS arts appliqués

♦ 33 Bordeaux CRÉASUD - Écoles de Condé, coût de scolarité : 5 200 euros S

♦ 33 Bordeaux École d'artdesign de Bordeaux (LIMA), coût de scolarité : 5 100 euros S

BTMS

Ébéniste

♦ 24 Thiviers LP Porte d'Aquitaine (CFA partenaire : CFA des lycées publics des Périgords) A

Admission : après un bac pro Artisanat et métiers d'art option ébéniste.

BTS

Agencement de l'environnement architectural

♦ 40 Saint-Paul-lès-Dax Lycée Haroun Tazieff (CFA partenaire : CFA bois et habitat) A

Design de communication espace et volume

♦ 33 Bordeaux Lycée Le Mirail, le lycée du matin S

Design de mode, textile et environnement option mode

♦ 33 Bordeaux École d'artdesign de Bordeaux (LIMA), coût de scolarité : 11 000 euros S

♦ 33 Bordeaux Institut Bordelais de Stylisme Modélisme (IBSM), coût de scolarité : 13 900 euros S

Design de produits

♦ 33 Bordeaux CRÉASUD - Écoles de Condé, coût de scolarité : 11 400 euros S

♦ 33 Bordeaux École d'artdesign de Bordeaux (LIMA), coût de scolarité : 11 000 euros S

♦ 33 Bordeaux Lycée François Magendie S

♦ 40 Saint-Paul-lès-Dax Lycée Haroun Tazieff (CFA partenaire : CFA bois et habitat) A

Design d'espace

♦ 33 Bordeaux CRÉASUD - Écoles de Condé, coût de scolarité : 11 400 euros S

♦ 33 Bordeaux École d'artdesign de Bordeaux (LIMA), coût de scolarité : 11 000 euros S

♦ 33 Bordeaux Lycée Le Mirail, le lycée du matin, coût de scolarité : 7 644 euros S

♦ 33 Mérignac École supérieure d'arts appliqués et multimédia ECRAN, coût de scolarité : 12 280 euros S

♦ 40 Saint-Paul-lès-Dax Lycée Haroun Tazieff (CFA partenaire : CFA bois et habitat) A

♦ 64 Anglet Lycée Cantau S

Design graphique option communication et médias imprimés

♦ 33 Bordeaux CRÉASUD - Écoles de Condé, coût de scolarité : 11 400 euros S

♦ 33 Bordeaux École d'artdesign de Bordeaux (LIMA), coût de scolarité : 11 000 euros S

♦ 33 Bordeaux École supérieure des métiers de l'image (ESMI), coût de scolarité : 9 800 euros S

♦ 33 Mérignac École supérieure d'arts appliqués et multimédia ECRAN, coût de scolarité : 12 300 euros S

Design graphique option communication et médias numériques

♦ 33 Mérignac École supérieure d'arts appliqués et multimédia ECRAN, coût de scolarité : 12 300 euros S

DNAP

Diplôme national d'arts plastiques option art (3 ans)

♦ 33 Bordeaux EBABX S

♦ 64 Pau ÉSA Pyrénées - Pau Tarbes S

Mention design graphique et multimédia

♦ 64 Pau ÉSA Pyrénées - Pau Tarbes S

Mention industries culturelles

♦ 64 Biarritz ÉSA les Rocailles S

Diplôme national d'arts plastiques option design (3 ans)

♦ 33 Bordeaux EBABX S

Admission sur concours :

- EBABX : du 28 au 30 avril 2014
- ÉSA les Rocailles : du 12 au 15 mai 2014
- ÉSA Pyrénées : les 28 et 29 avril 2014 (1^{re} session)

À savoir

Poursuite d'études en DNSEP (diplôme national supérieur d'expression plastique), en 2 ans après le DNAP.

Licence

Arts

♦ 33 Pessac UFR humanités Université Bordeaux Montaigne S

Parcours

• arts plastiques (de L1 à L3)
• design - arts appliqués (de L1 à L3)

Information et communication

♦ 33 Pessac UFR sciences des territoires et de la communication Université Bordeaux Montaigne S

Parcours

• multimédia (S6)
• image / cinéma (S6)

Licence pro

➤ Recrutement bac + 2

Activités culturelles et artistiques spécialité design : communication, projet

♦ 33 Pessac UFR humanités Université Bordeaux Montaigne S

Production industrielle spécialité design et éco-conception, produits et packaging

♦ 40 Mont-de-Marsan IUT des Pays de l'Adour - Site de Mont-de-Marsan Université Pau et Pays de l'Adour A

Autres formations

➤ Recrutement bac

Arts graphiques options illustration/ bande dessinée - concept art

Certificat d'école

♦ 33 Bordeaux École supérieure des métiers de l'image (ESMI), 3 ans, coût de scolarité : 16 200 euros + 280 euros de fournitures artistiques S

Admission : concours (épreuve artistique et présentation orale) pour bac ou prépa graphisme multimédia.

Bachelor design graphisme, produit, espace

Certificat d'école

♦ 40 Mont-de-Marsan École supérieure de design des Landes, 3 ans, coût de scolarité : 13 400 euros (ordinateur portable prêté par l'école) S

Admission en 1^{re} année : dossier et entretien individuel pour bac.

Admission en 2^e année : dossier + entretien individuel avec bac + 1.

Admission en 3^e année : dossier et entretien individuel avec bac + 2.

Classe préparatoire aux métiers de l'image

Certificat d'école

♦ 33 Bordeaux École supérieure des métiers de l'image (ESMI), 1 an, coût de scolarité : 4 500 euros + 230 euros de fournitures artistiques S

Admission : entretien avec dossier scolaire et dossier de travaux graphiques pour bac.

Décorateur merchandiser

Certification : niveau 3 (bac + 2)

♦ 33 Bordeaux IDAE, 2 ans, coût de scolarité : 8 634 euros S

Admission : dossier, entretien et test écrit avec bac.

Directeur artistique en communication visuelle et multimédia

Certification : niveau 1 (bac + 5 et plus)

♦ 33 Bordeaux ECV, 5 ans, coût de scolarité : 40 010 euros + 300 euros de frais de matériel S

Admission en 1^{re} année : dossier, épreuve de dessin et de communication graphique, présentation d'un book et entretien avec bac.

Admission en 2^e année : formation supérieure en communication graphique ou animation pour bac + 1.

Infographiste multimédia (ESMI)

Certification : niveau 3 (bac + 2)

♦ 33 Bordeaux École supérieure des métiers de l'image (ESMI), 2 ans, coût de scolarité : 10 000 euros S

Admission : entretien avec dossier scolaire et dossier de travaux artistiques pour titulaires du bac.

Admission : entretien avec dossier scolaire ou CV et dossier de travaux artistiques pour bac + 2 ou validation des acquis (durée 1 an).

Responsable de la création (projets on-line et off-line)

Certification : niveau 2 (bac + 3 et 4)

♦ 33 Bordeaux E-Art Sup Bordeaux, 5 ans, coût de scolarité : 22 080 euros (seules les 3 premières années se préparent à Bordeaux) S

Admission en 1^{re} année : test et entretien, dossier (travaux personnels) pour titulaires du bac.

Admission en 2^e année : test et entretien, dossier (travaux personnels) pour bac + 1.

Admission en 3^e année : test et entretien, dossier (travaux personnels) pour bac + 2.

Styliste designer mode

Certification : niveau 2 (bac + 3 et 4)

♦ 33 Bordeaux ESMOD international, 3 ans, coût de scolarité : 25 950 euros S

Admission : entretien de motivation et tests d'évaluation (sensibilité mode) avec bac.

Styliste-modéliste

Certification : niveau 3 (bac + 2)

❖ **33 Bordeaux** Institut Bordelais de Stylistique Modélisme (IBSM), 2 ans, coût de scolarité : 13 900 euros **S**

Admission : entretien de motivation, dossier scolaire et artistique illustrant personnalité et créativité avec bac.

➤ Recrutement bac + 2**Design graphique**

Certificat d'école

❖ **33 Mérignac** École supérieure d'arts appliqués et multimédia ECRAN, 1 an, coût de scolarité : 5 860 euros + 290 euros de frais techniques **S**

Admission : dossier scolaire, travaux personnels (dossier visuel : portfolio ou cédérom) et entretien avec bac + 2.

Diplôme européen d'études supérieures infographie et multimédia

Certificat d'école

❖ **33 Bordeaux** ESTEI, 1 an, coût de scolarité : 5 500 euros **S**

Admission : concours NEXT (4 QCM : logique, culture web, anglais, culture générale) + entretien avec bac + 2.

Métiers de la culture**Licence****Histoire de l'art et archéologie**

❖ **33 Pessac** UFR humanités Université Bordeaux Montaigne **S**

Parcours

- histoire de l'art (de L1 à L3)

❖ **64 Pau** UFR de lettres, langues et sciences humaines, sport Université Pau et Pays de l'Adour **S**

Parcours

- histoire de l'art (L3)

Licence pro**➤ Recrutement bac + 2****Activités culturelles et artistiques spécialité conception de projet et médiation artistique et culturelle**

❖ **33 Bordeaux** IUT Michel de Montaigne Université Bordeaux Montaigne **S**

Développement et protection du patrimoine culturel spécialité valorisation animation et médiation des territoires ruraux

❖ **33 Pessac** UFR sciences des territoires et de la communication Université Bordeaux Montaigne **S**

Autres formations**➤ Recrutement bac****Foundation Degree in Hospitality, Events & Catering Management**

Certificat d'école

❖ **24 Savignac-les-Églises** École supérieure internationale de Savignac, 2 ans, coût de scolarité : 8 900 euros **S**

Admission : dossier, tests d'anglais et entretien avec bac.

Négociant d'art, médiateur culturel

Certification : niveau 2 (bac + 3 et 4)

❖ **33 Bordeaux** ICART, 3 ans, coût de scolarité : 20 196 euros **S**

Admission en 1^{re} année : questionnaire, test culture générale (questionnaire culture artistique et commentaire d'œuvre d'art ou dissertation) et entretien de motivation, avec bac.

Admission en 2^e année : questionnaire culture artistique et commentaire d'œuvre d'art ou dissertation et entretien de motivation, avec bac + 2.

➤ Recrutement bac + 2**Bachelor Events, Facilities & Catering Management**

Certificat d'école

❖ **24 Savignac-les-Églises** École supérieure internationale de Savignac, 1 an, coût de scolarité : 6 500 euros **S**

Admission : dossier, tests d'anglais, entretien avec bac + 2.

Repères**Certification de niveaux 4, 3, 2 ou 1**

Titre (ou certificat d'école) enregistré, à la demande de l'établissement, au Répertoire national des certifications professionnelles (RNCP). Le RNCP précise le niveau d'insertion professionnelle des étudiants (www.cnpc.gouv.fr).

Certificat d'école

Aucune reconnaissance officielle par l'État.

Pour aller plus loin

Consulter les Infos + de l'Après bac sur le site www.onisep.fr/bordeaux

Bâtiment, travaux publics**LES MOTS-CLÉS DU DOMAINE**

Architecture, construction, charpente, agencement, génie civil, travaux publics, aménagement, urbanisme

- ◆ Établissement **public**
- Établissement **privé sous contrat**
- ❖ Établissement **privé hors contrat**
- ▲ Établissement **privé reconnu**
- Établissement **consulaire** (dépend d'une chambre de commerce et d'industrie ou d'une chambre de métiers)

S Statut de l'étudiant «**Scolaire**»
A Statut de l'étudiant «**Apprenti**»

Les adresses sont en fin de guide p 65.

Formation complémentaire

Spécialisation ou complément de formation en 1 an après un premier diplôme.

➤ Recrutement bac

MC Technicien en énergies renouvelables option A : énergie électrique

■ **64 Hasparren** LP St-Joseph **S**

MC Technicien en énergies renouvelables option B : énergie thermique

64 Pau BTP CFA des Pyrénées-Atlantiques **A**

CS Constructions paysagères

47 Sainte-Livrade-sur-Lot CFA agricole du Lot-et-Garonne **A**

BTS

Agencement de l'environnement architectural

❖ **40 Saint-Paul-lès-Dax** Lycée Haroun Tazieff (CFA partenaire : CFA bois et habitat) **A**

Bâtiment

❖ **33 Blanquefort** LP des métiers Léonard de Vinci **S**

■ **33 Bordeaux** Lycée Sainte-Famille Saintonge (CFA partenaire : CFA Aspect Aquitaine) **S** ou **A**

❖ **64 Anglet** Lycée Cantau (CFA partenaire : CFA de la Côte basque) **S** ou **A**

Constructions métalliques

❖ **24 Périgueux** Lycée Albert Claveille **S**

Développement et réalisation bois

❖ **40 Saint-Paul-lès-Dax** Lycée Haroun Tazieff **S**

Domotique

■ **33 Bordeaux** Lycée St-Genès (CFA partenaire : CFA Aspect Aquitaine) **A**

❖ **64 Anglet** Lycée Cantau **S**

Enveloppe du bâtiment : façades étanchéité

❖ **64 Anglet** Lycée Cantau **S**

Études et économie de la construction

■ **33 Bordeaux** Lycée Sainte-Famille Saintonge **S**

❖ **64 Anglet** Lycée Cantau (CFA partenaire : CFA de la Côte basque) **S** ou **A**

Fluides, énergies, environnements option B génie climatique

❖ **64 Anglet** Lycée Cantau (CFA partenaire : CFA de la Côte basque) **S** ou **A**
(BTS en 3 ans : prochain recrutement septembre 2015)

Fluides, énergies, environnements option C génie frigorifique

❖ **64 Anglet** Lycée Cantau **S**

Fluides, énergies, environnements option D maintenance et gestion des systèmes fluidiques et énergétiques

■ **64 Pau** Lycée Immaculée Conception Beau Frère (CFA partenaire : CFA Aspect Aquitaine) **A**

Géomètre topographe

❖ **33 Bordeaux** Lycée Gustave Eiffel **S** (BTS également en alternance en 1 an avec le GRETA de Bordeaux)

❖ **33 Eysines** LP Charles Pégyu (CFA partenaire : CFA le Vigeau) **A**

❖ **64 Anglet** Lycée Cantau (CFA partenaire : CFA de la Côte basque) **A**
(recrutement tous les 2 ans)

Systèmes constructifs bois et habitat

❖ **40 Saint-Paul-lès-Dax** Lycée Haroun Tazieff (CFA partenaire : CFA bois et habitat) **S** ou **A**

Travaux publics

❖ **33 Blanquefort** LP des métiers Léonard de Vinci (CFA partenaire : CFA bois et habitat) **A**

❖ **64 Anglet** Lycée Cantau **S**

BTSA**Aménagements paysagers**

❖ **24 Monbazillac** LEGTA de Bergerac (CFA partenaire : CFA agricole de la Dordogne) **A**

33 Blanquefort CFA agricole de la Gironde **A**

■ **33 Le Haillan** LP horticole C Godard **S**

40 Oeyreluy CFA agricole et horticole des Landes **A**

■ **64 Hasparren** LA Armand David **S**

❖ **64 Montardon** LEGTA de Pau-Montardon **S**

Gestion et maîtrise de l'eau

- 33 Villenave-d'Ornon ISNAB S ; (possible en 1 an pour les titulaires d'un bac + 2)
- 40 Oeyreluy CFA agricole et horticole des Landes A
- ◆ 40 Oeyreluy LEGTA Hector Serres S

DUT

Carrières sociales option gestion urbaine

- ◆ 24 Périgueux IUT Université de Bordeaux S
- ◆ 33 Bordeaux IUT Michel de Montaigne S

Génie civil - construction durable

- ◆ 33 Gradignan IUT Université de Bordeaux (CFA partenaire : CFA du BTP de la Gironde) S ou A

Génie thermique et énergie

- ◆ 64 Pau IUT des Pays de l'Adour - Site de Pau S

Licence

Géographie

- ◆ 64 Pau UFR de lettres, langues et sciences humaines, sport Université Pau et Pays de l'Adour S
- Parcours
 - géographie, environnement et aménagement (L3)
 - année préparatoire aux métiers de l'aménagement (L3)

Géographie et aménagement

- ◆ 33 Pessac UFR sciences des territoires et de la communication Université Bordeaux Montaigne S
- Parcours
 - approches géographiques de l'aménagement et de l'environnement (L2 et L3)
 - approches géographiques du développement et des territoires (L2 et L3)
 - aménagement, urbanisme et développement territorial durables (sélection sur dossier) (L3)
 - ingénierie environnementale et gestion des ressources (sélection sur dossier) (L3)

Sciences de la Terre et de l'environnement

- ◆ 33 Talence Département licence Université de Bordeaux S
- Parcours
 - géosciences et géo-environnement (L3)
 - génie géologique et civil (L3)

Licence pro

↳ **Recrutement bac + 2**

Bâtiment et construction spécialité conducteur de travaux en maison individuelle

- ◆ 33 Gradignan IUT Université de Bordeaux S

Bâtiment et construction spécialité économie de la construction

- ◆ 33 Gradignan IUT Université de Bordeaux S

Bâtiment et construction spécialité management, reprise et création de PME du BTP

- ◆ 64 Anglet UFR sciences et techniques de la côte basque Université Pau et Pays de l'Adour A

Énergie et génie climatique spécialité maîtrise de l'énergie et confort dans le bâtiment

- ◆ 33 Gradignan IUT Université de Bordeaux S

Énergie et génie climatique spécialité services énergétiques

- ◆ 47 Agen IUT Université de Bordeaux S

Génie civil et construction spécialité bois et construction

- ◆ 33 Gradignan IUT Université de Bordeaux S ou A

Génie civil et construction spécialité management du risque dans le BTP

- ◆ 33 Gradignan IUT Université de Bordeaux S

Diplôme d'État d'architecte

- ◆ 33 Talence École nationale supérieure d'architecture et de paysage (ENSAP) Bordeaux, 6 ans S
- La formation est organisée en 2 cycles
 - 1^{er} cycle en 3 ans pour obtenir le diplôme d'études en architecture (grade de licence)
 - 2^e cycle en 2 ans pour obtenir le diplôme d'État d'architecte (grade de master)
- Plus une 6^e année professionnalisante qui permet au diplômé d'État d'exercer la Maîtrise d'œuvre en son nom propre.

Diplôme d'ingénieur

↳ Les admissions sont détaillées pages 63 et 64

↳ **Recrutement bac**

Diplôme d'ingénieur de l'Université de Pau et des Pays de l'Adour

Spécialité bâtiment et travaux publics

- ◆ 64 Anglet ISA BTP Anglet (64) S
- Options en 4^e année : bâtiment • énergie et habitat • génie civil et maritime.

Autres formations

↳ **Recrutement bac**

Technicien(ne) supérieur(e) du bâtiment en économie de la construction

Certification : niveau 3 (bac + 2)
33 Bordeaux CFA de l'AFPA, 18 mois A
Admission : dossier et entretien pour titulaires du bac.

↳ **Recrutement bac + 2**

Diplôme de paysagiste (DPLG)

Certification : niveau 1 (bac + 5 et plus)
◆ 33 Talence ENSAP Bordeaux, 4 ans S
Admission : concours commun ENSP Versailles, ENSAP Bordeaux et Lille comportant des épreuves d'admissibilité et d'admission (entretien, expression écrite et graphique, expression plastique).

Commerce, gestion, économie, management

LES MOTS-CLÉS DU DOMAINE

Administration des entreprises, économie, gestion, management, ressources humaines, secrétariat, finance, comptabilité, commerce, marketing, vente, banque, assurance, immobilier

- ◆ Établissement public
 - Établissement privé sous contrat
 - ❖ Établissement privé hors contrat
 - ▲ Établissement privé reconnu
 - Établissement consulaire (dépend d'une chambre de commerce et d'industrie ou d'une chambre de métiers)
 - S Statut de l'étudiant «Scolaire»
 - A Statut de l'étudiant «Apprenti»
- Les adresses sont en fin de guide p. 65.

Les classes préparatoires aux grandes écoles se trouvent p. 60 et 61.

Formation complémentaire

Spécialisation ou complément de formation en 1 an après un premier diplôme.

↳ **Recrutement bac**

FCIL Aide à la création d'entreprises

- ◆ 64 Saint-Jean-de-Luz LP Ramiro Arrué S

BTS

Assistant de gestion de PME PMI (diplôme à référentiel commun européen)

- 24 Bergerac CIFA PME A
- 24 Boulazac CIFA PME A
- ❖ 24 Périgueux Alliance européenne, coût de scolarité : 9 600 euros S
- ◆ 24 Périgueux Lycée Laure Gatet S
- ❖ 33 Bordeaux Bernon Sup, coût de scolarité : 7 000 euros S
- 33 Bordeaux CIFA PME A
- ❖ 33 Bordeaux IDRAC Bordeaux, coût de scolarité : 10 600 euros S
- 33 Bordeaux Lycée Bel-Orme S

- ◆ 33 Bordeaux Lycée Nicolas Brémontier S
- ❖ 33 Bordeaux Pigier, coût de scolarité : 7 900 euros S
- 33 La Teste-de-Buch CFA COBAS - Bassin Formation A
- ❖ 33 Mérignac Altéa Formation, coût de scolarité : 7 200 euros S
- ◆ 33 Talence Lycée Victor Louis S
- ◆ 40 Dax Lycée de Borda S
- ❖ 47 Agen ETP Sup' Formations, coût de scolarité : 6 200 euros S
- ◆ 47 Agen Lycée Jean-Baptiste de Baudre S
- 64 Bayonne CIFA PME A
- ❖ 64 Bayonne EPSECO, coût de scolarité : 4 730 euros S
- ◆ 64 Bayonne Lycée Louis de Foix S
- ❖ 64 Pau ASFO BSB, coût de scolarité : 6 000 euros S
- 64 Pau Lycée Saint-Dominique S
- ❖ 33 Mérignac Altéa Formation, coût de scolarité : 7 200 euros S
- ◆ 33 Talence Lycée Victor Louis S
- ◆ 40 Mont-de-Marsan Lycée Charles Despiau S
- ❖ 47 Agen ETP Sup' Formations, coût de scolarité : 6 200 euros S
- ◆ 47 Agen Lycée Jean-Baptiste de Baudre S
- ◆ 64 Anglet Lycée Cantau (CFA partenaire : CFA de la Côte basque) A (les cours se déroulent au GRETA Pays Basque à Bayonne)
- ◆ 64 Bayonne Lycée Louis de Foix S
- ❖ 64 Pau ASFO BSB, coût de scolarité : 6 000 euros S
- 64 Pau Lycée Saint-Dominique S

Assistant de manager

- ◆ 24 Bergerac Lycée Maine de Biran S
- ❖ 33 Bordeaux Bernon Sup, coût de scolarité : 7 000 euros S
- 33 Bordeaux Institut consulaire de formation en alternance (ICFA) A
- ◆ 33 Bordeaux Lycée Jean Condorcet S
- ◆ 33 Bordeaux Lycée Nicolas Brémontier S
- ◆ 33 Libourne Lycée Max Linder S

Assurance

- ◆ 33 Bordeaux Lycée Jean Condorcet S
- ❖ 33 Mérignac Institut de formation pour l'emploi et l'entreprise (IF2E), coût de scolarité : 9 660 euros S

Banque option A marché des particuliers

- ❖ 33 Biganos LP de la Côte d'Argent, coût de scolarité : 3 776 euros S
- 33 Bordeaux CFA des métiers de la banque et de la finance d'Aquitaine A (BTS également en alternance avec le GRETA du Pays Basque à Bayonne)

- ◆ 33 Lormont Lycée Élie Faure (CFA partenaire : Formaposte) **S** ou **A**
- ◆ 33 Mérignac ESARC ÉVOLUTION Commerce - Marketing / Gestion - Finance, coût de scolarité : 9 860 euros **S**
- ◆ 64 Bayonne EPSECO, coût de scolarité : 4 730 euros **S**

Commerce international (diplôme à référentiel commun européen)

- 24 Périgueux Lycée St-Joseph **S**
- ◆ 33 Bordeaux Bernom Sup, coût de scolarité : 7 000 euros **S**
- ◆ 33 Bordeaux FORMASUP CAMPUS, coût de scolarité : 9 490 euros **S**
- ◆ 33 Bordeaux Lycée Jean Condorcet **S**
- ◆ 33 Bordeaux Lycée Nicolas Brémontier **S**
- ◆ 33 Mérignac ESARC ÉVOLUTION Commerce - Marketing / Gestion - Finance, coût de scolarité : 9 860 euros **S**
- ◆ 64 Pau Lycée Saint-John-Perse **S**

Comptabilité et gestion des organisations

- ◆ 24 Périgueux Lycée Laure Gatet **S**
- ◆ 33 Bordeaux Bernom Sup, coût de scolarité : 7 000 euros **S**
- ◆ 33 Bordeaux École technique Jamet Buffereau, coût de scolarité : 8 700 euros **S**
- ◆ 33 Bordeaux Lycée François Mauriac (CFA partenaire : Section d'apprentissage du lycée François Mauriac) **S** ou **A**
- ◆ 33 Bordeaux Lycée Gustave Eiffel **S**
- ◆ 33 Bordeaux Lycée Jean Condorcet **S**
- 33 Bordeaux Lycée Saint-Joseph de Tivoli **S**
- ◆ 33 Bordeaux Pigier, coût de scolarité : 7 900 euros **S**
- ◆ 33 Mérignac Lycée Fernand Daguin **S**
- ◆ 33 Talence Lycée Victor Louis **S**
- ◆ 40 Mont-de-Marsan Lycée Charles Despiau **S**
- ◆ 47 Agen Lycée Jean-Baptiste de Baudre **S**
- 47 Agen Lycée Saint-Caprais **S**
- ◆ 47 Villeneuve-sur-Lot Lycée Georges Leygues **S**
- ◆ 64 Anglet Lycée Cantau (CFA partenaire : CFA de la Côte basque) **A** (les cours se déroulent au GRETA Pays Basque de Bayonne)
- 64 Bayonne Lycée Largenté **S**
- ◆ 64 Bayonne Lycée Louis de Foix **S**
- ◆ 64 Pau ASFO BSB, coût de scolarité : 6 000 euros **S**
- ◆ 64 Pau Lycée Saint-John-Perse **S**

Management des unités commerciales

- ◆ 24 Bergerac Lycée Maine de Biran **S**
- 24 Boulazac CFA de la CCI Dordogne (École hôtelière - École de commerce) **A**
- ◆ 24 Boulazac CIFA PME **A**
- ◆ 24 Périgueux Alliance européenne, coût de scolarité : 9 600 euros **S**
- ◆ 33 Bordeaux Bernom Sup, coût de scolarité : 7 000 euros **S**
- ◆ 33 Bordeaux École technique Jamet Buffereau, coût de scolarité : 8 700 euros **S**
- ◆ 33 Bordeaux FORMASUP CAMPUS, coût de scolarité : 9 490 euros **S**
- ◆ 33 Bordeaux IDRAC Bordeaux, coût de scolarité : 10 600 euros **S**

- 33 Bordeaux Institut consulaire de formation en alternance (ICFA) **A**
- ◆ 33 Bordeaux Lycée Gustave Eiffel **S**
- 33 Bordeaux Lycée privé Assomption - Sainte Clotilde **S**
- 33 Bordeaux Lycée Sainte-Marie Bastide **S**
- ◆ 33 Bordeaux Pigier, coût de scolarité : 7 900 euros **S**
- ◆ 33 Libourne Lycée Max Linder **S**
- ◆ 33 Lormont Lycée Élie Faure **S**
- ◆ 33 Mérignac Altéa Formation, coût de scolarité : 7 200 euros **S**
- ◆ 33 Mérignac ESARC ÉVOLUTION Commerce - Marketing / Gestion - Finance, coût de scolarité : 10 110 euros **S**
- 33 Reignac Centre de formation multimétiers de la Haute Gironde Guy Mazaubert **A**
- ◆ 33 Talence Lycée Victor Louis **S** (*BTS aménagé en 3 ans réservé aux sportifs de haut niveau, élèves musiciens du conservatoire de Bordeaux, élèves sous traitement médical contraignant*)
- ◆ 40 Dax Lycée de Borda **S**
- 40 Mont-de-Marsan École supérieure de management des Landes, coût de scolarité : 4 230 euros **S**
- ◆ 40 Mont-de-Marsan Lycée Charles Despiau **S**
- ◆ 47 Agen ETP Sup' Formations, coût de scolarité : 6 200 euros **S**
- ◆ 47 Agen Lycée Jean-Baptiste de Baudre **S**
- 47 Marmande Cité de la Formation - Marmande **A**
- 64 Anglet Lycée Sainte-Anne **S**
- 64 Bayonne CIFA PME **A**
- ◆ 64 Bayonne EPSECO, coût de scolarité : 4 730 euros **S**
- ◆ 64 Bayonne Lycée Louis de Foix **S**
- ◆ 64 Biarritz Académie Basque du Sport, coût de scolarité : 5 000 euros **S** (*BTS tout public en 2 ans et possibilité de BTS en 3 ans ou plus pour les sportifs de haut niveau*)
- ◆ 64 Orthez Lycée Gaston Fébus **S**
- ◆ 64 Pau ASFO BSB, coût de scolarité : 6 000 euros **S**
- ◆ 64 Pau Groupe ESA IPA Concours, coût de scolarité : 8 000 euros **S**
- ◆ 64 Pau Institut d'études commerciales et de gestion (IEC), coût de scolarité : 4 940 euros **S**
- ◆ 64 Pau Lycée Saint-John-Perse **S**

Négociation et relation client

- 24 Bergerac CIFA PME **A**
- 24 Boulazac CFA de la CCI Dordogne (École hôtelière - École de commerce) **A**
- ◆ 24 Périgueux Lycée Laure Gatet **S**
- ◆ 33 Bordeaux Bernom Sup, coût de scolarité : 7 000 euros **S**
- ◆ 33 Bordeaux FORMASUP CAMPUS, coût de scolarité : 9 490 euros **S**
- ◆ 33 Bordeaux IDRAC Bordeaux, coût de scolarité : 10 600 euros **S**
- 33 Bordeaux Institut consulaire de formation en alternance (ICFA) (CFA partenaire : Formaposte) **A**
- ◆ 33 Bordeaux Lycée François Mauriac **S**
- ◆ 33 Bordeaux Lycée Gustave Eiffel **S**
- ◆ 33 Bordeaux Lycée Nicolas Brémontier **S**

- 33 Bordeaux Lycée Saint-Vincent de Paul **S**
- ◆ 33 Mérignac Altéa Formation, coût de scolarité : 7 200 euros **S**
- ◆ 33 Pauillac Lycée Odilon Redon **S**
- ◆ 33 Talence Lycée Victor Louis **S**
- 40 Dax Lycée Saint-Jacques de Compostelle **S**
- ◆ 40 Mont-de-Marsan Lycée Victor Duruy **S**
- 47 Agen Lycée Saint-Caprais **S**
- ◆ 64 Bayonne EPSECO, coût de scolarité : 4 730 euros **S**
- ◆ 64 Pau ASFO BSB, coût de scolarité : 6 000 euros **S**
- 64 Ustaritz Lycée St-Joseph **S**

Opticien lunetier

- ◆ 33 Bordeaux École française supérieure des opticiens (EFSO), coût de scolarité : 11 180 euros **S**
- ◆ 33 Bordeaux Institut supérieur d'optique, coût de scolarité : 13 140 euros **S**
- 33 Lormont Pôle technologique optique lunetterie - GRETA (en alternance)

Professions immobilières

- ◆ 33 Mérignac ESARC ÉVOLUTION Commerce - Marketing / Gestion - Finance, coût de scolarité : 10 510 euros **S**
- ◆ 33 Mérignac Institut de formation pour l'emploi et l'entreprise (IF2E), coût de scolarité : 9 660 euros **S**
- ◆ 33 Mérignac Lycée Fernand Daguin (CFA partenaire : Section d'apprentissage du lycée F Daguin) **S** ou **A** (*recrutement un an sur deux*)

Technico-commercial

- Bois, matériaux dérivés et associés**
- ◆ 40 Saint-Paul-lès-Dax Lycée Haroun Tazieff **S**
- Commercialisation de biens et services industriels**
- ◆ 33 Pessac Lycée Pape Clément (CFA partenaire : CFA le Vigeant) **S** ou **A**
- ◆ 47 Marmande Lycée Val de Garonne **S**
- Équipements et systèmes**
- ◆ 64 Pau Lycée Saint-Cricq (CFA partenaire : CFA du lycée Saint-Cricq) **S** ou **A** (réservé au bac S-SI, STI ou bacs pro industriels)

Nautismes et services associés

- 33 Gujan-Mestras CFA des métiers de la mer **A**

BTSA

Technico-commercial

- Animaux d'élevage et de compagnie**
- ◆ 47 Sainte-Livrade-sur-Lot LEGTA Étienne Restat **S**
- 64 Saint-Palais Lycée Jean Errecart **S**
- Jardin et végétaux d'ornement**
- 64 Hasparren CFA agricole des Pyrénées-Atlantiques **A** (antenne d'Oloron)
- Produits alimentaires et boissons**
- 24 Périgueux Maison familiale rurale de Périgueux **S**
- ◆ 47 Sainte-Livrade-sur-Lot LEGTA Étienne Restat **S**
- 64 Saint-Palais Lycée Jean Errecart **S**

Produits de la filière forêt bois

- ◆ 33 Bazas LEGTA de Bazas Terres de Gascogne (CFA partenaire : CFA forestier régional) **A**
- Vins et spiritueux**
- 24 Sigoulès LA le Cluzeau (CFA partenaire : CFA agricole de la Dordogne) **A**
- ◆ 33 Montagne LEGTA agro-viticole de Libourne-Montagne **S**
- 33 Vayres MFR de Vayres **S**
- 33 Villenave-d'Ornon ISNAB **S**

DUT

Gestion administrative et commerciale des organisations

- ◆ 47 Agen IUT Université de Bordeaux **S**

Gestion des entreprises et des administrations option finance comptabilité

- ◆ 33 Bordeaux IUT Université de Bordeaux **S**, aussi en année spéciale après bac + 2
- ◆ 64 Bayonne IUT de Bayonne, Pays Basque - Site de Bayonne **S**

Gestion des entreprises et des administrations option petites et moyennes organisations

- ◆ 33 Bordeaux IUT Université de Bordeaux **S**
- ◆ 64 Bayonne IUT de Bayonne, Pays Basque - Site de Bayonne **S**

Techniques de commercialisation

- ◆ 24 Périgueux IUT Université de Bordeaux **S**
- ◆ 33 Bordeaux IUT Université de Bordeaux (CFA partenaire :) **S** ou **A**, aussi en année spéciale après bac + 2
- ◆ 64 Bayonne IUT de Bayonne, Pays Basque - Site de Bayonne (CFA partenaire : CFA des métiers commerciaux et financiers d'Aquitaine (DIFCAM)) **S** ou **A**
- 64 Ustaritz CFA des métiers commerciaux et financiers d'Aquitaine (DIFCAM) **A**

Filière expertise comptable

Diplôme de comptabilité et de gestion

- ◆ 33 Bordeaux Bernom Sup, coût de scolarité : 11 500 euros **S**
- 33 Bordeaux CFA du lycée Gustave Eiffel **A** (uniquement les 2^e et 3^e années du DCG)
- ◆ 33 Bordeaux Institut d'administration des entreprises (IAE) **S**
- ◆ 33 Bordeaux Lycée Gustave Eiffel **S**
- 33 Bordeaux Lycée Saint-Joseph de Tivoli **S**
- ◆ 33 Bordeaux Pigier, coût de scolarité : 7 900 euros **S**
- ◆ 33 Mérignac ESARC ÉVOLUTION Commerce - Marketing / Gestion - Finance, coût de scolarité : 14 946 euros + 290 euros frais techniques **S**
- ◆ 47 Agen Lycée Jean-Baptiste de Baudre **S**
- ◆ 64 Bayonne EPSECO, coût de scolarité : 3 790 euros **S**
- ◆ 64 Bayonne UFR pluridisciplinaire de Bayonne Anglet Biarritz **S**

NE PASSEZ PAS À CÔTÉ DU LEADER

BACHELOR IDRAC

Leader 2013
des Bachelors Business
avec 1 570 étudiants
et 10 campus en France

Devenez remarquable



Campus
de Bordeaux :
05 57 92 93 03

Inscrivez-vous sur

www.bachelor-idrac.com



Ecole Supérieure de Commerce
International School of Management

© www.cornelis.fr

AMIENS • BORDEAUX • GRENOBLE • LILLE • LYON • MONTPELLIER • NANTES • NICE • PARIS • TOULOUSE

SUP DE COM

L'ÉCOLE SUPÉRIEURE
DE COMMUNICATION

Assurez-vous un avenir dans la com !

Bac+3

CERTIFIÉ
PAR L'ÉTAT
NIVEAU II

**BACHELOR
RESPONSABLE DE COMMUNICATION**

ACCESSIBLE EN 1^{ÈRE} ET EN 3^{ÈME} ANNÉE

Bac+4

CERTIFIÉ
PAR L'ÉTAT
NIVEAU II

**M1
MANAGEMENT DE LA COMMUNICATION**



www.ecoles-supdecom.com 05 57 92 93 03

381 BOULEVARD DU PRÉSIDENT WILSON 33200 BORDEAUX - BORDEAUX@ECOLES-SUPDECOM.COM

ÉTABLISSEMENTS D'ENSEIGNEMENT SUPÉRIEUR TECHNIQUE PRIVÉS



Amiens • Bordeaux • Dakar • Grenoble • Lille • Lyon • Montpellier • Nantes • Nice • Paris • Toulouse

ESG[C&F]

Bordeaux

L'école de commerce ESGC&F
ouvre le Bachelor ESG



Bachelor ESG

BAC + 3

Délivré par l'école de
commerce ESGC&F

Prenez le temps de réussir

- 3 ans pour confirmer votre orientation
- Construire ses connaissances et ses compétences
- Découvrir des domaines nouveaux
- Sur concours

www.esgcf.fr

❖ **64 Pau** Institut d'études commerciales et de gestion (IEC), coût de scolarité : 6 135 euros **S**

À savoir

Les diplômés de la filière expert-comptable :

DCG (diplôme de comptabilité et de gestion) en 3 ans après le bac

DSCG (diplôme supérieur de comptabilité et de gestion) : niveau master (bac + 5)

DEC (diplôme d'expertise comptable) : niveau doctorat (bac + 8)

Licence

Administration économique et sociale

◆ **24 Périgueux** DEJEP Université de Bordeaux **S** (L1 et L2)

◆ **33 Pessac** Faculté d'économie, gestion et AES Université de Bordeaux **S** Parcours

• administration générale et territoriale (économie et sciences sociales ou droit public et sciences sociales) (L3)

• administration et gestion des entreprises (gestion droit des affaires et droit social ou gestion droit et stage en entreprise) (L3)

◆ **47 Agen** Département d'études juridiques d'Agen (DEJA) Université de Bordeaux **S** (L1 et L2)

◆ **64 Pau** UFR de droit, économie et gestion Université Pau et Pays de l'Adour **S**

Parcours

• administration générale et développement social (L2 et L3)

• gestion des entreprises (L2 et L3)

• sciences sanitaires et sociales (L3)

Économie et gestion

◆ **33 Pessac** Faculté d'économie, gestion et AES Université de Bordeaux **S**

Parcours

• économie et société (L3)

• économie de la firme

• stratégies et décisions économiques (L3)

• european economics and policy (L3)

• sciences du management (L3)

• comptabilité contrôle audit (L3)

• sciences commerciales (IUP commerce) (L3)

• informatique de gestion (L3)

◆ **64 Bayonne** UFR pluridisciplinaire de Bayonne Anglet Biarritz Université Pau et Pays de l'Adour **S**

Parcours

• international (L3)

• économie générale (de L1 à L3)

• intégration des BTS/DUT (L3)

◆ **64 Pau** UFR de droit, économie et gestion Université Pau et Pays de l'Adour **S**

Parcours

• comptabilité finance (L3)

• généraliste (de L1 à L3)

Informatique

◆ **33 Talence** Département Licence Université de Bordeaux **S**

Parcours

• informatique de gestion (L3)

Langues étrangères appliquées : langues et management international

◆ **33 Pessac** UFR Langues et civilisations Université Bordeaux Montaigne **S** Allemand, Anglais, Arabe, Chinois, Espagnol, Italien, Japonais, Portugais, Russe Parcours

• marketing international (L3)

• communication des entreprises (L3)

• tourisme international (L3)

• relations internationales (L3)

Mathématiques appliquées aux sciences sociales

◆ **33 Bordeaux** UF sciences et modélisation Université de Bordeaux **S**

Parcours

• économie et gestion (S4 et L3)

◆ **64 Pau** UFR sciences et techniques Université Pau et Pays de l'Adour **S**

Parcours

• mathématiques appliquées et sciences sociales (co diplôme Saragossa) (de L1 à L3)

• pluridisciplinaire - concours publics (de L1 à L3)

Sciences et techniques des activités physiques et sportives spécialité management du sport

◆ **33 Pessac** UF STAPS Université de Bordeaux **S**

Parcours

• organisation sportive (L3)

◆ **64 Bayonne** IUP Sport, management et gestion des entreprises Université de Bordeaux **S**

Parcours

• gestion des entreprises (L3)

À savoir

Il est possible de préparer une L3 Sciences de gestion parcours commerce et vente dans les industries agroalimentaires par apprentissage avec le CFA IFRIA Aquitaine (se renseigner auprès de cet établissement) www.ifria.asso.fr.

Lieu des cours : Sud Management à Agen

Licence pro

↘ Recrutement bac + 2

Assurance, banque, finance métiers de la comptabilité et de la gestion option gestion de la paie et du social

◆ **33 Bordeaux** IUT Université de Bordeaux **S** ou **A**

Assurance, banque, finance métiers de la comptabilité et de la gestion option révision comptable

◆ **33 Bordeaux** Institut d'administration des entreprises (IAE) Université de Bordeaux **S**

Assurance, banque, finance spécialité chargé de clientèle en assurance

33 Libourne ILFA **A**

Assurance, banque, finance spécialité chargé de clientèle professionnelle

◆ **64 Bayonne** IUT de Bayonne, Pays Basque - Site de Bayonne Université Pau et Pays de l'Adour **S** ou **A**

64 Ustaritz CFA des métiers commerciaux et financiers d'Aquitaine (DIFCAM) Université Pau et Pays de l'Adour **A**

Assurance, banque, finance spécialité conseiller de clientèle particuliers

◆ **33 Pessac** Faculté d'économie, gestion et AES Université de Bordeaux **S** ou **A**

Assurance, banque, finance spécialité gestion du patrimoine immobilier

◆ **47 Agen** IUT Université de Bordeaux **S**

Commerce spécialité acheteur

◆ **33 Bordeaux** IUT Université de Bordeaux **S** ou **A**

Commerce spécialité chargé d'affaires en informatique, commercialisation de solutions informatiques

◆ **33 Bordeaux** IUT Université de Bordeaux **S** ou **A**

Commerce spécialité commercialisation des biens et services industriels

◆ **33 Pessac** Faculté d'économie, gestion et AES Université de Bordeaux **S**

Commerce spécialité commercialisation des produits des filières vitivinicoles et agro distribution

◆ **33 Pessac** Faculté d'économie, gestion et AES Université de Bordeaux **S**

Commerce spécialité commercialisation des produits touristiques

◆ **24 Périgueux** IUT Université de Bordeaux **A**

Commerce spécialité commercialisation et sécurité des produits alimentaires

◆ **24 Périgueux** IUT Université de Bordeaux **S** ou **A**

Commerce spécialité développement international des PME-PMI

◆ **33 Pessac** UFR langues et civilisations Université Bordeaux Montaigne **S**

Commerce spécialité distribution, management et gestion de rayon

◆ **33 Pessac** Faculté d'économie, gestion et AES Université de Bordeaux **A**

Commerce spécialité e-commerce/e-marketing : gestionnaire de projets

◆ **33 Bordeaux** IUT Université de Bordeaux **S** ou **A**

Commerce spécialité encadrement et animation des équipes commerciales

◆ **24 Périgueux** IUT Université de Bordeaux **S** ou **A**

Commerce spécialité gestion et transactions immobilières

◆ **33 Bordeaux** IUT Université de Bordeaux **S** ou **A**

Commerce spécialité logistique de distribution

◆ **64 Bayonne** IUT de Bayonne, Pays Basque - Site de Bayonne Université Pau et Pays de l'Adour **S**

Commerce spécialité management de l'événementiel

◆ **64 Bayonne** IUT de Bayonne, Pays Basque - Site de Bayonne Université Pau et Pays de l'Adour **S**

Gestion de la production industrielle spécialité management de production

◆ **47 Agen** IUT Université de Bordeaux **S**

Gestion des ressources humaines spécialité gestion et administration du personnel

◆ **33 Bordeaux** IUT Université de Bordeaux **S** ou **A**

Gestion des ressources humaines spécialité sciences et techniques de la gestion salariale

◆ **64 Pau** Institut d'administration des entreprises des Pays de l'Adour Université Pau et Pays de l'Adour **S**

Hôtellerie et tourisme spécialité management des centres de remise en forme et de bien-être par l'eau

◆ **40 Dax** Institut du thermalisme Université de Bordeaux **S** ou **A**

Hôtellerie et tourisme spécialité santé, bien-être et plaisir par l'alimentation et la cuisine

◆ **40 Dax** Institut du thermalisme Université de Bordeaux **A**

Industrie agroalimentaire, alimentation spécialité valorisation de produits de terroir

◆ **64 Pau** UFR de droit, économie et gestion Université Pau et Pays de l'Adour **S** ou **A**

Intervention sociale spécialité coordination de projets de développement social et culturel en milieu urbain

◆ **33 Bordeaux** IUT Michel de Montaigne Université Bordeaux Montaigne **S**

Intervention sociale spécialité responsable de structures sociales et médico-sociales

◆ **24 Périgueux** DEJEP Université de Bordeaux **S**

Management des organisations spécialité adjoint de direction PME/PMI

◆ **64 Bayonne** UFR pluridisciplinaire de Bayonne Anglet Biarritz Université Pau et Pays de l'Adour **A**

Management des organisations spécialité entrepreneuriat

◆ **33 Bordeaux** IUT Université de Bordeaux **S**

◆ Établissement public

■ Établissement privé sous contrat

❖ Établissement privé hors contrat

▲ Établissement privé reconnu

● Établissement consulaire (dépend d'une chambre de commerce et d'industrie ou d'une chambre de métiers)

S Statut de l'étudiant «Scolaire»

A Statut de l'étudiant «Apprenti»

Les adresses sont en fin de guide p.65.

Management des organisations spécialité management des PME-PMI

◆ **33 Pessac** Faculté d'économie, gestion et AES **Université de Bordeaux S** ou **A**

Management des organisations spécialité management des projets commerciaux à l'international

◆ **33 Bordeaux** IUT **Université de Bordeaux S** ou **A**

Réseaux et télécommunications spécialité chargé d'affaires en réseaux et télécommunications

◆ **40 Mont-de-Marsan** IUT des Pays de l'Adour - Site de Mont-de-Marsan **Université Pau et Pays de l'Adour S**

Sécurité des biens et des personnes spécialité animateur des systèmes de management de la sécurité

◆ **64 Pau** UFR sciences et techniques **Université Pau et Pays de l'Adour S**

Diplôme d'école de commerce de niveau bac + 4 ou 5

↳ **Recrutement bac**

Diplôme de l'École de commerce européenne (ECE)

▲ **33 Bordeaux** ECE **S**

Spécialisations : digital Management and Web Strategy • finance internationale • innovation et intrapreneuriat • international Marketing and Communication.

Diplôme visé.

4 ans, coût de scolarité : 33 650 euros (8150 la 1^{re} année et 8500 euros par an les années suivantes)

Admission en 1^{re} année : concours Pass avec bac.

Admission en 2^e année : concours propre avec bac + 2.

Diplôme de l'École multinationale des affaires

▲ **33 Talence** KEDGE-EBP INTERNATIONAL **S**

Spécialisations : finance de marché et d'entreprise • global Management • marketing.

Diplôme visé.

5 ans, coût de scolarité : 44 140 euros

Admission en 1^{re} année : concours Sésame avec bac.

↳ **Recrutement bac + 2**

Diplôme de l'École supérieure de commerce de Pau

● **64 Pau** ESC PAU **S** ou **A**

Majeures et mineures en 2^e année : audit expertise comptable • corporate Finance • entrepreneurship • international Finance • international Management (en anglais) • management dans les pays émergents • marketing digital • marketing durable • marketing opérationnel • marketing stratégique • pilotage de la performance des organisations publiques et privées • supply Chain et achats.

Diplôme visé, grade de master.

43 mois, coût de scolarité : 25 600 euros (8600 euros en 1^{re} année, 8500 euros en 2^e et 3^e années)

Admission en 1^{re} année : concours BCE après classes prépas • Concours Passerelle 1 avec bac + 2.

Diplôme de l'École supérieure de commerce Kedge Business School

▲ **33 Talence** KEDGE **S** ou **A**

Spécialisations en 2^e et 3^e années : parcours audit et expertise comptable • parcours de référence modulables en achats, marketing, finance-comptabilité-juridique, management opérationnel, développement international et stratégie, ressources humaines ou supply chain • parcours spécifiques liés aux chaires d'entreprise de l'école (voir rubrique relations école-entreprise).

Diplôme visé, grade de master.

3 ans, coût de scolarité : 31 500 euros (10500 euros par an)

Admission en 1^{re} année : concours Ecricome après classes prépas économiques et commerciales ou littéraires • Concours Tremplin 1 avec bac + 2.

Diplôme de l'Institut des hautes études économiques et commerciales (INSEEC)

▲ **33 Bordeaux** INSEEC **S**

Majeures finance, marketing et management, en 2^e et 3^e années : audit interne et contrôle de gestion • communication et médias interactifs • corporate Finance et financements structurés • design and Visual Communication • développement durable et systèmes économiques alternatifs • entrepreneuriat, intrapreneuriat, innovation stratégique • financial Markets and Private Equity • gestion des marchés publics • international Business and Global Affairs • international Management and Purchasing • luxury Goods and Services • marketing Digital Web • marketing opérationnel et Customer Relationship Management • marketing stratégique et innovation des marques • ressources humaines et gestion des talents • tourism and Hospitality Management • wine and Spirits Management

Diplôme visé, grade de master.

3 ans, coût de scolarité : 28 750 euros (9350 euros en 1^{re} année, 9700 euros en 2^e et 3^e années)

Admission en 1^{re} année : concours BCE après classes prépas • Concours propre INSEEC-Evolution 1 avec bac + 2.

Diplôme d'ingénieur

↳ **Les admissions sont détaillées pages 63 et 64**

↳ **Recrutement bac**

Diplôme d'ingénieur de l'École internationale des sciences du traitement de l'information

▲ **64 Pau** EISTI Pau **S**

• spécialité génie mathématique (Options en 3^e année du cycle ingénieur : ingénierie d'aide à la décision • ingénierie financière (60 % en anglais) • simulation numérique hautes performances. Cursus sport études pour les sportifs de haut niveau en 4 ans) • spécialité génie informatique

(Options en 3^e année du cycle ingénieur : business Intelligence • génie logiciel • ingénierie conseil en management • ingénierie du Cloud Computing)

↳ **Recrutement bac + 2**

Diplôme d'ingénieur de l'École nationale supérieure des sciences agronomiques de Bordeaux Aquitaine

◆ **33 Gradignan** Bordeaux Sciences Agro **A** ou **S**

Options en 3^e année : agro-écologie et gestion des ressources • cadre dirigeant d'entreprises agricoles • gestion des espaces agricoles • gestion des territoires ruraux • management des entreprises agricoles • management de systèmes d'information • logistique et approvisionnement en bois • management intégré de la chaîne alimentaire.

Diplôme d'IEP

↳ **Recrutement bac**

Diplôme de l'Institut d'études politiques de Bordeaux

◆ **33 Pessac** IEP Bordeaux, 5 ans **S**

(voir détails page 42)

Admission en 1^{re} année : concours pour bacheliers de l'année (bac + 0) le 26 avril 2014 : 3 épreuves (actualité, histoire-géographie, langue vivante au choix anglais, allemand, espagnol, italien, portugais, russe), inscription 105 euros (20 euros pour les étudiants boursiers ou issus de l'opération JPP-JV).

Admission en 1^{re} année : concours pour bac + 1 le 7 juin 2014 : 3 épreuves (culture générale, épreuve de spécialité, langue vivante au choix anglais, allemand, espagnol, italien, portugais, russe), inscription 105 euros (20 euros pour les boursiers). Inscriptions du 20 janvier au 10 mars 2014 (10h).

Autres formations

↳ **Recrutement bac**

Assistant juridique

Certification : niveau 3 (bac + 2)

◆ **33 Bordeaux** Institut juridique d'Aquitaine - groupe Juris Formatio, 9 mois, coût de scolarité : 4 185 euros **S**

Admission : dossier et entretien jury avec bac.

Bachelor management du commerce et du sport

Certification : niveau 3 (bac + 2)

● **64 Lescar** CNPC sport et loisir - Pau, 3 ans, coût de scolarité : 13 500 euros **S**

Admission en 1^{re} année : dossier, test et entretien avec bac.

Admission en 3^e année : dossier, test et entretien pour bac + 2.

Décorateur merchandiser

Certification : niveau 3 (bac + 2)

● **33 Bordeaux** IDAE, 2 ans, coût de scolarité : 8 634 euros **S**

Admission : dossier, entretien et test écrit avec bac.

Diplôme de l'École de gestion et de commerce (EGC)

Certification : niveau 2 (bac + 3 et 4)

● **64 Bayonne** École de gestion et de commerce de Bayonne, 3 ans, coût de scolarité : 12 600 euros (PC portable offert), formation gratuite et rémunérée en apprentissage) **S** ou **A**

Admission en 1^{re} année : concours Bachelor EGC avec bac.

Admission en 2^e année : concours Bachelor EGC avec bac + 2.

Diplôme management relations clients (programme bachelor)

Certification : niveau 2 (bac + 3 et 4)

● **64 Pau** ESC PAU, 3 ans, coût de scolarité : 15 600 euros **S** ou **A**

Admission en 1^{re} année : atout + 3 avec bac.

Admission en 3^e année : concours propre avec bac + 2.

European Bachelor in International Hospitality Management

Certificat d'école

● **24 Savignac-les-Églises** École supérieure internationale de Savignac, 3 ans, coût de scolarité : 19 350 euros **S**

Admission : dossier, tests d'anglais, entretien avec bac.

Foundation Degree in Hospitality, Events & Catering Management

Certificat d'école

● **24 Savignac-les-Églises** École supérieure internationale de Savignac, 2 ans, coût de scolarité : 8 900 euros **S**

Admission : dossier, tests d'anglais et entretien avec bac.

Gestionnaire commercial, spécialisé sport

Certification : niveau 3 (bac + 2)

● **64 Lescar** CNPC sport et loisir - Pau, 2 ans **A**

Admission : dossier, test et entretien avec bac.

Kedge Bachelor

Certification : niveau 2 (bac + 3 et 4)

▲ **33 Talence** KEDGE, 3 ans, coût de scolarité : 19 500 euros **S**

Admission : ecricome Bachelor avec bac.

Manager en hôtellerie internationale

Certification : niveau 2 (bac + 3 et 4)

◆ **33 Bordeaux** Institut Vatel Bordeaux, 3 ans, coût de scolarité : 21 600 euros **S**

Admission : concours propre avec bac.

Programme ISEG Business School

Certification : niveau 1 (bac + 5 et plus)

◆ **33 Bordeaux** Institut supérieur européen de gestion (ISEG), 5 ans, coût de scolarité : 38 740 euros **S**

Admission en 1^{re} année : concours PRISM avec bac et bac + 1.

Admission en 2^e année : dossier, tests et entretien avec bac + 1.

Admission en 3^e année : dossier, tests et entretien avec bac + 2.

iscpa!

JOURNALISME
COMMUNICATION
PRODUCTION

JE PASSE À L'



ACTION



* Ici, action veut dire : redécouvrir le plaisir d'apprendre, révéler sa vraie nature, passer du savoir au faire...

ÉCOLE DE **JOURNALISME**

Cycle Bachelor : de bac à bac+3
Titre certifié par l'Etat*
Presse écrite et online, télévision, radio...

ÉCOLE DE **COMMUNICATION**

Cycle Bachelor : de bac à bac+3
Titre certifié par l'Etat*
Événementiel, publicité, relations presse...

ISCPA Toulouse - Campus IGS - 186 route de Grenade - 31700 Blagnac

Votre contact : Yann Oster - 05 61 71 09 13 - yoster@groupe-igs.fr

iscpa-toulouse.com facebook.com/ISCPATOULOUSE twitter.com/ISCPA_Toulouse

Coxinellis et le Service Communication du Groupe IGS - 11/2013 - Crédits photos : ©Getty Images - Établissement d'Enseignement Supérieur Technique Privé * Titre de «Journaliste» [code NSF 3211, niveau II, enregistré au RNCP, Journal Officiel du 10/08/2011] - Titre de «Responsable de projet communication interne/externe» [code NSF 320p, niveau II, enregistré au RNCP, Journal Officiel du 12/08/2013].

**ETP Sup
FORMATIONS**

PRÉPA CONCOURS Paramédicaux et Sociaux

Infirmier - Aide-soignant
Auxiliaire puériculture
Educateur spécialisé
EJE
Moniteur éducateur

.....

BTS Alternance

Management des Unités Commerciales
Assistant de Manager
Assistant de Gestion PME/PMI

Dossier d'inscription à retirer au :
8, rue de Lisbonne - 47000 AGEN

Plus d'infos : 05 53 47 46 95

www.etp-sup-formations.fr

**mon
orientation
en ligne.fr**

DES CONSEILLERS
EN LIGNE PAR MAIL
TCHAT ET TÉLÉPHONE

L'Onisep et ses conseillers/ères répondent
à vos questions sur l'orientation,
les formations et les métiers.

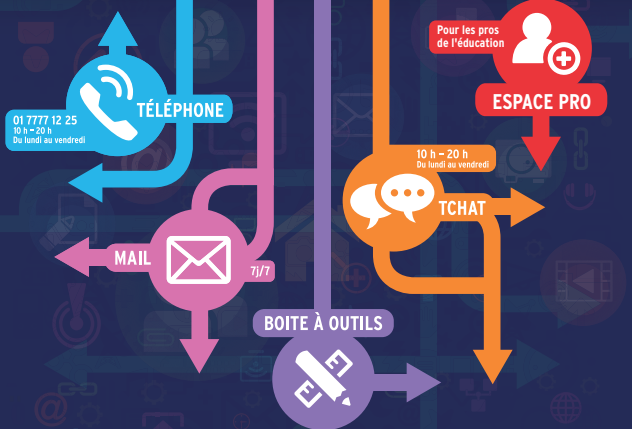

Retrouvez aussi
monorientationenligne
sur votre mobile
et téléchargez l'appli



FAIRE ENTRER L'ÉCOLE
DANS L'ÈRE DU NUMÉRIQUE



5 ÉCOLES PROCHES DE VOUS POUR ALLER LOIN

Bachelor in Business and Management

AGEN
www.sudmanagement.fr
ens@sudmanagement.fr
05 53 48 41 31

BRIVE
www.egc.correze.net
egc@correze.net
05 55 18 94 27

MONTAUBAN
www.egc-montauban.com
egc82@montauban.cci.fr
05 63 21 71 00

RODEZ
www.egc-rodez.fr
egc@aveyron.cci.fr
05 65 75 56 86

TARBES
www.egc-tarbes.fr
egc@tarbes.cci.fr
05 62 44 15 21

LES RAISONS DE CHOISIR VOTRE EGC DANS LE SUD-OUEST

- La proximité
- Un diplôme **reconnu** par l'État
- L'entreprise au cœur de la pédagogie
- L'alternance possible
- L'ouverture à l'international
- La force du 1^{er} réseau national **BACHELOR** des Chambres de Commerce et d'Industrie de France

Inscription sur :
admission-postbac.fr

(Rubrique : école de commerce)
avant le 20 mars 2014

Tous les détails du concours :
http://www.bachelor-egc.fr/concours_Accueil.html

2 sessions de test : samedi 5 avril 2014
et samedi 26 avril 2014



Programme ISEG Finance School

Certification : niveau 1 (bac + 5 et plus)

❖ **33 Bordeaux** Institut supérieur européen de gestion (ISEG), 5 ans, coût de scolarité : 29 010 euros **S**

Admission en 1^{re} année : dossier, épreuves de sélection et entretien avec bac validé et bac + 1.

Admission en 2^e année : dossier, épreuves de sélection et entretien avec bac + 1.

Admission en 3^e année : dossier, épreuves de sélection et entretien avec bac + 2.

Programme ISEG marketing et communication School

Certification : niveau 1 (bac + 5 et plus)

❖ **33 Bordeaux** Institut supérieur européen de gestion (ISEG), 5 ans, coût de scolarité : 29 010 euros **S**

Admission en 1^{re} année : dossier, épreuves de sélection et entretien avec bac.

Admission en 2^e année : dossier, épreuves de sélection et entretien avec bac + 1.

Admission en 3^e année : dossier, épreuves de sélection et entretien avec bac + 2.

Responsable en marketing, commercialisation et gestion (EGC)

Certification : niveau 2 (bac + 3 et 4)

● **47 Agen** École de gestion et de commerce - Sud Management, 3 ans, coût de scolarité : 9 600 euros **S**

Admission en 1^{re} année : concours Bachelor EGC avec bac.

Admission en 2^e année : concours Bachelor EGC avec bac + 2.

Secrétaire médical(e) et médico-social(e) de la Croix-Rouge française

Certification : niveau 4 (bac ou équivalent)

■ **33 Bègles** IRFSS Croix-Rouge, 1 an **S**
Admission : sélection (3 sessions : mai, juillet, septembre) pour titulaires d'un diplôme de niveau IV (ou avoir accompli une année de terminale).

Vendeur de l'électrodomestique et du multimédia avec ou sans l'option téléphonie mobile

Certification : niveau 4 (bac ou équivalent)

33 Bordeaux CFA du lycée Gustave Eiffel, 1 an **A**

Admission : dossier, entretien, tests pour titulaires d'un bac.

➤ **Recrutement bac + 2**

Acheteur industriel

Certification : niveau 2 (bac + 3 et 4)

● **24 Boulazac** ESAAL, 1 an, coût de scolarité : 3 400 euros (gratuit pour les apprentis) **S** ou **A**

Admission : dossier, tests, entretien de motivation pour bac + 2.

Année préparatoire au titre de directeur d'hôtellerie internationale

Certificat d'école

❖ **33 Bordeaux** Institut Vatel Bordeaux, 1 an, coût de scolarité : 7 320 euros **S**

Admission : dossier et entretien avec bac + 2.

Année préparatoire au titre de manager des entreprises de l'hôtellerie et de la restauration

Certificat d'école

● **24 Savignac-les-Églises** École supérieure internationale de Savignac, 1 an, coût de scolarité : 4 800 euros **S**

Admission : dossier, tests d'anglais, de gestion et de marketing, TAGE II, entretien avec le directeur pédagogique pour les titulaires d'un bac + 2.

Bachelor commercialisation des vins et spiritueux

Certificat d'école

❖ **33 Bordeaux** Bordeaux International Wine Institute, 1 an, coût de scolarité : 6 650 euros **S**

Admission : dossier, tests et entretien pour bac + 2.

Bachelor Events, Facilities & Catering Management

Certificat d'école

● **24 Savignac-les-Églises** École supérieure internationale de Savignac, 1 an, coût de scolarité : 6 500 euros **S**

Admission : dossier, tests d'anglais, entretien avec bac + 2.

Bachelor in Hospitality Management

Certificat d'école

● **24 Savignac-les-Églises** École supérieure internationale de Savignac, 1 an, coût de scolarité : 6 500 euros **S**

Admission : dossier, test d'anglais, tests de marketing et de gestion, test de TAGE 2 et entretien avec le directeur pédagogique pour les titulaires d'un bac + 2.

Chargé d'affaires en immobilier

Certification : niveau 3 (bac + 2)

❖ **33 Bordeaux** Bernom Sup, 1 an, coût de scolarité : 4 500 euros **S**

Admission : dossier, tests et entretien avec bac + 2.

33 Bordeaux CIFA PME, 1 an, **A**

Admission : dossier avec bac + 2.

64 Bayonne CIFA PME, 1 an, **A**

Admission : dossier et entretien avec bac + 2.

❖ **64 Bayonne** EPSECO, 1 an, coût de scolarité : 3 840 euros **S**

Admission : dossier de candidature et entretien de motivation avec bac + 2.

Chargé de clientèle banque-finance-assurance

Certification : niveau 2 (bac + 3 et 4)

❖ **33 Bordeaux** Bernom Sup, 1 an, coût de scolarité : 4 500 euros **S**

Admission : dossier, tests et entretien avec bac + 2.

33 Bordeaux CIFA PME, 1 an **A**

Admission : dossier avec bac + 2.

64 Bayonne CIFA PME, 1 an **A**

Admission : dossier et entretien avec bac + 2.

❖ **64 Bayonne** EPSECO, 1 an, coût de scolarité : 3 840 euros **S**

Admission : dossier de candidature et entretien de motivation avec bac + 2.

Chargé de développement marketing et vente

Certification : niveau 2 (bac + 3 et 4)

❖ **33 Bordeaux** Bernom Sup, 1 an, coût de scolarité : 4 500 euros **S**

Admission : dossier, tests et entretien avec bac + 2.

❖ **64 Bayonne** EPSECO, 1 an, coût de scolarité : 3 840 euros **S**

Admission : dossier de candidature et entretien de motivation avec bac + 2.

Chargé de gestion administrative et ressources humaines

Certification : niveau 2 (bac + 3 et 4)

❖ **33 Bordeaux** Bernom Sup, 1 an, coût de scolarité : 4 500 euros **S**

Admission : dossier, tests et entretien avec bac + 2.

❖ **64 Bayonne** EPSECO, 1 an, coût de scolarité : 3 840 euros **S**

Admission : dossier de candidature et entretien de motivation avec bac + 2.

Conseiller en assurance et épargne

Certification : niveau 3 (bac + 2)

33 Libourne ILFA, 1 an **A**

Admission : entretiens, avoir le permis de conduire B et un véhicule avec niveau bac + 2 ou bac + 2.

Diplôme européen d'études supérieures assistant de gestion en ressources humaines

Certificat d'école

❖ **33 Mérignac** Institut de formation pour l'emploi et l'entreprise (IFE2), 1 an, coût de scolarité : 5 040 euros **S**

Admission : tests de sélection et entretien de motivation pour bac + 2 (BTS, DUT et L2 validée).

❖ **64 Pau** Groupe ESA IPA Concours, 1 an, coût de scolarité : 4 580 euros **S**

Admission : dossier et entretien avec bac + 2 validé ou pas.

Diplôme européen d'études supérieures gestion du patrimoine, assurance, banque

Certificat d'école

❖ **33 Mérignac** Institut de formation pour l'emploi et l'entreprise (IFE2), 1 an, coût de scolarité : 5 040 euros **S**

Admission : tests de sélection et entretien de motivation pour bac + 2 (BTS, DUT et L2 validée).

Diplôme européen d'études supérieures management et gestion des PME

Certificat d'école

❖ **64 Pau** Institut d'études commerciales et de gestion (IEC), 1 an, coût de scolarité : 1 290 euros **S**

Admission : dossier avec bac + 2 ou niveau bac + 2.

Diplôme européen d'études supérieures marketing

Certificat d'école

❖ **64 Pau** Institut d'études commerciales et de gestion (IEC), 1 an, coût de scolarité : 1 290 euros **S**

Admission : dossier avec bac + 2 ou niveau bac + 2.

Gestionnaire des ressources humaines

Certification : niveau 2 (bac + 3 et 4)

❖ **33 Bordeaux** Pigier, 1 an, coût de scolarité : 4 150 euros **S**

Admission : entretien et tests pour bac + 2.

Manager des systèmes d'information

Certification : niveau 1 (bac + 5 et plus)

❖ **33 Blanquefort** EXIA, 3 ans, coût de scolarité : 9 600 euros **S**

Admission : épreuves de sélection (dossier, tests, entretiens) et jury d'admission pour bac + 2 informatique.

❖ **64 Pau** EXIA, 3 ans, coût de scolarité : 18 600 euros **S**

Admission : épreuves de sélection (dossier, tests, entretiens) et jury d'admission pour bac + 2 en informatique.

Responsable commercial pour l'agroalimentaire

Certification : niveau 2 (bac + 3 et 4)

● **47 Agen** Sud Management - École supérieure des industries agroalimentaires, 1 an, coût de scolarité : 3 200 euros **S**

Admission : sur dossier, entretien et tests pour les titulaires d'un BTS, BTSA, DUT ou L2 des secteurs concernés par la formation.

Responsable du développement commercial (Pigier)

Certification : niveau 2 (bac + 3 et 4)

❖ **33 Bordeaux** Pigier, 1 an, coût de scolarité : 4 150 euros **S**

Admission : entretien et tests pour bac + 2.

Repères

Certification de niveaux 4, 3, 2 ou 1

Titre (ou certificat d'école) enregistré, à la demande de l'établissement, au Répertoire national des certifications professionnelles (RNCP). Le RNCP précise le niveau d'insertion professionnelle des étudiants (www.cncp.gouv.fr).

Certificat d'école

Aucune reconnaissance officielle par l'État.

Pour aller plus loin

Consulter les Infos + de l'Après bac sur le site www.onisep.fr/bordeaux

◆ Établissement public
 ■ Établissement privé sous contrat
 ❖ Établissement privé hors contrat
 ▲ Établissement privé reconnu
 ● Établissement consulaire (dépend d'une chambre de commerce et d'industrie ou d'une chambre de métiers)

S Statut de l'étudiant «Scolaire»
A Statut de l'étudiant «Apprenti»

 Les adresses sont en fin de guide p 65.

Droit, science politique, sécurité

LES MOTS-CLÉS DU DOMAINE

Carrières juridiques, droit, administration publique, administration territoriale, métiers du notariat, sécurité.

- ◆ Établissement **public**
- Établissement **privé sous contrat**
- ❖ Établissement **privé hors contrat**
- ▲ Établissement **privé reconnu**
- Établissement **consulaire**
(dépend d'une chambre de commerce et d'industrie ou d'une chambre de métiers)
- S Statut de l'étudiant «**Scolaire**»
- A Statut de l'étudiant «**Apprenti**»

Les adresses sont en fin de guide p 65.

Capacité en droit

◆ 24 Périgueux DEJEP **Université de Bordeaux S**

◆ 33 Pessac Faculté de droit et science politique **Université de Bordeaux S**

❖ 40 Mont-de-Marsan **Université populaire des Landes** - maison des associations, coût de scolarité : 416 euros cours du soir

◆ 64 Pau UFR de droit, économie et gestion **Université Pau et Pays de l'Adour S**

BTS

Assurance

◆ 33 Bordeaux Lycée Jean Condorcet **S**

❖ 33 Mérignac Institut de formation pour l'emploi et l'entreprise (IF2E), coût de scolarité : 9 660 euros **S**

Notariat

▲ 33 Bordeaux Institut des métiers du notariat et CFP des notaires, coût de scolarité : 6 500 euros **S**

◆ 33 Mérignac Lycée Fernand Dauguin **S**

Professions immobilières

❖ 33 Mérignac ESARC ÉVOLUTION Commerce - Marketing / Gestion - Finance, coût de scolarité : 10 510 euros **S**

❖ 33 Mérignac Institut de formation pour l'emploi et l'entreprise (IF2E), coût de scolarité : 9 660 euros **S**

◆ 33 Mérignac Lycée Fernand Dauguin (CFA partenaire : Section d'apprentissage du Lycée F Dauguin) **S** ou **A** (recrutement un an sur deux)

DUT

Carrières juridiques

◆ 33 Gradignan IUT **Université de Bordeaux** (CFA partenaire : CFA Université Bordeaux) **A**

Hygiène sécurité environnement

◆ 33 Gradignan IUT **Université de Bordeaux** (CFA partenaire : CFA Aquitaine) **S** ou **A**

Licence

Administration économique et sociale

◆ 24 Périgueux DEJEP **Université de Bordeaux S** (L1 et L2)

◆ 33 Pessac Faculté d'économie, gestion et AES **Université de Bordeaux S** Parcours

• administration générale et territoriale (économie et sciences sociales ou droit public et sciences sociales) (L3)

• administration et gestion des entreprises (gestion droit des affaires et droit social ou gestion droit et stage en entreprise) (L3)

◆ 47 Agen Département d'études juridiques d'Agen (DEJA) **Université de Bordeaux S** (L1 et L2)

◆ 64 Pau UFR de droit, économie et gestion **Université Pau et Pays de l'Adour S** Parcours

• administration générale et développement social (L2 et L3)

• gestion des entreprises (L2 et L3)

• sciences sanitaires et sociales (L3)

Administration publique (L3)

◆ 33 Pessac Faculté de droit et science politique **Université de Bordeaux S** (à partir de la L3, en parallèle avec la mention droit et sciences politiques)

Droit

◆ 64 Bayonne UFR pluridisciplinaire de Bayonne Anglet Biarritz **Université Pau et Pays de l'Adour S**

◆ 64 Pau UFR de droit, économie et gestion **Université Pau et Pays de l'Adour S**

Licences et licences pro : consultez les nouveaux intitulés de la rentrée 2014 sur www.onisep.fr/bordeaux

Droit et science politique

◆ 24 Périgueux DEJEP **Université de Bordeaux S**

Parcours

• droit (L3)

◆ 33 Pessac Faculté de droit et science politique **Université de Bordeaux S**

Parcours

• droit (de L1 à L3)

• science politique (L3)

• droit et langues : anglais, allemand ou espagnol (L1 et L2)

• préparation concours de catégorie B (L3)

◆ 47 Agen Département d'études juridiques d'Agen (DEJA) **Université de Bordeaux S**

Parcours

• droit (L3)

Histoire

◆ 64 Pau UFR de lettres, langues et sciences humaines, sport **Université Pau et Pays de l'Adour S**

Parcours

• sciences politiques et concours (L3)

Mathématiques appliquées aux sciences sociales

◆ 64 Pau UFR sciences et techniques **Université Pau et Pays de l'Adour S**

Parcours

• pluridisciplinaire - concours publics (de L1 à L3)

Licence pro

Recrutement bac + 2

Activités juridiques spécialité métiers du notariat

◆ 33 Pessac Faculté de droit et science politique **Université de Bordeaux S**

Management des organisations spécialité métiers de l'administration territoriale

◆ 33 Pessac Faculté d'économie, gestion et AES **Université de Bordeaux S**

Diplôme d'IEP

Recrutement bac

Diplôme de l'Institut d'études politiques de Bordeaux

◆ 33 Pessac Sciences Po Bordeaux (IEP), 5 ans **S**

La formation est organisée en 2 cycles : 1^{er} cycle en 3 ans. La 2^e année dite de mobilité se déroule à l'étranger.

2^e cycle en 2 ans. Plus de 20 parcours de masters au choix.

Coût de formation : de 0 à 6300 euros par an pour le 1^{er} cycle, de 0 à 6615 euros par an pour le 2^e cycle, selon le revenu des familles et la localisation du foyer fiscal.

Admission en 1^{re} année : concours pour bacheliers de l'année (bac + 0) : 3 épreuves (actualité, histoire-géographie, langue vivante au choix anglais, allemand, espagnol, italien, portugais, russe), inscription 105 euros (20 euros pour les étudiants boursiers ou issus de l'opération JPP-JV*).

Concours le 26 avril 2014 de 7h30 à 19h.

Admission en 1^{re} année : concours pour bac + 1 : 3 épreuves (culture générale, épreuve de spécialité, langue vivante au choix anglais, allemand, espagnol, italien, portugais, russe), inscription 105 euros (20 euros pour les boursiers).

Concours le 7 juin 2014 de 7h30 à 19h.

Sciences Po Bordeaux propose également dès la 1^{re} année des filières internationales dites intégrées, avec l'obtention à l'issue du cursus, d'un double diplôme (diplôme de l'IEP + celui de l'université étrangère partenaire). Concours le 25 avril 2014 de 8h à 16h.

Inscriptions sur

www.sciencespobordeaux.fr rubrique Admissions du 20 janvier au 10 mars 2014, 10h.

* Préparation du concours dans 24 lycées d'Aquitaine pour les élèves de terminale : "Sciences Po Bordeaux, je le veux parce que je le veux".

Autre formation

Recrutement bac

Assistant juridique

Certification : niveau 3 (bac + 2)

❖ 33 Bordeaux Institut juridique d'Aquitaine - groupe Juris Formatio, 9 mois, coût de scolarité : 4 185 euros **S**

Admission : dossier et entretien jury avec bac.

À savoir

L'École nationale de la magistrature (ENM) de Bordeaux (33) est la seule en France à former les magistrats. L'admission se fait sur concours (premier concours ou concours externe) ouvert aux titulaires d'un diplôme de niveau bac + 4, d'un diplôme d'IEP, ou aux élèves d'une école Normale supérieure. www.enm.justice.fr

L'École nationale d'administration pénitentiaire (ENAP), située à Agen (47), forme les personnels de direction, de surveillance, d'insertion et de probation. L'admission se fait sur concours. www.enap.justice.f

Pour ces 2 écoles, les admis deviennent élèves fonctionnaires et sont rémunérés durant leur formation.

Enseignement, formation

LES MOTS-CLÉS DU DOMAINE

Enseignement, éducation, formation

- ◆ Établissement public
- Établissement privé sous contrat
- ❖ Établissement privé hors contrat
- ▲ Établissement privé reconnu
- Établissement consulaire (dépend d'une chambre de commerce et d'industrie ou d'une chambre de métiers)

- S Statut de l'étudiant «Scolaire»
- A Statut de l'étudiant «Apprenti»

Les adresses sont en fin de guide p 65.

À savoir

Les enseignants sont recrutés au niveau master (Masters MEEF mention 1^{er} degré > professeur des écoles ; mention 2^d degré > professeur de collège, lycée et lycée professionnel ; mention encadrement éducatif > conseiller principal d'éducation ; mention pratiques et ingénierie de la formation), et formés dans les ESPÉ (Écoles supérieures du professorat et de l'éducation).
Infos : www.espe-aquitaine.fr

À savoir

Certaines universités ont mis en place en licence des unités d'enseignement de préprofessionnalisation pour préparer les concours et tester sa motivation. Ce sont elles qui figurent ci-dessous.
Infos : www.education.gouv.fr

Licence

Biologie

- ◆ 64 Pau UFR sciences et techniques Université Pau et Pays de l'Adour S
- Parcours
 - biologie générale et sciences de la Terre (L3)
 - microbiologie, biologie cellulaire et moléculaire (L3)

Culture humaniste et scientifique

- ◆ 33 Pessac UFR humanités Université Bordeaux Montaigne S

Géographie et aménagement

- ◆ 33 Pessac UFR sciences des territoires et de la communication Université Bordeaux Montaigne S
- Parcours
 - enseignement et concours (L2 et L3)

Histoire

- ◆ 64 Pau UFR de lettres, langues et sciences humaines, sport Université Pau et Pays de l'Adour S
- Parcours
 - métiers de la recherche en histoire (L3)
 - métiers de l'enseignement (L3)

Langues, littératures et civilisations étrangères et régionales spécialité anglais

- ◆ 33 Pessac UFR langues et civilisations Université Bordeaux Montaigne S
- Parcours
 - didactique (L3)
 - français langue étrangère (L3)
- ◆ 64 Pau UFR de lettres, langues et sciences humaines, sport Université Pau et Pays de l'Adour S
- Parcours
 - français langue étrangère (L3)
 - pluridisciplinaire : mathématiques, français, musique, sciences de l'éducation (L2 et L3)

Langues, littératures et civilisations étrangères et régionales spécialité basque

- ◆ 64 Bayonne UFR pluridisciplinaire de Bayonne Anglet Biarritz Université Pau et Pays de l'Adour S (en cohabitation avec l'Université Bordeaux Montaigne)

Langues, littératures et civilisations étrangères et régionales spécialité espagnol

- ◆ 33 Pessac UFR langues et civilisations Université Bordeaux Montaigne S
- Parcours
 - préprofessionnel (enseignement) (L3)
 - français langue étrangère (L3)

Mathématiques appliquées aux sciences sociales

- ◆ 64 Pau UFR sciences et techniques Université Pau et Pays de l'Adour S
- Parcours
 - pluridisciplinaire - concours publics (de L1 à L3)

Sciences de l'éducation (L3)

- ◆ 33 Bordeaux UF des sciences de l'Homme Université de Bordeaux S

Sciences et techniques des activités physiques et sportives spécialité éducation et motricité

- ◆ 33 Pessac UF STAPS Université de Bordeaux S

Sciences exactes et naturelles

- ◆ 47 Agen DUSA Université de Bordeaux S

Licence pro

Recrutement bac

- Intervention sociale spécialité métiers de la formation des jeunes et adultes
- ◆ 64 Pau FOR CO Pau Université Pau et Pays de l'Adour S

Autres formations

Recrutement bac

Diplôme d'État de professeur de danse option danse classique
option danse contemporaine
option danse jazz

Certification : niveau 3 (bac + 2)

- 33 Bordeaux Pôle d'enseignement supérieur de la musique et de la danse, 2 ans S

Admission : examen d'aptitude technique (EAT) pour bac, médaille d'or ou diplôme d'études chorégraphiques.

Diplôme d'État de professeur de musique

Certification : niveau 3 (bac + 2)

- 33 Bordeaux Pôle d'enseignement supérieur de la musique et de la danse, 2 ans S

Admission : examen d'entrée (oral) pour bac et médaille d'or ou diplôme d'études musicales (cf. DNSPM).



www.onisep.fr/Mes-infos-regionales/Aquitaine

L'info régionale sur les métiers et les formations

Rejoignez notre page Facebook



www.facebook.com/pages/Onisep-Aquitaine/486452574747916

Industrie

LES MOTS-CLÉS DU DOMAINE

Électronique, électrotechnique, automatismes, télécommunications, informatique, industries graphiques, mécanique, microtechnique, automobile-engins, aéronautique, matériaux, bois, métaux, plasturgie, organisation de production, hygiène, sécurité, qualité, maintenance.

- ◆ Établissement **public**
 - Établissement **privé sous contrat**
 - ❖ Établissement **privé hors contrat**
 - ▲ Établissement **privé reconnu**
 - Établissement **consulaire** (dépend d'une chambre de commerce et d'industrie ou d'une chambre de métiers)
- S** Statut de l'étudiant «**Scolaire**»
A Statut de l'étudiant «**Apprenti**»

Les adresses sont en fin de guide p 65.

Les classes préparatoires aux grandes écoles (CPGE) et les cycles préparatoires intégrés (CPI) se trouvent p.60 et 61.

Électronique, électrotechnique, automatique, télécoms, informatique

Mise à niveau

Année préparatoire d'insertion dans les licences scientifiques (APILS)

- ◆ 64 Pau UFR sciences et techniques **S** UPPA

Mise à niveau pour les études supérieures scientifiques (MNESS / Pré-L1)

- ◆ 33 Talence Département licence Université de Bordeaux **S**
- ◆ 47 Agen DUSA Université de Bordeaux **S**

Formation complémentaire

Spécialisation ou complément de formation en 1 an après un premier diplôme.

➤ Recrutement bac

MC Aéronautique option avionique
33 Bruges CFAI Aquitaine **A**

MC Technicien en énergies renouvelables option A : énergie électrique

- 64 Hasparren LP St-Joseph **S**

MC Technicien(ne) ascensoriste (service et modernisation)

- ◆ 33 Eysines LP Charles Péguay **S**
- 33 Eysines CFA le Vigean **A**

Bac pro

Certains diplômes professionnels sont accessibles après le bac avec une durée de formation réduite.

Pilote de ligne de production

24 Boulazac CFAI Aquitaine - Antenne Périgieux et Marmande, 1 an **A**

33 Bruges CFAI Aquitaine, 1 an **A**

33 Reignac Centre de formation multimétiers de la Haute Gironde Guy Mazaubert (CFA partenaire : CFAI Aquitaine), 1 an **A**

◆ 40 Aire-sur-l'Adour Lycée polyvalent G Crampe (CFA partenaire : CFA du lycée Saint-Cricq), 1 an **S** ou **A**

40 Seyresse CFAI Aquitaine - Antenne de Dax, 1 an **A**

BTS

Aéronautique

33 Bruges CFAI Aquitaine **A** (Cours à l'Aérocampus de Latresne et au CFAI)

◆ 33 Camblanes-et-Meynac LP F Tristan **S** (Cours à l'Aérocampus de Latresne)

Conception et industrialisation en microtechniques

◆ 64 Chéraute Lycée du Pays de Soule **S**

Conception et réalisation de systèmes automatiques

◆ 24 Sarlat-la-Canéda Lycée Pré de Cordy **S**

◆ 33 Talence Lycée Alfred Kastler **S**

◆ 47 Marmande Lycée Val de Garonne **S**

◆ 64 Bayonne Lycée Louis de Foix **S**

◆ 64 Pau Lycée Saint-Cricq (CFA partenaire : CFA du lycée Saint-Cricq) **S** ou **A**

Contrôle industriel et régulation automatique

33 Reignac Centre de formation multimétiers de la Haute Gironde Guy Mazaubert (CFA partenaire : CFAI Aquitaine) **A**

◆ 64 Pau Lycée Saint-Cricq (CFA partenaire : CFA du lycée Saint-Cricq) **S** ou **A**

Domotique

■ 33 Bordeaux Lycée St-Genès (CFA partenaire : CFA Aspect Aquitaine) **A**

◆ 64 Anglet Lycée Cantau **S**

Électrotechnique

◆ 24 Périgueux Lycée Albert Claveille **S**

33 Bordeaux CFA du lycée Gustave Eiffel **A**

◆ 33 Bordeaux Lycée Gustave Eiffel **S**

◆ 33 Lormont Lycée les Iris **S**

◆ 40 Aire-sur-l'Adour Lycée Gaston Crampe **S**

◆ 47 Agen Lycée Jean-Baptiste de Baudre **S**

◆ 64 Bayonne Lycée Louis de Foix **S**

◆ 64 Pau Lycée Saint-Cricq (CFA partenaire : CFA du lycée Saint-Cricq) **S** ou **A**

Informatique et réseaux pour l'industrie et les services techniques

◆ 33 Talence Lycée Alfred Kastler **S**

◆ 40 Aire-sur-l'Adour Lycée Gaston Crampe **S**

64 Pau CFAI Adour **A**

Maintenance industrielle

◆ 33 Bordeaux Lycée Gustave Eiffel **S**

33 Bruges CFAI Aquitaine **A**

◆ 33 Libourne LP industriel et hôtelier Jean Monnet (CFA partenaire : IFRIA) **S** ou **A**

◆ 40 Dax Lycée de Borda **S**

◆ 64 Hasparren Lycée St-Joseph (CFA partenaire : CFAI Adour) **A**

64 Pau CFAI Adour **A** (formation en partenariat avec le lycée Saint Cricq à Pau : 2 jours par semaine au lycée)

■ 64 Pau Lycée Immaculée Conception Beau Frêne **S**

Services informatiques aux organisations option A solutions d'infrastructure, systèmes et réseaux

◆ 24 Périgueux Lycée Bertran de Born **S**

33 Bordeaux CFA du lycée Gustave Eiffel **A**

◆ 33 Bordeaux Lycée Gustave Eiffel **S**

◆ 64 Anglet Lycée Cantau (CFA partenaire : CFA de la Côte basque) **A** (Les cours se déroulent au GRETA Pays Basque à Bayonne)

◆ 64 Pau Lycée Saint-John-Perse **S**

Services informatiques aux organisations option B solutions logicielles et applications métiers

◆ 24 Périgueux Lycée Bertran de Born **S**

33 Bordeaux CFA du lycée Gustave Eiffel **A**

❖ 33 Bordeaux EPSI, coût de scolarité : 11 000 euros **S**

◆ 33 Bordeaux Lycée Gustave Eiffel **S**

❖ 33 Mérignac ESARC ÉVOLUTION Informatique, coût de scolarité : 10 380 euros **S**

◆ 64 Anglet Lycée Cantau (CFA partenaire : CFA de la Côte basque) **A** (Les cours se déroulent au GRETA Pays Basque à Bayonne)

◆ 64 Pau Lycée Saint-John-Perse **S**

Systèmes électroniques

❖ 33 Bordeaux ESTEI, coût de scolarité : 10 600 euros **S**

◆ 33 Pessac Lycée Pape Clément **S**

◆ 33 Talence Lycée Alfred Kastler **S**

◆ 40 Dax Lycée de Borda **S**

◆ 47 Agen Lycée Jean-Baptiste de Baudre **S**

◆ 64 Pau Lycée Saint-Cricq **S**

Techniques physiques pour l'industrie et le laboratoire

◆ 33 Talence Lycée Alfred Kastler **S**

DUT

Génie électrique et informatique industrielle

◆ 33 Gradignan IUT Université de Bordeaux **S**

Génie industriel et maintenance

◆ 64 Anglet IUT de Bayonne, Pays Basque - Site d'Anglet **S**

Informatique

◆ 33 Gradignan IUT Université de Bordeaux **S**

◆ 64 Anglet IUT de Bayonne, Pays Basque - Site d'Anglet **S**

Mesures physiques

◆ 33 Gradignan IUT Université de Bordeaux **S**

Métiers du multimédia et de l'Internet

◆ 33 Bordeaux IUT Michel de Montaigne Bordeaux **S**

Qualité, logistique industrielle et organisation

◆ 47 Agen IUT Université de Bordeaux **S**

Réseaux et télécommunications

◆ 40 Mont-de-Marsan IUT des Pays de l'Adour - Site de Mont-de-Marsan **S**

Statistique et informatique décisionnelle

◆ 64 Pau IUT des Pays de l'Adour - Site de Pau **S**

Diplôme d'État paramédical

DTS Imagerie médicale et radiologie thérapeutique

◆ 24 Périgueux Lycée Jay de Beaufort, 3 ans **S**

Licence

Informatique

◆ 33 Talence Département licence Université de Bordeaux **S**

Parcours

- informatique (L3)
- international anglais (de L1 à L3)
- ◆ 64 Anglet UFR sciences et techniques de la côte basque Université Pau et Pays de l'Adour **S**

Parcours

- logistique, activités opérationnelles et systèmes d'information (LAOSI) (L3)
- ◆ 64 Pau UFR sciences et techniques Université Pau et Pays de l'Adour **S**

Parcours

- informatique (de L1 à L3)

Mathématiques

◆ 33 Talence Département licence Université de Bordeaux **S**

Parcours

- mathématiques fondamentales (S4 et L3)
- ingénierie mathématiques (S4 et L3)
- mathématiques et informatique (S4 et L3)
- international anglais (de L1 à L3)

Physique, chimie

- ◆ **64 Pau** UFR sciences et techniques Université Pau et Pays de l'Adour **S**
- Parcours
 - évaluation, gestion et traitement des pollutions (L3)
 - génie des matériaux (L3)
 - génie électrique et informatique industrielle (L3)
 - physique (L2 et L3)
 - sciences physiques (L2 et L3)
 - chimie (L2 et L3)
 - sciences physiques/chimie/physique (L1)

Physique et ingénieries

- ◆ **33 Talence** Département licence Université de Bordeaux **S**
- Parcours
 - mécanique (S4 et L3)
 - physique (S4 et L3)
 - électronique, électrotechnique, automatique (EEA) (mécanique, aéronautique, ingénieries)* (S4 et L3)
 - international anglais (de L1 à L3)
 - ingénierie et maintenance des systèmes pour l'aéronautique et les transports - Cours en Master Ingénierie (CMI - Figure) (de L1 à L3)
- *parcours possible par **A**

Licence pro

↳ **Recrutement bac + 2**

- Automatique et informatique industrielle spécialité systèmes automatisés et réseaux industriels
- ◆ **33 Gradignan** IUT Université de Bordeaux **S**

- Commerce spécialité chargé d'affaires en informatique, commercialisation de solutions informatiques
- ◆ **33 Bordeaux** IUT Université de Bordeaux **S** ou **A**

- Électricité et électronique spécialité métiers de la microélectronique et des microsystèmes
- ◆ **33 Gradignan** IUT Université de Bordeaux **S**

- Énergie et génie climatique spécialité services énergétiques
- ◆ **47 Agen** IUT Université de Bordeaux **S**

- Gestion de la production industrielle spécialité maintenance des automatismes et de l'instrumentation industriels
- ◆ **64 Pau** UFR sciences et techniques Université Pau et Pays de l'Adour **S**

- Gestion de la production industrielle spécialité management de la mesure et du contrôle industriel
- ◆ **33 Gradignan** IUT Université de Bordeaux **S**

- Maintenance des systèmes pluritechniques spécialité contrôle et maintenance des lasers
- ◆ **33 Talence** UF de physique Université de Bordeaux **S**

Management des organisations spécialité gestion informatisée des organisations, progiciels de gestion intégrés

- ◆ **33 Bordeaux** IUT Université de Bordeaux **S** ou **A**

Management des organisations spécialité statistique et informatique décisionnelle pour le management de la qualité

- ◆ **64 Pau** IUT des Pays de l'Adour - Site de Pau Université Pau et Pays de l'Adour **S**

Réseaux et télécommunications spécialité administration et sécurité des réseaux

- ◆ **40 Mont-de-Marsan** IUT des Pays de l'Adour - Site de Mont-de-Marsan Université Pau et Pays de l'Adour **A**

Réseaux et télécommunications spécialité chargé d'affaires en réseaux et télécommunications

- ◆ **40 Mont-de-Marsan** IUT des Pays de l'Adour - Site de Mont-de-Marsan Université Pau et Pays de l'Adour **S**

Réseaux et télécommunications spécialité intégration des systèmes voix et données

- ◆ **40 Mont-de-Marsan** IUT des Pays de l'Adour - Site de Mont-de-Marsan Université Pau et Pays de l'Adour **A**

Ressources documentaires et bases de données spécialité image fixe - image animée et son

- ◆ **33 Bordeaux** IUT Michel de Montaigne Université Bordeaux Montaigne **S**

Systèmes informatiques et logiciels spécialité assistant chef de projet informatique

- ◆ **33 Gradignan** IUT Université de Bordeaux **S** ou **A**

Systèmes informatiques et logiciels spécialité développeur en applications web et images numériques

- ◆ **33 Gradignan** IUT Université de Bordeaux **S**

Transformation des métaux spécialité pilote de processus de fabrication assistée par ordinateur

- ◆ **64 Pau** UFR sciences et techniques Université Pau et Pays de l'Adour **S**

Diplôme d'ingénieur

↳ Les admissions sont détaillées pages 63 et 64

↳ **Recrutement bac**

Diplôme d'ingénieur de l'École internationale des sciences du traitement de l'information

- ▲ **64 Pau** EISTI Pau **S**
- spécialité génie mathématique (Options en 3^e année du cycle ingénieur : i3 : image interaction immersion • ingénierie d'aide à la décision • ingénierie financière (60 % en anglais) • simulation numérique hautes performances. Cursus sport études pour les sportifs de haut niveau en 4 ans)
- spécialité génie informatique (Options en 3^e année du cycle ingénieur : business Intelligence • génie logiciel • informatique embarquée • ingénierie conseil en management • ingénierie des systèmes complexes • ingénierie du Cloud Computing • intégration ERP • mécatronique)

Diplôme d'ingénieur de l'Université de Pau et des Pays de l'Adour

Spécialité bâtiment et travaux publics

- ◆ **64 Anglet** ISA BTP Anglet (64) **S**
- Options en 4^e année : bâtiment • énergie et habitat • génie civil et maritime.

↳ **Recrutement bac + 2**

Diplôme d'ingénieur de l'École nationale supérieure d'arts et métiers

- ◆ **33 Talence** Arts et Métiers ParisTech **S**

Diplôme d'ingénieur de l'École supérieure des technologies industrielles avancées

- **64 Bidart** ESTIA Bidart (64) **A** ou **S**
- 1 option à partir de la 2^e année : organisation et gestion industrielle (OGI). 2 options à partir de la 3^e année : conception numérique et innovation (développement en mécanique, électronique, informatique) • électronique, automatique et systèmes embarqués (traitement de l'image, robots mobiles, énergies renouvelables).

Diplôme d'ingénieur de l'Institut polytechnique de Bordeaux - École nationale supérieure d'électronique, informatique, télécommunications, mathématique et mécanique

- Spécialité électronique* UE optionnelles en 2^e année et options en 3^e année (détails page 64) **S**
- Spécialité informatique* UE optionnelles en 2^e année et options en 3^e année (détails page 64) **S**
- Spécialité mathématique et mécanique* Modules optionnels en 2^e année et options en 3^e année (détails page 64) **S**
- Spécialité télécommunications* Options en 3^e année (détails page 64) **S**
- Spécialité réseaux et systèmes d'information en partenariat avec l'ITI Aquitaine* **A**
- Spécialité systèmes électroniques embarqués en partenariat avec l'ITI d'Aquitaine* **A**
- ◆ **33 Talence** ENSEIRB - MATMECA IPB **S**

Diplôme d'ingénieur de l'Institut polytechnique de Bordeaux - École nationale supérieure de cognitique

- ◆ **33 Bordeaux** ENSC-IPB **S**

Autres formations

↳ **Recrutement bac**

Analyste programmeur

- Certification : niveau 3 (bac + 2)
- ◆ **33 Blanquefort** CESI EXIA, 2 ans, coût de scolarité : 10 000 euros **S**
- Admission en 1^{re} année : épreuves de sélection (dossier, tests, entretiens) et jury d'admission pour les titulaires d'un bac .
- Admission en 2^e année : épreuves de sélection (dossier, tests, entretiens) et jury d'admission pour bac + 1 en informatique ou niveau bac + 2 scientifiques ou techniques.
- ◆ **64 Pau** CESI EXIA, 2 ans, coût de scolarité : 10 000 euros **S**
- Admission en 1^{re} année : épreuves de sélection (dossier, tests, entretiens) et jury d'admission pour les titulaires d'un bac .
- Admission en 2^e année : épreuves de sélection (dossier, tests, entretiens) et jury d'admission pour bac + 1 en informatique ou niveau bac + 2 scientifiques ou techniques.

Expert en technologies de l'information (EPITECH)

- Certification : niveau 1 (bac + 5 et plus)
- ▲ **33 Bordeaux** EPITECH, 5 ans, coût de scolarité : 36 260 euros (bourses de l'enseignement supérieur possibles) **S**
- Admission en 1^{re} année : dossier, tests et entretien pour titulaires d'un bac S ou STI2D. Section spéciale pour les titulaires d'un autre bac.
- Admission en 2^e année : dossier, tests et entretien d'admission pour bac + 2 technologique et informatique, L2 en sciences.

Technicien services en audiovisuel et électrodomestique

- Certification : niveau 4 (bac ou équivalent)
- 33 Bordeaux** CFA du lycée Gustave Eiffel, 1 an **A**
- Admission : dossier, entretien, tests pour titulaires d'un bac du secteur.

Technicien services en multimédia

- Certification : niveau 4 (bac ou équivalent)
- 33 Bordeaux** CFA du lycée Gustave Eiffel, 1 an **A**
- Admission : dossier, tests, entretien avec bac.

Vendeur de l'électrodomestique et du multimédia avec ou sans l'option téléphonie mobile

- Certification : niveau 4 (bac ou équivalent)
- 33 Bordeaux** CFA du lycée Gustave Eiffel, 1 an **A**
- Admission : dossier, entretien, tests pour titulaires d'un bac.



À partir du bac
ou d'un bac+2 informatique
Cursus diplômant en 5 ans
Titre de niveau I équiv. Bac+5
Manager des Systèmes d'Information

L'école d'informatique

qui libère **les talents**

[exiacesi](#) [exia.cesi](#)

www.exia.cesi.fr
15 CENTRES DE FORMATION

CESI
exia
ÉCOLE SUPÉRIEURE D'INFORMATIQUE

LE CESI : ENSEIGNEMENT SUPÉRIEUR ET FORMATION PROFESSIONNELLE

CESI
entreprises
FORMATIONS EN ENTREPRISE ET ALTERNANCE

LA RÉUSSITE
L'ALTERNANCE ^{PAR}

[cesi.entreprises.alternance](#)

www.cesi-entreprises.fr
21 CENTRES DE FORMATION

DU BAC AU BAC+5
FORMATION
ALTERNANCE
ACCOMPAGNEMENT
ENTREPRISE
DIPLOME
EMPLOI

INFORMATIQUE
QUALITÉ SÉCURITÉ ENVIRONNEMENT
BÂTIMENT ET CONSTRUCTION DURABLE
RESSOURCES HUMAINES ET FORMATION
ORGANISATION ET PERFORMANCE INDUSTRIELLE

Titres enregistrés au Répertoire National des Certifications Professionnelles

LE CESI : ENSEIGNEMENT SUPÉRIEUR ET FORMATION PROFESSIONNELLE

➤ **Recrutement bac + 2**

Diplôme européen d'études supérieures infographie et multimédia

Certificat d'école

❖ **33 Bordeaux** ESTEL, 1 an, coût de scolarité : 5 500 euros **S**

Admission : concours NEXT (4 QCM : logique, culture web, anglais, culture générale) + entretien avec bac + 2.

Diplôme européen d'études supérieures systèmes embarqués et télécommunications

Certification : niveau 2 (bac + 3 et 4)

❖ **33 Bordeaux** ESTEL, 1 an, coût de scolarité : 5 500 euros **S**

Admission : concours NEXT (4 QCM : logique, culture web, anglais, culture générale) + entretien avec bac + 2.

Expert en informatique et systèmes d'information (EPSI)

Certification : niveau 1 (bac + 5 et plus)

❖ **33 Bordeaux** EPSI, 3 ans, coût de scolarité : 22 500 euros **S**

Admission : dossier, tests et entretien pour bac + 2.

Manager des systèmes d'information

Certification : niveau 1 (bac + 5 et plus)

❖ **33 Blanquefort** CESI EXIA, 3 ans, coût de scolarité : 18 600 euros **S**

Admission : épreuves de sélection (dossier, tests, entretiens) et jury d'admission pour bac + 2 informatique.

❖ **64 Pau** CESI EXIA, 3 ans, coût de scolarité : 18 600 euros **S**

Admission : épreuves de sélection (dossier, tests, entretiens) et jury d'admission pour bac + 2 en informatique.

Industries graphiques

BTS

Communication et industries graphiques

- option A étude et réalisation de produits graphiques
- option B étude et réalisation de produits imprimés

❖ **33 Lormont** Lycée les Iris (CFA partenaire : CFA le Vigean) **S** ou **A**

Autres formations

➤ **Recrutement bac**

Arts graphiques options illustration/bande dessinée - concept art

Certificat d'école

❖ **33 Bordeaux** École supérieure des métiers de l'image (ESMI), 3 ans, coût de scolarité : 16 200 euros + 280 euros de fournitures **S**

Admission : concours (épreuve artistique et présentation orale) pour bac ou prépa graphisme multimédia.

Infographiste multimédia (ESMI)

Certification : niveau 3 (bac + 2)

❖ **33 Bordeaux** École supérieure des métiers de l'image (ESMI), 2 ans, coût de scolarité : 10 000 euros **S**

Admission : entretien avec dossier scolaire et dossier de travaux artistiques pour titulaires du bac.

Admission : entretien avec dossier scolaire ou CV et dossier de travaux artistiques pour bac + 2 ou validation des acquis (durée 1 an).

Mécanique, maintenance, productive, matériaux

Mise à niveau

Année préparatoire d'insertion dans les licences scientifiques (APILS)

❖ **64 Pau** UFR sciences et techniques Université Pau et Pays de l'Adour **S**

Mise à niveau pour les études supérieures scientifiques (MNESS / Pré-L1)

❖ **33 Talence** Département licence Université de Bordeaux **S**

❖ **47 Agen** DUSA Université de Bordeaux **S**

Formation complémentaire

Spécialisation ou complément de formation en 1 an après un premier diplôme.

➤ **Recrutement bac**

MC Aéronautique option avionique

33 Bruges CFAI Aquitaine **A**

MC Aéronautique option avions à moteurs à turbines

❖ **40 Peyrehorade** LP J Taris **S**
33 Bruges CFAI Aquitaine **A**

MC Aéronautique option hélicoptères à moteurs à turbines

❖ **40 Peyrehorade** LP J Taris **S**

MC Technicien(ne) ascensoriste (service et modernisation)

❖ **33 Eysines** LP Charles Péguy **S**
33 Eysines CFA le Vigean **A**

Bac pro

Certains diplômés professionnels sont accessibles après le bac avec une durée de formation réduite.

Pilote de ligne de production

24 Boulazac CFAI Aquitaine - Antenne Périgéenne et Marmande, 1 an **A**

33 Bruges CFAI Aquitaine, 1 an **A**

33 Reignac Centre de formation multimétiers de la Haute Gironde Guy Mazaubert (CFA partenaire : CFAI Aquitaine), 1 an **A**

❖ **40 Aire-sur-l'Adour** Lycée polyvalent G Crampe (CFA partenaire : CFA du lycée Saint-Cricq), 1 an **S** ou **A**

40 Seyresse CFAI Aquitaine - Antenne de Dax, 1 an **A**

BTS

Aéronautique

33 Bruges CFAI Aquitaine **A** (Cours à l'Aérocampus de Latresne et au CFAI)

❖ **33 Camblanes-et-Meynac** LP F Tristan **S** (Cours à l'Aérocampus de Latresne)

Après-vente automobile option véhicules industriels

❖ **40 Mont-de-Marsan** LP F Estève (CFA partenaire : CFA de la Chambre de métiers et de l'artisanat des Landes) **A**

Après-vente automobile option véhicules particuliers

❖ **24 Périgueux** Lycée Albert Claveille **S**
33 Bordeaux ISFORA **A**

Assistance technique d'ingénieur

❖ **33 Talence** Lycée Alfred Kastler **S**

❖ **64 Pau** Lycée Immaculée Conception Beau Frêne (CFA partenaire : CFAI Adour) **A**

Conception de produits industriels

❖ **33 Bordeaux** Lycée Gustave Eiffel **S**

❖ **33 Lormont** Lycée les Iris **S**

❖ **40 Aire-sur-l'Adour** Lycée Gaston Crampe (CFA partenaire : Section d'apprentissage du lycée G Crampe) **S** ou **A**

❖ **47 Agen** Lycée Jean-Baptiste de Baudre **S**

❖ **64 Hasparren** Lycée St-Joseph (CFA partenaire : CFAI Adour) **A**

Conception et industrialisation en microtechniques

❖ **64 Chérupte** Lycée du Pays de Soule **S**

Conception et réalisation de systèmes automatiques

❖ **24 Sarlat-la-Canéda** Lycée Pré de Cordy **S**

❖ **33 Talence** Lycée Alfred Kastler **S**

❖ **47 Marmande** Lycée Val de Garonne **S**

❖ **64 Bayonne** Lycée Louis de Foix **S**

❖ **64 Pau** Lycée Saint-Cricq (CFA partenaire : CFA du lycée Saint-Cricq) **S** ou **A**

Conception et réalisation en chaudronnerie industrielle

33 Bruges CFAI Aquitaine **A**

❖ **33 Talence** Lycée Alfred Kastler **S**

Constructions métalliques

❖ **24 Périgueux** Lycée Albert Claveille **S**

Développement et réalisation bois

❖ **40 Saint-Paul-lès-Dax** Lycée Haroun Tazieff **S**

Étude et réalisation d'outillages de mise en forme des matériaux

❖ **47 Marmande** Lycée Val de Garonne **S**

Fluides, énergies, environnements option D maintenance et gestion des systèmes fluidiques et énergétiques

❖ **64 Pau** Lycée Immaculée Conception Beau Frêne (CFA partenaire : CFA Aspect Aquitaine) **A**

Industrialisation des produits mécaniques

❖ **24 Périgueux** Lycée Albert Claveille **S**

❖ **33 Talence** Lycée Alfred Kastler **S**

❖ **40 Aire-sur-l'Adour** Lycée Gaston Crampe **S**

❖ **47 Agen** Lycée Jean-Baptiste de Baudre **S**

❖ **64 Bayonne** Lycée Louis de Foix (CFA partenaire : CFA de la Côte basque) **S** ou **A** (recrutement 1 an sur 2)

64 Pau CFAI Adour **A**

Industries papetières

- option production des pâtes, papiers et cartons
- option transformation des papiers et cartons

❖ **40 Aire-sur-l'Adour** Lycée Gaston Crampe **S**

Industries plastiques Europlastic (diplôme à référentiel commun européen)

❖ **47 Marmande** Lycée Val de Garonne **S**

Maintenance industrielle

❖ **33 Bordeaux** Lycée Gustave Eiffel **S**

33 Bruges CFAI Aquitaine **A**

❖ **33 Libourne** LP industriel et hôtelier Jean Monnet (CFA partenaire : IFRIA) **S** ou **A**

❖ **40 Dax** Lycée de Borda **S**

❖ **64 Hasparren** Lycée St-Joseph (CFA partenaire : CFAI Adour) **A**

64 Pau CFAI Adour **A** (formation en partenariat avec le lycée Saint Cricq à Pau : 2 jours par semaine au lycée)

❖ **64 Pau** Lycée Immaculée Conception Beau Frêne **S**

Métiers de la mode - vêtement

❖ **33 Bègles** Lycée Václav Havel **S**

Métiers de l'eau

❖ **40 Dax** Lycée de Borda **S**

Métiers des services à l'environnement

33 Pessac CFA Propreté inhni Sud-Ouest **A**

Moteurs à combustion interne

❖ **24 Périgueux** Lycée Albert Claveille (CFA partenaire : CFA des lycées publics des Périgords) **S** ou **A**

Systèmes constructifs bois et habitat

❖ **40 Saint-Paul-lès-Dax** Lycée Haroun Tazieff (CFA partenaire : CFA bois et habitat) **S** ou **A**

Techniques et services en matériels agricoles

❖ **24 Bergerac** Lycée Maine de Biran (CFA partenaire : CFA des lycées publics des Périgords) **S** ou **A**

❖ Établissement public

❑ Établissement privé sous contrat

❖ Établissement privé hors contrat

▲ Établissement privé reconnu

● Établissement consulaire (dépend d'une chambre de commerce et d'industrie ou d'une chambre de métiers)

S Statut de l'étudiant «Scolaire»

A Statut de l'étudiant «Apprenti»

Les adresses sont en fin de guide p 65.

BTSA

Génie des équipements agricoles

◆ 40 Mugron LP agricole de Chalosse (CFA partenaire : CFA agricole et horticoles des Landes) **A**

DUT

Génie chimique, génie des procédés option bio-procédés

◆ 24 Périgueux IUT Université de Bordeaux **S**

Génie industriel et maintenance

◆ 64 Anglet IUT de Bayonne, Pays Basque - Site d'Anglet **S**

Génie mécanique et productique

◆ 33 Gradignan IUT Université de Bordeaux (CFA partenaire : CFAI Aquitaine qui propose une orientation matériaux composites) **S** ou **A**

Hygiène sécurité environnement

◆ 33 Gradignan IUT Université de Bordeaux (CFA partenaire : CFAI Aquitaine) **S** ou **A**

Mesures physiques

◆ 33 Gradignan IUT Université de Bordeaux **S**

Qualité, logistique industrielle et organisation

◆ 47 Agen IUT Université de Bordeaux **S**

Science et génie des matériaux

◆ 33 Gradignan IUT Université de Bordeaux **S**
 ◆ 40 Mont-de-Marsan IUT des Pays de l'Adour - Site de Mont-de-Marsan **S** (orientation bois éco-matériaux)

Licence

Physique, chimie

◆ 64 Pau UFR sciences et techniques Université Pau et Pays de l'Adour **S**
 Parcours

- évaluation, gestion et traitement des pollutions (L3)
- génie des matériaux (L3)
- génie électrique et informatique industrielle (L3)
- physique (L2 et L3)
- sciences physiques (L2 et L3)
- chimie (L2 et L3)
- sciences physiques/chimie/physique (L1)

Physique et ingénieries

◆ 33 Talence Département licence Université de Bordeaux **S**
 Parcours

- mécanique (S4 et L3)
- physique (S4 et L3)
- électronique, électrotechnique, automatique (EEA) (mécanique, aéronautique, ingénieries)* (S4 et L3)
- international anglais (de L1 à L3)
- ingénierie et maintenance des systèmes pour l'aéronautique et les transports - Cours en Master Ingénierie (CMI - Figure) (de L1 à L3)

*parcours possible en **A**

Licence pro

↳ Recrutement bac + 2

Électricité et électronique spécialité métiers de la microélectronique et des microsystèmes

◆ 33 Gradignan IUT Université de Bordeaux **S**

Énergie et génie climatique spécialité gestion technique des interventions en industrie nucléaire

◆ 47 Agen DUSA Université de Bordeaux **S** ou **A**

Génie civil et construction spécialité bois et construction

◆ 33 Gradignan IUT Université de Bordeaux **S** ou **A**

Génie civil et construction spécialité management du risque dans le BTP

◆ 33 Gradignan IUT Université de Bordeaux **S**

Gestion de la production industrielle spécialité gestion de projets innovants

◆ 33 Gradignan IUT Université de Bordeaux **S**

Gestion de la production industrielle spécialité maintenance des automatismes et de l'instrumentation industriels

◆ 64 Pau UFR sciences et techniques Université Pau et Pays de l'Adour **S**

Gestion de la production industrielle spécialité management de la mesure et du contrôle industriel

◆ 33 Gradignan IUT Université de Bordeaux **S**

Gestion de la production industrielle spécialité management de production

◆ 47 Agen IUT Université de Bordeaux **S**

Gestion de la production industrielle spécialité métiers des industries agroalimentaires

◆ 33 Talence UF de sciences biologiques Université de Bordeaux **S**

Gestion de la production industrielle spécialité qualité, hygiène, sécurité et environnement

◆ 33 Gradignan IUT Université de Bordeaux **S**

Industrie agroalimentaire, alimentation spécialité maîtrise des risques

◆ 47 Agen DUSA Université de Bordeaux **S** ou **A**

Industries chimiques et pharmaceutiques spécialité formulation

◆ 33 Talence UF de chimie Université de Bordeaux **S**

Industries chimiques et pharmaceutiques spécialité méthodes physico-chimiques d'analyses

◆ 33 Talence UF de chimie Université de Bordeaux **S**

Industries chimiques et pharmaceutiques spécialité qualité dans les industries de la santé

◆ 33 Bordeaux UF de sciences pharmaceutiques Université de Bordeaux **S** ou **A**

Industries chimiques et pharmaceutiques spécialité qualité dans les laboratoires d'analyse médicale

◆ 33 Bordeaux UF de sciences pharmaceutiques Université de Bordeaux **S** ou **A**

Logistique spécialité management logistique et transport

◆ 33 Bordeaux IUT Université de Bordeaux **S** ou **A**

Maintenance des systèmes pluritechniques spécialité contrôle et maintenance des lasers

◆ 33 Talence UF de physique Université de Bordeaux **S**

Maintenance des systèmes pluritechniques spécialité maintenance aéronautique

◆ 33 Talence UF de physique Université de Bordeaux **S** ou **A**

Management des organisations spécialité statistique et informatique décisionnelle pour le management de la qualité

◆ 64 Pau IUT des Pays de l'Adour - Site de Pau Université Pau et Pays de l'Adour **S**

Mécanique spécialité techniques avancées de conception

◆ 33 Gradignan IUT Université de Bordeaux **S**

Production industrielle spécialité conception, technologies de mise en œuvre et assemblage des structures composites

◆ 33 Gradignan IUT Université de Bordeaux **S**

Production industrielle spécialité design et éco-conception, produits et packaging

◆ 40 Mont-de-Marsan IUT des Pays de l'Adour - Site de Mont-de-Marsan Université Pau et Pays de l'Adour **A**

Production industrielle spécialité qualité et processus industriels dans les industries du bois

◆ 40 Mont-de-Marsan IUT des Pays de l'Adour - Site de Mont-de-Marsan Université Pau et Pays de l'Adour **S** ou **A**

Production industrielle spécialité techniques d'usinage avancées et ingénierie des équipements associés

◆ 33 Gradignan IUT Université de Bordeaux **S**

Réseaux et télécommunications spécialité administration et sécurité des réseaux

◆ 40 Mont-de-Marsan IUT des Pays de l'Adour - Site de Mont-de-Marsan Université Pau et Pays de l'Adour **A**

Réseaux et télécommunications spécialité chargé d'affaires en réseaux et télécommunications

◆ 40 Mont-de-Marsan IUT des Pays de l'Adour - Site de Mont-de-Marsan Université Pau et Pays de l'Adour **S**

Sécurité des biens et des personnes spécialité animateur des systèmes de management de la sécurité

◆ 64 Pau UFR sciences et techniques Université Pau et Pays de l'Adour **S**

Transformation des métaux spécialité pilote de processus de fabrication assistée par ordinateur

◆ 64 Pau UFR sciences et techniques Université Pau et Pays de l'Adour **S**

Transformations industrielles spécialité écologie industrielle

◆ 64 Anglet IUT de Bayonne, Pays Basque - Site d'Anglet Université Pau et Pays de l'Adour **S**

Transformations industrielles spécialité recyclage et valorisation des matériaux pour le transport

◆ 33 Talence UF de chimie Université de Bordeaux **S**

Diplôme d'ingénieur

↳ Les admissions sont détaillées pages 63 et 64

↳ Recrutement bac

Diplôme d'ingénieur de l'École nationale supérieure en génie des technologies industrielles de l'Université de Pau

Spécialité génie des procédés

◆ 64 Pau ENSGTI Pau **S**

2 spécialisations : énergétique • génie des procédés

Diplôme d'ingénieur de l'Université de Pau et des Pays de l'Adour spécialité bâtiment et travaux publics

◆ 64 Anglet ISA BTP Anglet (64) **S**

Options en 4^e année : bâtiment • énergie et habitat • génie civil et maritime.

↳ Recrutement bac + 2

Diplôme d'ingénieur de l'École nationale supérieure d'arts et métiers

◆ 33 Talence Arts et Métiers ParisTech **S**

Spécialité mécanique en partenariat avec l'ITII Aquitaine

■ 33 Bruges Arts et Métiers ParisTech / ITII d'Aquitaine **A**

Diplôme d'ingénieur de l'École supérieure des technologies industrielles avancées

◆ 64 Bidart ESTIA Bidart (64) **A** ou **S**

1 option à partir de la 2^e année : organisation et gestion industrielle (OGI). 2 options à partir de la 3^e année : conception numérique et innovation (développement en mécanique, électronique, informatique) • électronique, automatique et systèmes embarqués (traitement de l'image, robots mobiles, énergies renouvelables).

Diplôme d'ingénieur de l'Institut polytechnique de Bordeaux - École nationale supérieure d'électronique, informatique, télécommunications, mathématique et mécanique

Spécialité mathématique et mécanique

◆ 33 Talence ENSEIRB - MATMECA IPB S
Modules optionnels en 2^e année :
 aérodynamique • analyse des structures • calcul de haute performance • comportement des matériaux • écoulement en milieux poreux • fluides complexes incompressibles • modélisation des écoulements diphasiques • ondes et vibrations • optimisation • outils de la sûreté de fonctionnement • outils probabilistes pour la fiabilité • phénomènes de transfert • thermodynamique des systèmes ouverts.

Options en 3^e année : calcul scientifique • e-management • fluides et énergétique • ingénierie du risque économique et financier (Université de Bordeaux) • matériaux et structures.

Diplôme d'ingénieur de l'Institut polytechnique de Bordeaux - École nationale supérieure de chimie, de biologie et de physique

Spécialité chimie-physique

Spécialisations en 3^e année : conception et sélection des matériaux • ingénierie des polymères et formulation • lipides et applications industrielles • management intégré QSE et développement durable • nano et microtechnologies • stockage et conservation de l'énergie.

Spécialité matériaux en partenariat avec l'ITII Aquitaine A

Spécialité structures composites en partenariat avec l'ITII Aquitaine A

◆ 33 Pessac ENSCBP-IPB S

Diplôme d'ingénieur du Centre d'études supérieures industrielles spécialité génie industriel en partenariat avec l'ITII Aquitaine

▲ 64 Assat EI-CESI de Pau / ITII Aquitaine A

3 options : conduite d'affaires • innovation et développement technologique • management de la production et logistique.

Autres formations

➤ Recrutement bac

Technicien supérieur en méthodes et exploitation logistique

Certification : niveau 3 (bac + 2)

33 Artigues-près-Bordeaux CFATL Bordeaux - AFT IFTIM, 2 ans A

Admission : dossier et entretien avec bac.

➤ Recrutement bac + 2

Responsable en logistique

Certification : niveau 2 (bac + 3 et 4)

33 Artigues-près-Bordeaux CFATL Bordeaux - AFT IFTIM, 1 an A

Admission : concours pour bac + 2.

Repères

Certification de niveaux 4, 3, 2 ou 1
 Titre (ou certificat d'école) enregistré, à la demande de l'établissement, au Répertoire national des certifications professionnelles (RNCP). Le RNCP précise le niveau d'insertion professionnelle des étudiants (www.cncp.gouv.fr).

Certificat d'école

Aucune reconnaissance officielle par l'État.

Pour aller plus loin

Consulter les Infos + de l'Après bac sur le site www.onisep.fr/bordeaux

Information, communication

LES MOTS-CLÉS DU DOMAINE

Communication, journalisme, bibliothèque, documentation, édition, média

- ◆ Établissement public
 - Établissement privé sous contrat
 - ❖ Établissement privé hors contrat
 - ▲ Établissement privé reconnu
 - Établissement consulaire (dépend d'une chambre de commerce et d'industrie ou d'une chambre de métiers)
 - S Statut de l'étudiant «Scolaire»
 - A Statut de l'étudiant «Apprenti»
- Les adresses sont en fin de guide p 65.

BTS

Communication

❖ 33 Bordeaux FORMASUP CAMPUS, coût de scolarité : 9 490 euros S

■ 33 Bordeaux Lycée Sainte-Marie Bastide S

❖ 33 Bordeaux Sup de Pub - ECE groupe INSEEC, coût de scolarité : 13 000 euros S

❖ 33 Mérignac ESARC ÉVOLUTION Commerce - Marketing / Gestion - Finance, coût de scolarité : 10 510 euros S

◆ 33 Talence Lycée Victor Louis S

◆ 47 Agen Lycée Bernard Palissy S

■ 64 Pau Lycée Saint-Dominique S

Design de communication espace et volume

■ 33 Bordeaux Lycée Le Mirail, le lycée du matin S

Design graphique option communication et médias imprimés

❖ 33 Bordeaux CRÉASUD - Écoles de Condé, coût de scolarité : 11 400 euros S

❖ 33 Bordeaux École d'artdesign de Bordeaux (LIMA), coût de scolarité : 11 000 euros S

❖ 33 Bordeaux École supérieure des métiers de l'image (ESMI), coût de scolarité : 9 800 euros S

❖ 33 Mérignac École supérieure d'arts appliqués et multimédia ECRAN, coût de scolarité : 12 300 euros S

Design graphique option communication et médias numériques

❖ 33 Mérignac École supérieure d'arts appliqués et multimédia ECRAN, coût de scolarité : 12 300 euros S

DUT

Information-communication option communication des organisations

◆ 33 Bordeaux IUT Michel de Montaigne S, aussi en année spéciale après bac + 2

Information-communication option information numérique dans les organisations

◆ 33 Bordeaux IUT Michel de Montaigne S, aussi en année spéciale après bac + 2

Information-communication option métiers du livre et du patrimoine (MLP) : bibliothèque-médiathèque, édition, librairie, musées et patrimoine

◆ 33 Bordeaux IUT Michel de Montaigne S, aussi en année spéciale après bac + 2

Information-communication option publicité

◆ 33 Bordeaux IUT Michel de Montaigne S

Informatique

◆ 33 Gradignan IUT Université de Bordeaux S

◆ 64 Anglet IUT de Bayonne, Pays Basque - Site d'Anglet S

Métiers du multimédia et de l'Internet

◆ 33 Bordeaux IUT Michel de Montaigne S

Réseaux et télécommunications

◆ 40 Mont-de-Marsan IUT des Pays de l'Adour - Site de Mont-de-Marsan S

DNAP

Diplôme national d'arts plastiques option art

◆ 33 Bordeaux EBABX S

◆ 64 Pau ÉSA Pyrénées - Pau Tarbes S

Mention design graphique et multimédia

◆ 64 Pau ÉSA Pyrénées - Pau Tarbes S

Mention industries culturelles

◆ 64 Biarritz ÉSA les Rocailles S

Admission sur concours :

- EBABX : du 28 au 30 avril 2014
- ÉSA les Rocailles : du 12 au 15 mai 2014
- ÉSA Pyrénées : les 28 et 29 avril 2014 (1^{re} session)

À savoir

Poursuite d'études en DNSEP (diplôme national supérieur d'expression plastique), en 2 ans après le DNAP

Licence

Information et communication

◆ 33 Pessac UFR sciences des territoires et de la communication Université Bordeaux Montaigne S

Parcours

- communication et génération (S6)
- journalisme (S6)
- multimédia (S6)
- image / cinéma (S6)

• bi-disciplinaire infocom - anglais (de L1 à L3)

- information et communication (S6)
- communication des organisations (S6)

Langues, littératures, civilisations étrangères et régionales spécialité arabe

◆ 33 Pessac UFR langues et civilisations Université Bordeaux Montaigne S

Parcours

- relations internationales (L3)

Langues, littératures et civilisations étrangères et régionales spécialité chinois

◆ 33 Pessac UFR langues et civilisations Université Bordeaux Montaigne S

Parcours

- relations internationales (L3)

Langues, littératures et civilisations étrangères spécialité japonais

◆ 33 Pessac UFR langues et civilisations Université Bordeaux Montaigne S

Parcours

- relations internationales (L3)

Langues, littératures, civilisations étrangères et régionales spécialité russe

- ◆ 33 Pessac UFR langues et civilisations Université Bordeaux Montaigne S
- Parcours
- relations internationales (L3)
- documentation (L3)

Lettres

- ◆ 64 Pau UFR de lettres, langues et sciences humaines, sport Université Pau et Pays de l'Adour S
- Parcours
- documentation (L3)

Licence pro

➤ Recrutement bac + 2

Activités culturelles et artistiques spécialité gestion et animation de ludothèques

- ◆ 33 Bordeaux IUT Michel de Montaigne Université Bordeaux Montaigne S

Activités et techniques de communication spécialité métiers du médiaplanning

- ◆ 33 Bordeaux IUT Michel de Montaigne Université Bordeaux Montaigne S

Activités et techniques de communication spécialité presse et édition d'entreprise

- ◆ 33 Bordeaux IUT Michel de Montaigne Université Bordeaux Montaigne S

Commerce spécialité management de l'événementiel

- ◆ 64 Bayonne IUT de Bayonne, Pays Basque - Site de Bayonne Université Pau et Pays de l'Adour S

Métiers de l'édition spécialité bibliothécaire

- ◆ 33 Bordeaux IUT Michel de Montaigne Université Bordeaux Montaigne S ou A

Métiers de l'édition spécialité éditeur

- ◆ 33 Bordeaux IUT Michel de Montaigne Université Bordeaux Montaigne S ou A

Métiers de l'édition spécialité libraire

- ◆ 33 Bordeaux IUT Michel de Montaigne Université Bordeaux Montaigne S ou A

Ressources documentaires et bases de données spécialité image fixe - image animée et son

- ◆ 33 Bordeaux IUT Michel de Montaigne Université Bordeaux Montaigne S

Systèmes informatiques et logiciels spécialité communication multimédia

- ◆ 64 Anglet IUT de Bayonne, Pays Basque - Site d'Anglet Université Pau et Pays de l'Adour S

Systèmes informatiques et logiciels spécialité développeur en applications web et images numériques

- ◆ 33 Gradignan IUT Université de Bordeaux S

À savoir

Il est possible de préparer en 2 ans un **Master professionnel de Journalisme** reconnu par la convention collective des journalistes à l'Institut de journalisme de Bordeaux Aquitaine (**IJBA**).
Admission : sur concours après une licence. www.ijba.u-bordeaux3.fr

Diplôme d'ingénieur

➤ Les admissions sont détaillées pages 63 et 64

➤ Recrutement bac

Diplôme d'ingénieur de l'École internationale des sciences du traitement de l'information spécialité génie informatique

- ▲ 64 Pau EISTI Pau S
- Options en 3^e année du cycle ingénieur : business Intelligence • génie logiciel • informatique embarquée • ingénierie conseil en management • ingénierie des systèmes complexes • ingénierie du Cloud Computing • intégration ERP • mécatronique.

➤ Recrutement bac + 2

Diplôme d'ingénieur de l'Institut polytechnique de Bordeaux - École nationale supérieure d'électronique, informatique, télécommunications, mathématique et mécanique

Spécialité télécommunications

- ◆ 33 Talence ENSEIRB - MATMECA IPB S
- Options en 3^e année : e-management (KEDGE Business School Bordeaux) • génie logiciel des réseaux et des télécommunications • ingénierie des systèmes numériques de communication • ingénierie du risque économique et financier (Université de Bordeaux) • réseaux et systèmes embarqués communicants • systèmes de radio et télécommunications • technologie multimédia.

Autres formations

➤ Recrutement bac

Directeur artistique en communication visuelle et multimédia

Certification : niveau 1 (bac + 5 et plus)

- ◆ 33 Bordeaux ECV, 5 ans, coût de scolarité : 40 010 euros + 300 euros de frais de matériel la 1^{re} année S
- Admission en 1^{re} année : dossier, épreuve de dessin et de communication graphique, présentation d'un book et entretien avec bac.
- Admission en 2^e année : formation supérieure en communication graphique ou animation pour bac + 1.

Infographiste multimédia (ESMI)

Certification : niveau 3 (bac + 2)

- ◆ 33 Bordeaux École supérieure des métiers de l'image (ESMI), 2 ans, coût de scolarité : 10 000 euros S
- Admission : entretien avec dossier scolaire et dossier de travaux artistiques pour titulaires du bac.
- Admission : entretien avec dossier scolaire ou CV et dossier de travaux artistiques pour bac + 2 ou validation des acquis (durée 1 an).

Programme ISEG marketing et communication School

Certification : niveau 1 (bac + 5 et plus)

- ◆ 33 Bordeaux Institut supérieur européen de gestion (ISEG), 5 ans, coût de scolarité : 29 010 euros S
- Admission en 1^{re} année : dossier, épreuves de sélection et entretien avec bac.
- Admission en 2^e année : dossier, épreuves de sélection et entretien avec bac + 1.
- Admission en 3^e année : dossier, épreuves de sélection et entretien avec bac + 2.

Responsable de communication

Certification : niveau 2 (bac + 3 et 4)

- ◆ 33 Bordeaux École française des attachés de presse et des professionnels de la com, 4 ans, coût de scolarité : 29 600 euros S
- Admission en 1^{re} année : concours propre avec bac.
- Admission en 2^e année : concours propre avec bac + 1.
- Admission en 3^e année : concours propre avec bac + 2.

Responsable de la création (projets on-line et off-line)

Certification : niveau 2 (bac + 3 et 4)

- ◆ 33 Bordeaux E-Art Sup Bordeaux, 5 ans, coût de scolarité : 22 080 euros (seules les 3 premières années se préparent à Bordeaux) S
- Admission en 1^{re} année : test et entretien, dossier (travaux personnels) pour titulaires du bac.
- Admission en 2^e année : test et entretien, dossier (travaux personnels) pour bac + 1.
- Admission en 3^e année : test et entretien, dossier (travaux personnels) pour bac + 2.

➤ Recrutement bac + 2

Bachelor Sup de Pub

Certificat d'école

- ◆ 33 Bordeaux Sup de Pub - ECE groupe INSEEC, 1 an, coût de scolarité : 7 800 euros S
- Admission : sur concours avec bac + 2.

Diplôme européen d'études supérieures communication

Certificat d'école

- ◆ 64 Pau Institut d'études commerciales et de gestion (IEC), 1 an, coût de scolarité : 1 290 euros S
- Admission : dossier avec bac + 2 ou niveau bac + 2.

Diplôme européen d'études supérieures communication relations publiques

Certificat d'école

- ◆ 33 Bordeaux École Tunon Bordeaux, 1 an, coût de scolarité : 5 300 euros + droits d'examen 290 euros S
- Admission : dossier, entretien et tests d'anglais avec bac + 2.

Diplôme européen d'études supérieures infographie et multimédia

Certificat d'école

- ◆ 33 Bordeaux ESTEL, 1 an, coût de scolarité : 5 500 euros S
- Admission : concours NEXT (4 QCM : logique, culture web, anglais, culture générale) + entretien avec bac + 2.

Repères

Certification de niveaux 4, 3, 2 ou 1

Titre (ou certificat d'école) enregistré, à la demande de l'établissement, au Répertoire national des certifications professionnelles (RNCP). Le RNCP précise le niveau d'insertion professionnelle des étudiants (www.cnpc.gouv.fr).

Certificat d'école

Aucune reconnaissance officielle par l'État.

Pour aller plus loin

Consulter les Infos + de l'Après bac sur le site www.onisep.fr/bordeaux

Lettres, langues, sciences humaines

LES MOTS-CLÉS DU DOMAINE

Lettres modernes, lettres classiques, histoire, géographie, histoire de l'art, langues étrangères et régionales, philosophie, psychologie, sociologie, ethnologie, archéologie

- ◆ Établissement **public**
 - Établissement **privé sous contrat**
 - ❖ Établissement **privé hors contrat**
 - ▲ Établissement **privé reconnu**
 - Établissement **consulaire** (dépend d'une chambre de commerce et d'industrie ou d'une chambre de métiers)
- S** Statut de l'étudiant «**Scolaire**»
A Statut de l'étudiant «**Apprenti**»
- Les adresses sont en fin de guide p 65.

Les classes préparatoires aux grandes écoles se trouvent p. 60 et 61.

Mise à niveau

Classe préparatoire aux études supérieures

- ◆ 33 Bordeaux Lycée Camille Jullian **S** (filière littéraire)

Licence

Anthropologie

- ◆ 33 Bordeaux UF des sciences de l'Homme **Université de Bordeaux S**

Culture humaniste et scientifique

- ◆ 33 Pessac UFR humanités **Université Bordeaux Montaigne S**

Géographie

- ◆ 64 Pau UFR de lettres, langues et sciences humaines, sport **Université Pau et Pays de l'Adour S**
- Parcours

- géographie et sciences humaines (L3)
- géographie, environnement et aménagement (L3)
- année préparatoire aux métiers de l'aménagement (L3)

Géographie et aménagement

- ◆ 33 Pessac UFR sciences des territoires et de la communication **Université Bordeaux Montaigne S**
- Parcours
- enseignement et concours (L2 et L3)
 - approches géographiques de l'aménagement et de l'environnement (L2 et L3)
 - approches géographiques du développement et des territoires (L2 et L3)
 - aménagement, urbanisme et développement territorial durables (sélection sur dossier) (L3)
 - ingénierie environnementale et gestion des ressources (sélection sur dossier) (L3)

Histoire

- ◆ 33 Pessac UFR humanités **Université Bordeaux Montaigne S**

Parcours

- histoire des mondes modernes et contemporains (de L1 à L3)
 - histoire et patrimoine (de L1 à L3)
 - histoire et géographie (de L1 à L3)
 - histoire, langues et littératures ancienne et médiévale (de L1 à L3)
 - ◆ 64 Pau UFR de lettres, langues et sciences humaines, sport **Université Pau et Pays de l'Adour S**
- Parcours
- métiers de la recherche en histoire (L3)
 - métiers de l'enseignement (L3)
 - sciences politiques et concours (L3)

Histoire de l'art et archéologie

- ◆ 33 Pessac UFR humanités **Université Bordeaux Montaigne S**

Parcours

- histoire de l'art (de L1 à L3)
 - archéologie (L3)
 - ◆ 64 Pau UFR de lettres, langues et sciences humaines, sport **Université Pau et Pays de l'Adour S**
- Parcours
- histoire de l'art (L3)
 - archéologie (L3)

Information et communication

- ◆ 33 Pessac UFR sciences des territoires et de la communication **Université Bordeaux Montaigne S**

Parcours

- recherche (S6)
- communication et génération (S6)
- journalisme (S6)
- multimédia (S6)
- image / cinéma (S6)
- bi-disciplinaire infocom - anglais (de L1 à L3)
- information et communication (S6)
- communication des organisations (S6)

Langues, littératures et civilisations étrangères et régionales spécialité allemand

- ◆ 33 Pessac UFR langues et civilisations **Université Bordeaux Montaigne S**

Langues, littératures et civilisations étrangères et régionales spécialité anglais

- ◆ 33 Pessac UFR langues et civilisations **Université Bordeaux Montaigne S**
- Parcours
- didactique (L3)
 - traduction (L3)
 - français langue étrangère (L3)

- ◆ 47 Agen Centre universitaire d'Agen - Site du Pin **Université Bordeaux Montaigne S** (L1 et L2)

Parcours

- didactique ((L3)
- français langue étrangère (L3)
- traduction (L3)
- ◆ 64 Pau UFR de lettres, langues et sciences humaines, sport **Université Pau et Pays de l'Adour S**

Parcours

- spécialisation en études anglaises (L2 et L3)
- français langue étrangère (L3)
- bi-langue espagnol (L3)
- pluridisciplinaire : mathématiques, français, musique, sciences de l'éducation (L2 et L3)

Langues, littératures, civilisations étrangères et régionales spécialité arabe

- ◆ 33 Pessac UFR langues et civilisations **Université Bordeaux Montaigne S**

Parcours

- relations internationales (L3)
- études arabes (L3)
- français langue étrangère (L3)

Langues, littératures et civilisations étrangères et régionales spécialité basque

- ◆ 33 Pessac UFR langues et civilisations **Université Bordeaux Montaigne S** (lieu des cours : Bayonne)

- ◆ 64 Bayonne UFR pluridisciplinaire de Bayonne Anglet Biarritz **Université Pau et Pays de l'Adour S** (en cohabilitation avec l'Université Bordeaux Montaigne)

Langues, littératures et civilisations étrangères et régionales spécialité chinois

- ◆ 33 Pessac UFR langues et civilisations **Université Bordeaux Montaigne S**

Parcours

- relations internationales (L3)
- français langue étrangère (L3)

Langues, littératures et civilisations étrangères et régionales spécialité espagnol

- ◆ 33 Pessac UFR langues et civilisations **Université Bordeaux Montaigne S**

Parcours

- préprofessionnel (enseignement) (L3)
- initiation aux recherches (L3)
- traduction - traductologie (L3)
- français langue étrangère (L3)
- documentation (L3)

- ◆ 47 Agen Centre universitaire d'Agen - Site du Pin **Université Bordeaux Montaigne S** (L1 et L2)

Parcours

- préprofessionnel (enseignement) (L3)
- initiation aux recherches (L3)
- traduction - traductologie (L3)
- français langue étrangère (L3)
- documentation (L3)

- ◆ 64 Pau UFR de lettres, langues et sciences humaines, sport **Université Pau et Pays de l'Adour S**

Parcours

- spécialisation en études hispaniques (L3)
- français langue étrangère (L3)
- histoire de l'art (L3)
- bi-langue espagnol/anglais (L3)

Langues, littératures et civilisations étrangères et régionales spécialité italien

- ◆ 33 Pessac UFR langues et civilisations **Université Bordeaux Montaigne S**

Langues, littératures et civilisations étrangères et régionales spécialité italien-lettres (en sommeil)

- ◆ 33 Pessac UFR langues et civilisations **Université Bordeaux Montaigne S** (en sommeil)

Langues, littératures et civilisations étrangères spécialité japonais

- ◆ 33 Pessac UFR langues et civilisations **Université Bordeaux Montaigne S**

Parcours

- relations internationales (L3)
- français langue étrangère (L3)

Langues, littératures, civilisations étrangères et régionales spécialité portugais

- ◆ 33 Pessac UFR langues et civilisations **Université Bordeaux Montaigne S**

Langues, littératures, civilisations étrangères et régionales spécialité russe

- ◆ 33 Pessac UFR langues et civilisations **Université Bordeaux Montaigne S**

Parcours

- relations internationales (L3)
- documentation (L3)
- français langue étrangère (L3)

Langues étrangères appliquées

- ◆ 64 Pau UFR de lettres, langues et sciences humaines, sport **Université Pau et Pays de l'Adour S**

Allemand, Anglais, Espagnol

Parcours

- langue étrangère appliquée (de L1 à L3)
- langues littératures civilisations étrangères (de L1 à L3)
- français langue étrangère (L2 et L3)

Langues étrangères appliquées : langues et management international

- ◆ 33 Pessac UFR langues et civilisations **Université Bordeaux Montaigne S**
- Allemand, Anglais, Arabe, Chinois, Espagnol, Italien, Japonais, Portugais, Russe
- Parcours

- marketing international (L3)
- communication des entreprises (L3)
- tourisme international (L3)
- relations internationales (L3)

Lettres

◆ **33 Pessac** UFR humanités Université Bordeaux Montaigne **S**

Parcours

- lettres modernes (de L1 à L3)
- lettres classiques (de L1 à L3)

◆ **64 Bayonne** UFR pluridisciplinaire de Bayonne Anglet Biarritz Université Pau et Pays de l'Adour **S**

Parcours

- lettres modernes - langues vivantes et disciplines artistiques (de L1 à L3)

◆ **64 Pau** UFR de lettres, langues et sciences humaines, sport Université Pau et Pays de l'Adour **S**

Parcours

- lettres classiques (de L1 à L3)
- lettres modernes - langues et cultures littéraires (de L1 à L3)
- documentation (L3)
- français langue étrangère (L3)
- occitan gestion (L3)

Mathématiques appliquées aux sciences sociales

◆ **33 Bordeaux** UF sciences et modélisation Université de Bordeaux **S**

Parcours

- économie et gestion (S4 et L3)
- sciences cognitives (S4 et L3)

◆ **64 Pau** UFR sciences et techniques Université Pau et Pays de l'Adour **S**

Parcours

- mathématiques appliquées et sciences sociales (co diplôme Saragosse) (de L1 à L3)
- pluridisciplinaire - concours publics (de L1 à L3)

Musique

◆ **33 Pessac** UFR humanités Université Bordeaux Montaigne **S**

Parcours

- musicologie et DNSPM-DE (de L1 à L3)
- chanson française (de L1 à L3)

Philosophie

◆ **33 Pessac** UFR humanités Université Bordeaux Montaigne **S**

Licences et licences pro : consultez les nouveaux intitulés de la rentrée 2014 sur www.onisep.fr/bordeaux

Psychologie

◆ **33 Bordeaux** UF des sciences de l'Homme Université de Bordeaux **S**

Sciences du langage

◆ **33 Pessac** UFR humanités Université Bordeaux Montaigne **S**

Sociologie

◆ **33 Bordeaux** UF des sciences de l'Homme Université de Bordeaux **S**

◆ **64 Pau** UFR de lettres, langues et sciences humaines, sport Université Pau et Pays de l'Adour **S**

Développement et protection du patrimoine culturel spécialité valorisation animation et médiation des territoires ruraux

◆ **33 Pessac** UFR sciences des territoires et de la communication Université Bordeaux Montaigne **S**

Santé spécialité technicien coordinateur de l'aide psychosociale à l'aidant

◆ **33 Bordeaux** UF des sciences de l'Homme Université de Bordeaux **S**

Licence pro

↳ Recrutement bac + 2

Commerce spécialité développement international des PME-PMI

◆ **33 Pessac** UFR langues et civilisations Université Bordeaux Montaigne **S**

Commerce spécialité logistique de distribution

◆ **64 Bayonne** IUT de Bayonne, Pays Basque - Site de Bayonne Université Pau et Pays de l'Adour **S**

DEVENEZ OPTICIEN-OPTOMETRISTE AVEC L'ISO

l'École d'Optique n°1 en France

• **BTS Opticien Lunetier en 2 ans**

- Temps Plein
- Alternance

• **Spécialisation BAC +3**

- Licence Professionnelle d'Optique, diplôme délivré par l'Université Paris-Sud en partenariat avec l'ISO

91,6%
de réussite
en 2013

ISO BORDEAUX :

124, RUE DU DOCTEUR ALBERT BARRAUD 33 000 BORDEAUX

TÉL. : 05 56 00 02 07 - Email : isobordeaux@iso.fr



INSTITUT
SUPÉRIEUR
D'OPTIQUE

www.iso.fr

Santé

LES MOTS-CLÉS DU DOMAINE

Médical et paramédical, santé, soins, médecine, pharmacie, odontologie, maïeutique, diététique, esthétique, kinésithérapie, électroradiologie

- ◆ Établissement public
- Établissement privé sous contrat
- ❖ Établissement privé hors contrat
- ▲ Établissement privé reconnu
- Établissement consulaire (dépend d'une chambre de commerce et d'industrie ou d'une chambre de métiers)

- S Statut de l'étudiant «Scolaire»
- A Statut de l'étudiant «Apprenti»

Les adresses sont en fin de guide p 65.

Mise à niveau

Année préparatoire d'insertion dans les licences scientifiques (APILS)

- ◆ 64 Pau UFR sciences et techniques Université Pau et Pays de l'Adour S

Mise à niveau pour les études supérieures scientifiques (MNESS / Pré-L1)

- ◆ 33 Talence Département licence Université de Bordeaux S
- ◆ 47 Agen DUSA Université de Bordeaux S

Classe préparatoire aux écoles paramédicales

- 24 Bergerac Centre de formation au travail sanitaire et social Fondation John Bost S (infirmier)

- 33 Bègles IRFSS Croix-Rouge S (audioprothésiste / ergothérapeute / infirmier / kinésithérapeute / manipulateur d'électroradiologie médicale / orthophoniste / orthoptiste / pédicure podologue / psychomotricien / technicien en analyses biomédicales)

- ❖ 33 Bordeaux ADONIS, coût de scolarité : de 985 à 3850 euros selon le concours préparé S (ergothérapeute / infirmier / kinésithérapeute / manipulateur d'électroradiologie médicale / orthophoniste / orthoptiste / pédicure podologue / psychomotricien)

- ❖ 33 Bordeaux Cours Galien, coût de scolarité : de 1380 à 3330 euros selon le concours préparé S (audioprothésiste / ergothérapeute / infirmier / kinésithérapeute / manipulateur d'électroradiologie médicale / orthophoniste / orthoptiste / pédicure podologue / psychomotricien)

- ❖ 33 Bordeaux FORMASUP CAMPUS, coût de scolarité : de 2250 à 4350 euros selon les concours préparés S (audioprothésiste / ergothérapeute / infirmier / kinésithérapeute / manipulateur d'électroradiologie médicale / orthophoniste / orthoptiste / pédicure podologue / psychomotricien)

- 33 Bordeaux Lycée Sainte-Marie Bastide S (infirmier)

- ❖ 33 Bordeaux MMPP, coût de scolarité : de 1200 à 3150 euros selon l'option choisie S (audioprothésiste / ergothérapeute / infirmier / kinésithérapeute / manipulateur d'électroradiologie médicale / orthophoniste / pédicure podologue / psychomotricien / technicien en analyses biomédicales)

- ❖ 33 Bordeaux Pollès supérieur, coût de scolarité : 2 200 euros S (infirmier)

- ◆ 33 Talence Département licence Université de Bordeaux S (ergothérapeute / infirmier / kinésithérapeute / manipulateur d'électroradiologie médicale / orthoptiste / pédicure podologue / psychomotricien) **Inscription sur APB**

- 33 Talence IFSI - IFAS Florence Nightingale S (infirmier)

- ❖ 47 Agen CERFO, coût de scolarité : 1 430 euros S (infirmier)

- ❖ 47 Agen ETP Sup' Formations, coût de scolarité : 1 690 euros S (infirmier)

- ❖ 47 Tonneins Centre de formation ADES, coût de scolarité : 1 860 euros S (infirmier)

- 64 Anglet Centre de formation Saint-André S (infirmier)

- ❖ 64 Pau AFSA PREPA, coût de scolarité : 1 500 euros S (infirmier)

- 64 Pau CFPC St-Dominique S (infirmier)

- ◆ 64 Pau FOR CO Université Pau et Pays de l'Adour S (infirmier)

- ◆ 64 Pau Groupe ESA IPA Concours, coût de scolarité : 3 880 euros S (audioprothésiste / infirmier (1700 euros) / kinésithérapeute / manipulateur d'électroradiologie médicale / orthoptiste / pédicure podologue (1940 euros) / psychomotricien)

- ◆ 64 Pau UFR sciences et techniques Université Pau et Pays de l'Adour S (ergothérapeute / infirmier / kinésithérapeute / manipulateur d'électroradiologie médicale / pédicure podologue / psychomotricien / technicien en analyses biomédicales) **Inscription sur APB**

- 64 Sauveterre-de-Béarn Lycée Notre-Dame S (infirmier)

À savoir

Les GRETA de Dordogne, de Bordeaux (EFMS), des Landes, du Pays Basque et du Béarn Soule préparent aussi aux concours d'entrée dans les écoles sociales et paramédicales (Adresses p 76). Infos : www.greta-aquitaine.com

BTS

Analyses de biologie médicale

- ◆ 33 Bordeaux Lycée Saint-Louis S
- 64 Pau Lycée Saint-Dominique S

Diététique

- ◆ 33 Bordeaux Lycée Saint-Louis S
- ❖ 33 Mérignac ESARC ÉVOLUTION Santé - Social, coût de scolarité : 9 860 euros S

Métiers de l'esthétique-cosmétique-parfumerie (tronc commun aux 3 options à la rentrée 2013)

- ❖ 33 Bordeaux Aliénor Esthétique, coût de scolarité : 8 980 euros S
- ◆ 33 Bordeaux École d'esthétique Françoise B, coût de scolarité : 9 600 euros S
- ◆ 33 Cenon LP la Morlette S
- ◆ 40 Saint-Pierre-du-Mont Lycée Jean Cassaigne S
- ❖ 64 Biarritz École d'esthétique, coût de scolarité : 8 200 euros S
- ❖ 64 Bizenos École d'esthétique appliquée, coût de scolarité : 7 900 euros S
- 64 Pau CFA de la Chambre de métiers et de l'artisanat Pyrénées-Atlantiques A
- ❖ 64 Pau École technique coiffure esthétique Joffre - K Moncla, coût de scolarité : 7 900 euros S

Opticien lunetier

- ❖ 33 Bordeaux École française supérieure des opticiens (EFSO), coût de scolarité : 11 180 euros S
 - ❖ 33 Bordeaux Institut supérieur d'optique, coût de scolarité : 13 140 euros S
- 33 Lormont Pôle technologique optique lunetterie - GRETA (en alternance)

DEUST

Production et contrôles des produits de santé

- ◆ 33 Bordeaux UF sciences pharmaceutiques Université de Bordeaux A

DUT

Génie biologique option diététique

- ◆ 24 Périgueux IUT Université de Bordeaux S

Génie biologique option industries alimentaires et biologiques

- ◆ 24 Périgueux IUT Université de Bordeaux S
- ◆ 40 Mont-de-Marsan IUT des Pays de l'Adour - Site de Mont-de-Marsan S

Préparation aux études de santé

Première année commune aux études de santé (PACES)

- ◆ 33 Bordeaux UF sciences médicales Université de Bordeaux S
- Médecine / odontologie / sage-femme, maïeutique / pharmacie

Le 1^{er} semestre est commun à toutes les filières. Après les résultats du 1^{er} semestre, les étudiants choisissent le ou les concours qu'ils souhaitent passer.

Il est possible de suivre les cours des 4 filières de Santé et de s'inscrire aux 4 concours. Les unités d'enseignement ont des coefficients différents en fonction des filières et donnent lieu à l'établissement de 4 classements.

Les étudiants peuvent également s'inscrire en supplément à l'issue du 1^{er} semestre à un ou plusieurs des 6 concours paramédicaux proposés à Bordeaux (voir ci-après) sous réserve de suivre des enseignements spécifiques à partir du 2^e semestre.

Année préparatoire aux concours paramédicaux

- ◆ 33 Bordeaux UF sciences médicales Université de Bordeaux S
- Audioprothésiste / kinésithérapeute / manipulateur d'électroradiologie médicale / pédicure podologue / psychomotricien

Le 1^{er} semestre est commun avec la PACES. Après les résultats du 1^{er} semestre, les étudiants choisissent le ou les concours paramédicaux qu'ils souhaitent passer. Il est possible de suivre les cours des 6 filières paramédicales et de s'inscrire aux 6 concours. Les unités d'enseignement ont des coefficients différents en fonction des filières et donnent lieu à l'établissement de 6 classements.

Diplôme d'État paramédical

➤ Recrutement sur concours

Certificat de capacité d'orthophoniste

- ◆ 33 Bordeaux UF sciences médicales, 5 ans Université de Bordeaux S
- Admission : examen pour bac la 1^{re} quinzaine de septembre (80 euros d'inscription), épreuve écrite d'admissibilité le 6 mars 2014.

Certificat de capacité d'orthoptiste

- ◆ 33 Bordeaux UF sciences médicales, 3 ans Université de Bordeaux S
- Admission : examen pour bac la 1^{re} quinzaine de septembre (80 euros d'inscription).

Diplôme d'État d'audioprothésiste

- ◆ 33 Bordeaux UF sciences médicales, 3 ans Université de Bordeaux S
- Admission en 1^{re} année : concours à l'issue de la PACES/préparation aux concours paramédicaux de l'Université de Bordeaux.

Admission en 1^{re} année : concours direct : épreuves écrites en mathématiques, biologie, physique et une épreuve orale, correspondant au programme série bac S (écrit fin mai - oral début juillet 2014).

Diplôme d'État de manipulateur d'électroradiologie médicale

- ◆ 33 Pessac IFMEM - CHU Bordeaux, 3 ans S

Admission en 1^{re} année : concours à l'issue de la PACES/préparation aux concours paramédicaux de l'Université de Bordeaux.

Admission en 1^{re} année : concours direct (2 épreuves écrites de biologie et de physique-chimie correspondant au programme de 1^{re} et terminale S) ; concours (80 euros) le 28 avril 2014.

Diplôme d'État de masseur kinésithérapeute

■ **33 Bègles** IRFSS Croix-Rouge, 3 ans **S**

Admission : concours le 18 avril 2014.

◆ **33 Bordeaux** IFMK, 3 ans **S**

Admission : concours à l'issue de la PACES/préparation aux concours paramédicaux de l'Université de Bordeaux.

◆ **40 Dax** Institut de formation des professionnels de santé, 3 ans **S**

Admission : concours à l'issue de la PACES/préparation aux concours paramédicaux de l'Université de Bordeaux.

Diplôme d'État de pédicure-podologue

◆ **33 Bordeaux** Institut de formation en pédicure podologie, 3 ans **S**

Admission : concours à l'issue de la PACES/préparation aux concours paramédicaux de l'Université de Bordeaux.

Diplôme d'État de psychomotricien

◆ **33 Bordeaux** Institut de formation en psychomotricité, 3 ans **Université de Bordeaux S**

Admission : concours à l'issue de la PACES/préparation aux concours paramédicaux de l'Université de Bordeaux.

Diplôme d'État d'ergothérapeute

◆ **33 Bordeaux** Institut de formation en ergothérapie, 3 ans **S**

Admission : concours à l'issue de la PACES/préparation aux concours paramédicaux de l'Université de Bordeaux.

Diplôme d'État d'infirmier

➔ Consultez le calendrier des inscriptions sur onisep.fr/bordeaux rubrique Agenda/inscriptions

◆ **24 Périgueux** IFSI - IFAS du Centre hospitalier, 3 ans **S** ou **A**

Admission : concours (100 euros environ), épreuve écrite d'admissibilité le 12 mars 2014.

■ **33 Bègles** IRFSS Croix-Rouge, 3 ans **S** ou **A**

Admission : concours (104 euros), épreuve écrite d'admissibilité le 5 avril 2014.

◆ **33 Bordeaux** IFSI Charles Perrens, 30 mois **S**

Admission : concours (110 euros), épreuve écrite d'admissibilité le 22 mars 2014.

◆ **33 Bordeaux** Institut de formation en soins infirmiers Pellegrin, 38 mois **S**

Admission : concours (80 euros), épreuve écrite d'admissibilité le 22 mars 2014 après-midi.

◆ **33 Libourne** IFSI IFAS, 3 ans **S**

Admission : concours (110 euros), épreuve écrite d'admissibilité le 18 février 2014.

◆ **33 Pessac** IFSI Xavier Arnozan, 38 mois **S**

Admission : concours (80 euros), épreuve écrite d'admissibilité le 22 mars 2014.

■ **33 Talence** IFSI - IFAS Florence Nightingale, 36 mois **S** ou **A**

Admission : concours (100 euros), épreuve écrite d'admissibilité le 15 mars 2014.

◆ **40 Dax** Institut de formation des professionnels de santé, 3 ans **S** ou **A**

Admission : concours (110 euros), épreuve écrite d'admissibilité le 26 mars 2014.

◆ **40 Mont-de-Marsan** IFSI IFAS Centre de formation Site Sainte Anne, 3 ans **S**

Admission : concours (100 euros), épreuve écrite d'admissibilité le 18 mars 2014, oral en mai.

◆ **47 Agen** IFSI-IFAS, 3 ans **S** ou **A**

Admission : concours (100 euros), épreuve écrite d'admissibilité le 28 mars 2014.

◆ **47 Marmande** IFSI IFAS, 36 mois **S**

Admission : concours (100 euros), épreuve écrite d'admissibilité le 12 mars 2014

◆ **47 Villeneuve-sur-Lot** IFSI IFAS, 3 ans **S**

Admission : concours (100 euros), épreuve écrite d'admissibilité le 26 mars 2014.

◆ **64 Bayonne** IFSI, 36 mois **S**

Admission : concours (100 euros), épreuve écrite d'admissibilité le 18 mars 2014.

◆ **64 Orthez** IFSI Centre hospitalier, 3 ans **S**

Admission : concours (115 euros), épreuve écrite d'admissibilité le 26 mars 2014.

◆ **64 Pau** IFSI IFAS, 36 mois **S** ou **A**

Admission : concours (110 euros), épreuve écrite d'admissibilité le 26 mars 2014.

Diplôme d'ostéopathe

❖ **33 Bordeaux** Collège ostéopathique Sutherland - COS Bordeaux, 5 ans, coût de scolarité : 39 900 euros **S**

Admission : dossier, tests et entretien avec bac.

❖ **33 Bordeaux** Institut d'ostéopathie de Bordeaux (IOB), 5 ans, coût de scolarité : 36 550 euros **S**

Admission en 1^{re} année : dossier et entretien avec bac.

Admission en 2^e année : dossier et entretien pour les reçus/collés de la PACES.

■ **64 Biarritz** Collège ostéopathique du Pays basque, 3 ans, coût de scolarité : 28 500 euros **S**

Admission : dossier, lettre de motivation, entretien avec bac.

DTS Imagerie médicale et radiologie thérapeutique

◆ **24 Périgueux** Lycée Jay de Beaufort, 3 ans **S**

À savoir

Le diplôme d'État de puériculture, préparé en 1 an à l'institut de puériculture du CHU de Bordeaux, est accessible après un DE d'infirmier ou de sage-femme

Diplôme d'État médical**➔ Recrutement sur concours****Diplôme d'État de docteur en chirurgie dentaire**

◆ **33 Bordeaux** UF d'odontologie, 7 ans **Université de Bordeaux S**

Admission : concours à l'issue de la PACES de l'Université de Bordeaux.

Licences et licences pro : consultez les nouveaux intitulés de la rentrée 2014 sur www.onisep.fr/bordeaux

Diplôme d'État de docteur en médecine

◆ **33 Bordeaux** UF sciences médicales, 9 ans **Université de Bordeaux S**

Admission : concours à l'issue de la PACES de l'Université de Bordeaux.

Diplôme d'État de docteur en pharmacie

◆ **33 Bordeaux** UF des sciences pharmaceutiques, 5 ans **Université de Bordeaux S**

Admission : concours à l'issue de la PACES de l'Université de Bordeaux.

Diplôme d'État de sage-femme

◆ **33 Bordeaux** École de sages-femmes, 4 ans **S**

Admission : concours à l'issue de la PACES de l'Université de Bordeaux.

Licence**Biologie, santé**

◆ **33 Bordeaux** UF des sciences de la vie **Université de Bordeaux S**

Parcours

- biochimie (L3)
- biologie moléculaire, cellulaire et physiologie (BMCP) (L3)
- formation appliquée aux sciences du vivant (FASDV) (L3)

◆ **33 Talence** Département licence **Université de Bordeaux S**

Parcours

- biochimie (L3)
- biologie moléculaire, cellulaire et physiologie BMCP (L3)

Sciences et techniques des activités physiques et sportives spécialité activités physiques adaptées et santé

◆ **33 Pessac** UF STAPS **Université de Bordeaux S**

Sciences et technologies de la santé

◆ **33 Bordeaux** UF sciences médicales **Université de Bordeaux S**

Licence pro**➔ Recrutement bac + 2****Hôtellerie et tourisme spécialité management des centres de remise en forme et de bien-être par l'eau**

◆ **40 Dax** Institut du thermalisme **Université de Bordeaux S** ou **A**

Industries chimiques et pharmaceutiques spécialité qualité dans les laboratoires d'analyse médicale

◆ **33 Bordeaux** UF des sciences pharmaceutiques **Université de Bordeaux S** ou **A**

Maintenance des systèmes pluritechniques spécialité contrôle et maintenance des lasers

◆ **33 Talence** UF de physique **Université de Bordeaux S**

Protection de l'environnement spécialité technologies et gestion des eaux de santé

◆ **40 Dax** Institut du thermalisme **Université de Bordeaux A**

Santé spécialité information et promotion médicale

◆ **33 Bordeaux** UF des sciences pharmaceutiques **Université de Bordeaux S**

Santé spécialité optique professionnelle

❖ **33 Bordeaux** Institut supérieur d'optique, coût de scolarité : 5 160 euros + droits universitaires à l'UFR Sciences de l'Université Paris-Sud **S**

Santé spécialité technicien coordinateur de l'aide psychosociale à l'aident

◆ **33 Bordeaux** UF des sciences de l'Homme **Université de Bordeaux S**

Diplôme d'ingénieur

➔ Les admissions sont détaillées pages 63 et 64

➔ Recrutement bac + 2**Diplôme d'ingénieur de l'Institut polytechnique de Bordeaux - École nationale supérieure de technologie des biomolécules de Bordeaux**

◆ **33 Bordeaux** ENSTB-IPB **S**

Autres formations**➔ Recrutement bac****Diplôme délégué pharmaceutique**

Certificat d'école

❖ **33 Bordeaux** Institut supérieur des visiteurs médicaux (ISVM), 5 mois, coût de scolarité : 3 650 euros **S**

Admission : test et deux entretiens avec bac.

Préparateur en pharmacie hospitalière

Certification : niveau 3 (bac + 2)

◆ **33 Pessac** Centre de formation des préparateurs en pharmacie hospitalière, 1 an **S** ou **A**

Admission : concours d'entrée + avoir le BP préparateur en pharmacie.

Secrétaire médical(e) et médico-social(e) de la Croix-Rouge française

Certification : niveau 4 (bac ou équivalent)

■ **33 Bègles** IRFSS Croix-Rouge, 1 an, coût de scolarité : 3 880 euros **S**

Admission : sélection (3 sessions : mai, juillet, septembre) pour titulaires d'un diplôme de niveau IV (ou avoir accompli une année de terminale).

Repères**Certification de niveaux 4, 3, 2 ou 1**

Titre (ou certificat d'école) enregistré, à la demande de l'établissement, au Répertoire national des certifications professionnelles (RNCP). Le RNCP précise le niveau d'insertion professionnelle des étudiants (www.cncp.gouv.fr).

Certificat d'école

Aucune reconnaissance officielle par l'État.

Pour aller plus loin

Consulter les Infos + de l'Après bac sur le site www.onisep.fr/bordeaux

Sciences

LES MOTS-CLÉS DU DOMAINE

Biologie, bioanalyses, biotechnologies, chimie, énergie, géosciences, mathématiques, statistiques, physique, sciences de la vie

- ◆ Établissement **public**
 - Établissement **privé sous contrat**
 - ❖ Établissement **privé hors contrat**
 - ▲ Établissement **privé reconnu**
 - Établissement **consulaire** (dépend d'une chambre de commerce et d'industrie ou d'une chambre de métiers)
- S** Statut de l'étudiant «**Scolaire**»
A Statut de l'étudiant «**Apprenti**»
- Les adresses sont en fin de guide p 65.*

Les classes préparatoires aux grandes écoles (CPGE) et les cycles préparatoires intégrés (CPI) se trouvent p. 60 et 61.

Mise à niveau

Année préparatoire d'insertion dans les licences scientifiques (APILS)
 ◆ 64 Pau UFR sciences et techniques Université Pau et Pays de l'Adour **S**

Mise à niveau pour les études supérieures scientifiques (MNESS / Pré-L1)
 ◆ 33 Talence Département licence Université de Bordeaux **S**
 ◆ 47 Agen DUSA Université de Bordeaux **S**

Formation complémentaire

Spécialisation ou complément de formation en 1 an après un premier diplôme.

↳ Recrutement bac

MC Technicien en énergies renouvelables option A : énergie électrique
 ■ 64 Hasparren LP St-Joseph **S**

MC Technicien en énergies renouvelables option B : énergie thermique
 64 Pau BTP CFA des Pyrénées-Atlantiques **A**

BTS

Analyses de biologie médicale
 ◆ 33 Bordeaux Lycée Saint-Louis **S**
 ■ 64 Pau Lycée Saint-Dominique **S**

Bioanalyses et contrôles
 ◆ 33 Bordeaux Lycée Saint-Louis **S**
 ◆ 64 Lescar Lycée Jacques Monod **S**

Biotechnologie
 ◆ 33 Bordeaux Lycée Saint-Louis **S**

Chimiste
 ◆ 33 Bordeaux Lycée Saint-Louis **S**
 ◆ 64 Mourenx Lycée Albert Camus **S**

Contrôle industriel et régulation automatique
 33 Reignac Centre de formation multimédias de la Haute Gironde Guy Mazaubert (CFA partenaire : CFAI Aquitaine) **A**
 ◆ 64 Pau Lycée Saint-Cricq (CFA partenaire : CFA du lycée Saint-Cricq) **S** ou **A**

Fluides, énergies, environnements option B génie climatique
 ◆ 64 Anglet Lycée Cantau (CFA partenaire : CFA de la Côte basque) **S** ou **A** (BTS en 3 ans : prochain recrutement septembre 2015)

Fluides, énergies, environnements option C génie frigorifique
 ◆ 64 Anglet Lycée Cantau **S**

Fluides, énergies, environnements option D maintenance et gestion des systèmes fluidiques et énergétiques
 ■ 64 Pau Lycée Immaculée Conception Beau Frère (CFA partenaire : CFA Aspect Aquitaine) **A**

Géomètre topographe
 ◆ 33 Bordeaux Lycée Gustave Eiffel **S** (BTS également en alternance en 1 an avec le GRETA de Bordeaux)
 ◆ 33 Eysines LP Charles Péguy (CFA partenaire : CFA le Vigean) **A**
 ◆ 64 Anglet Lycée Cantau (CFA partenaire : CFA de la Côte basque) **A** (recrutement tous les 2 ans)

Métiers de l'eau
 ◆ 40 Dax Lycée de Borda **S**

Métiers de l'esthétique-cosmétique-parfumerie (tronc commun aux 3 options à la rentrée 2013)
 ❖ 33 Bordeaux Aliénor Esthétique, coût de scolarité : 8 980 euros **S**
 ❖ 33 Bordeaux École d'esthétique Française B, coût de scolarité : 9 600 euros **S**
 ◆ 33 Cenon LP la Morlette **S**
 ■ 40 Saint-Pierre-du-Mont Lycée Jean Cassaigne **S**
 ❖ 64 Biarritz École d'esthétique, coût de scolarité : 8 200 euros **S**
 ❖ 64 Bizanós École d'esthétique appliquée, coût de scolarité : 7 900 euros **S**
 ● 64 Pau CFA de la Chambre de métiers et de l'artisanat Pyrénées-Atlantiques **A**
 ❖ 64 Pau École technique coiffure esthétique Joffre - K Moncla, coût de scolarité : 7 900 euros **S**

Techniques physiques pour l'industrie et le laboratoire
 ◆ 33 Talence Lycée Alfred Kastler **S**

BTSA

Analyses agricoles, biologiques et biotechnologiques
 ◆ 33 Blanquefort LEGTA de Blanquefort **S**
 ◆ 47 Sainte-Livrade-sur-Lot LEGTA Étienne Restat **S**
 64 Hasparren CFA agricole des Pyrénées-Atlantiques **A**

DUT

Génie biologique option agronomie
 ◆ 24 Périgueux IUT Université de Bordeaux **S**

Génie biologique option diététique
 ◆ 24 Périgueux IUT Université de Bordeaux **S**

Génie biologique option industries alimentaires et biologiques
 ◆ 24 Périgueux IUT Université de Bordeaux **S**

◆ 40 Mont-de-Marsan IUT des Pays de l'Adour - Site de Mont-de-Marsan **S**

Génie chimique, génie des procédés option bio-procédés
 ◆ 24 Périgueux IUT Université de Bordeaux **S**

Génie civil - construction durable
 ◆ 33 Gradignan IUT Université de Bordeaux (CFA partenaire : CFA du BTP de la Gironde) **S** ou **A**

Génie électrique et informatique industrielle
 ◆ 33 Gradignan IUT Université de Bordeaux **S**

Génie industriel et maintenance
 ◆ 64 Anglet IUT de Bayonne, Pays Basque - Site d'Anglet **S**

Génie thermique et énergie
 ◆ 64 Pau IUT des Pays de l'Adour - Site de Pau **S**

Mesures physiques
 ◆ 33 Gradignan IUT Université de Bordeaux **S**

Qualité, logistique industrielle et organisation
 ◆ 47 Agen IUT Université de Bordeaux **S**

Statistique et informatique décisionnelle
 ◆ 64 Pau IUT des Pays de l'Adour - Site de Pau **S**

Licence

Biologie
 ◆ 64 Anglet UFR sciences et techniques de la côte basque Université Pau et Pays de l'Adour **S**
 Parcours
 • biologie des organismes (L3)
 ◆ 64 Pau UFR sciences et techniques Université Pau et Pays de l'Adour **S**
 Parcours
 • biologie générale et sciences de la Terre (L3)
 • microbiologie, biologie cellulaire et moléculaire (L3)

PRÉPARATION AUX CONCOURS



PACES

- ▶ MÉDECINE, DENTAIRE, SAGE-FEMME
- ▶ PHARMACIE
- ▶ OPTIONS PARAMÉDICALES

INTERNAT PHARMACIE

CONCOURS SOCIAUX

CONCOURS PARAMÉDICAUX

- ▶ KINESITHERAPEUTE
- ▶ ERGOTHERAPEUTE
- ▶ PSYCHOMOTRICIEN
- ▶ MANIPULATEUR RADIO
- ▶ ORTHOPTISTE
- ▶ AUDIOPROTHESISTE
- ▶ ORTHOPHONISTE
- ▶ PODOLOGUE-PEDICURE
- ▶ INFIRMIER(E)
- ▶ AIDE-SOIGNANTE
- ▶ AUXILIAIRE DE PUERICULTURE
- ▶ MISE A NIVEAU SCIENTIFIQUE...



28 ANS DE SUCCÈS A BORDEAUX

3 MAJORS EN 2013

4 MAJORS EN 2012

05 56 08 70 70

MEDECINE MATHÉMATIQUES PHARMACIE PARAMÉDICAL

29, rue de l'École Normale - 33200 Bordeaux
 medformation@mmpp.fr - Fax: 05 56 02 00 69

SUR INTERNET : www.mmpp.fr

Biologie, environnement

- ◆ **33 Talence** Département licence Université de Bordeaux **S**
- Parcours
 - biologie des organismes et des écosystèmes BOE (L3)
 - biologie générale des sciences de la Terre et de l'Univers BGSTU (L3)
- ◆ **47 Agen** DUSA Université de Bordeaux **S**
- Parcours
 - biologie et agro-industries BAI (L3)

Biologie, santé

- ◆ **33 Bordeaux** UF des sciences de la vie Université de Bordeaux **S**
- Parcours
 - biochimie (L3)
 - biologie moléculaire, cellulaire et physiologie (BMCP) (L3)
 - formation appliquée aux sciences du vivant (FASDV) (L3)
- ◆ **33 Talence** Département licence Université de Bordeaux **S**
- Parcours
 - biochimie (L3)
 - biologie moléculaire, cellulaire et physiologie BMCP (L3)

Chimie

- ◆ **33 Talence** Département licence Université de Bordeaux **S**
- Parcours
 - international anglais (de L1 à L3)

Mathématiques

- ◆ **33 Talence** Département licence Université de Bordeaux **S**
- Parcours
 - mathématiques fondamentales (S4 et L3)
 - ingénierie mathématiques (S4 et L3)
 - mathématiques et informatique (S4 et L3)
 - international anglais (de L1 à L3)
- ◆ **64 Pau** UFR sciences et techniques Université Pau et Pays de l'Adour **S**
- Parcours
 - mathématiques (L3)
 - mathématiques appliquées (L3)

Mathématiques appliquées aux sciences sociales

- ◆ **33 Bordeaux** UF sciences et modélisation Université de Bordeaux **S**
- Parcours
 - économie et gestion (S4 et L3)
 - sciences cognitives (S4 et L3)
- ◆ **64 Pau** UFR sciences et techniques Université Pau et Pays de l'Adour **S**
- Parcours
 - mathématiques appliquées et sciences sociales (co diplôme Saragosse) (de L1 à L3)
 - pluridisciplinaire - concours publics (de L1 à L3)

Physique, chimie

- ◆ **64 Anglet** UFR sciences et techniques de la côte basque Université Pau et Pays de l'Adour **S**
- Parcours
 - sciences physiques/chimie/physique (L1 et L2)
 - physique et chimie appliquées (L3)
- ◆ **64 Pau** UFR sciences et techniques Université Pau et Pays de l'Adour **S**
- Parcours
 - évaluation, gestion et traitement des pollutions (L3)
 - génie des matériaux (L3)

- génie électrique et informatique industrielle (L3)
- physique (L2 et L3)
- sciences physiques (L2 et L3)
- chimie (L2 et L3)
- sciences physiques/chimie/physique (L1)

Physique et ingénieries

- ◆ **33 Talence** Département licence Université de Bordeaux **S**
- Parcours
 - mécanique (S4 et L3)
 - physique (S4 et L3)
 - électronique, électrotechnique, automatique (EEA) (mécanique, aéronautique, ingénieries)* (S4 et L3)
 - international anglais (de L1 à L3)
 - ingénierie et maintenance des systèmes pour l'aéronautique et les transports - Cours en Master Ingénierie (CMI - Figure) (de L1 à L3)
- *parcours possible par **A**

Sciences de la matière

- ◆ **33 Talence** Département licence Université de Bordeaux **S**
- Parcours
 - international anglais (de L1 à L3)

Sciences de la Terre et de l'environnement

- ◆ **33 Talence** Département licence Université de Bordeaux **S**
- Parcours
 - géosciences et géo-environnement (L3)
 - génie géologique et civil (L3)
- ◆ **64 Pau** UFR sciences et techniques Université Pau et Pays de l'Adour **S**

Sciences exactes et naturelles

- ◆ **47 Agen** DUSA Université de Bordeaux **S**

Licence pro

↳ **Recrutement bac + 2**

- Agronomie spécialité outils biotechnologiques au service des filières de productions agricoles**
- ◆ **33 Talence** UF de sciences biologiques Université de Bordeaux **S**

Biotechnologies spécialité biologie moléculaire appliquée à la sécurité alimentaire

- ◆ **40 Mont-de-Marsan** IUT des Pays de l'Adour - Site de Mont-de-Marsan Université Pau et Pays de l'Adour **S**

Électricité et électronique spécialité production et gestion durable de l'énergie électrique

- ◆ **33 Gradignan** IUT Université de Bordeaux **S**

Énergie et génie climatique spécialité froid climatisation et contrôle de service, services énergétiques

- ◆ **64 Pau** IUT des Pays de l'Adour - Site de Pau Université Pau et Pays de l'Adour **S** ou **A**

Énergie et génie climatique spécialité gestion technique des interventions en industrie nucléaire

- ◆ **47 Agen** DUSA Université de Bordeaux **S** ou **A**

Licences et licences pro : consultez les nouveaux intitulés de la rentrée 2014 sur www.onisep.fr/bordeaux

Énergie et génie climatique spécialité maîtrise de l'énergie et confort dans le bâtiment

- ◆ **33 Gradignan** IUT Université de Bordeaux **S**

Énergie et génie climatique spécialité services énergétiques

- ◆ **47 Agen** IUT Université de Bordeaux **S**

Espaces naturels spécialité biologie appliquée aux écosystèmes exploités

- ◆ **64 Anglet** UFR sciences et techniques de la côte basque Université Pau et Pays de l'Adour **S**

Gestion de la production industrielle spécialité maintenance des automatismes et de l'instrumentation industriels

- ◆ **64 Pau** UFR sciences et techniques Université Pau et Pays de l'Adour **S**

Industries chimiques et pharmaceutiques spécialité formulation

- ◆ **33 Talence** UF de chimie Université de Bordeaux **S**

Industries chimiques et pharmaceutiques spécialité méthodes physico-chimiques d'analyses

- ◆ **33 Talence** UF de chimie Université de Bordeaux **S**

Industries chimiques et pharmaceutiques spécialité qualité dans les industries de la santé

- ◆ **33 Bordeaux** UF des sciences pharmaceutiques Université de Bordeaux **S** ou **A**

Maintenance des systèmes pluritechniques spécialité contrôle et maintenance des lasers

- ◆ **33 Talence** UF de physique Université de Bordeaux **S**

Management des organisations spécialité statistique et informatique décisionnelle pour le management de la qualité

- ◆ **64 Pau** IUT des Pays de l'Adour - Site de Pau Université Pau et Pays de l'Adour **S**

Diplôme d'ingénieur

↳ **Les admissions sont détaillées pages 63 et 64**

↳ **Recrutement bac**

Diplôme d'ingénieur de l'École internationale des sciences du traitement de l'information

Spécialité génie mathématique

- ▲ **64 Pau** EISTI Pau **S**
- Options en 3^e année du cycle ingénieur : i3 : image interaction immersion • froid climatisation et contrôle de service, services énergétiques
- ◆ **64 Pau** IUT des Pays de l'Adour - Site de Pau Université Pau et Pays de l'Adour **S** ou **A**

Diplôme d'ingénieur de l'École nationale supérieure en génie des technologies industrielles de l'Université de Pau

- ◆ **64 Pau** ENSGTI Pau **S**
- spécialité énergétique
- spécialité génie des procédés (2 spécialisations : énergétique • génie des procédés)

↳ **Recrutement bac + 2**

Diplôme d'ingénieur de l'École nationale supérieure d'arts et métiers

- ◆ **33 Talence** Arts et Métiers ParisTech **S**

Diplôme d'ingénieur de l'Institut polytechnique de Bordeaux - École nationale supérieure d'électronique, informatique, télécommunications, mathématique et mécanique

Spécialité mathématique et mécanique

- ◆ **33 Talence** ENSEIRB - MATMECA IPB **S**
- Modules optionnels en 2^e année : aérodynamique • analyse des structures • calcul de haute performance • comportement des matériaux • écoulement en milieux poreux • fluides complexes incompressibles • modélisation des écoulements diphasiques • ondes et vibrations • optimisation • outils de la sûreté de fonctionnement • outils probabilistes pour la fiabilité • phénomènes de transfert • thermodynamique des systèmes ouverts.
- Options en 3^e année : calcul scientifique • e-management • fluides et énergétique • ingénierie du risque économique et financier (Université de Bordeaux) • matériaux et structures.

Diplôme d'ingénieur de l'Institut polytechnique de Bordeaux - École nationale supérieure de chimie, de biologie et de physique

Spécialité chimie-physique

- ◆ **33 Pessac** ENSCBP-IPB **S**
- Spécialisations en 3^e année : conception et sélection des matériaux • ingénierie des polymères et formulation • lipides et applications industrielles • management intégré QSE et développement durable • nano et microtechnologies • stockage et conservation de l'énergie.

Diplôme d'ingénieur de l'Institut polytechnique de Bordeaux - ENS en environnement, géoresources et ingénierie du développement durable

- ◆ **33 Pessac** ENSEGD-IPB **S**
- Options en 3^e année : géologie • ressources en eau • gestion de l'environnement.

Diplôme d'ingénieur de l'Institut polytechnique de Bordeaux - École nationale supérieure de technologie des biomolécules de Bordeaux

- ◆ **33 Bordeaux** ENSTBB-IPB **S**

Autre formation

↳ **Recrutement bac**

Diplôme délégué pharmaceutique

- Certificat d'école
- ◆ **33 Bordeaux** Institut supérieur des visiteurs médicaux (ISVM), 5 mois, coût de scolarité : 3 650 euros **S**
- Admission : test et 2 entretiens avec bac.

Social

LES MOTS-CLÉS DU DOMAINE

Action sociale, services, assistance de service social, économie sociale et familiale, éducation spécialisée

- ◆ Établissement **public**
- Établissement **privé sous contrat**
- ❖ Établissement **privé hors contrat**
- ▲ Établissement **privé reconnu**
- Établissement **consulaire** (dépend d'une chambre de commerce et d'industrie ou d'une chambre de métiers)

S Statut de l'étudiant «**Scolaire**»

A Statut de l'étudiant «**Apprenti**»

Les adresses sont en fin de guide p 65.

Mise à niveau

Classe préparatoire aux écoles du secteur social

- **24 Bergerac** Centre de formation au travail sanitaire et social Fondation J Bost **S** (aide médico-psychologique / éducateur spécialisé / moniteur-éducateur)
- ❖ **33 Bordeaux ADONIS**, coût de scolarité : de 985 à 2435 euros selon la formule choisie **S** (assistant de service social / éducateur de jeunes enfants / éducateur spécialisé / moniteur-éducateur)
- ❖ **33 Bordeaux** Cours Galien, coût de scolarité : 1 950 euros **S** (assistant de service social / éducateur de jeunes enfants / éducateur spécialisé / moniteur-éducateur)
- ❖ **33 Bordeaux FORMASUP CAMPUS**, coût de scolarité : 2 650 euros **S** (assistant de service social / éducateur de jeunes enfants / éducateur spécialisé / moniteur-éducateur)
- **33 Bordeaux** Lycée Sainte-Marie Bastide **S** (assistant de service social / éducateur de jeunes enfants / éducateur spécialisé)
- ❖ **33 Bordeaux MMPP**, coût de scolarité : de 2300 euros **S** (assistant de service social / éducateur de jeunes enfants / éducateur spécialisé)
- ❖ **47 Agen** ETP Sup' Formations, coût de scolarité : 1 690 euros **S** (assistant de service social / éducateur de jeunes enfants / éducateur spécialisé / moniteur-éducateur)
- ❖ **47 Tonneins** Centre de formation ADES, coût de scolarité : 1 860 euros **S** (assistant de service social / éducateur de jeunes enfants / éducateur spécialisé / moniteur-éducateur)
- **64 Anglet** Centre de formation Saint-André **S** (assistant de service social / éducateur de jeunes enfants / éducateur spécialisé / moniteur-éducateur)
- ❖ **64 Pau** AFSA PREPA, coût de scolarité : 1 250 euros **S** (assistant de service social / éducateur de jeunes enfants / éducateur spécialisé / moniteur-éducateur)
- **64 Pau** CFPC St-Dominique **S** (assistant de service social / éducateur de jeunes enfants / éducateur spécialisé / moniteur-éducateur)

- ◆ **64 Pau** FOR CO UPPA **S** (assistant de service social / conseiller en économie sociale et familiale / éducateur de jeunes enfants / éducateur spécialisé)
- ❖ **64 Pau** Groupe ESA IPA Concours, coût de scolarité : 1 700 euros **S** (assistant de service social / éducateur de jeunes enfants / éducateur spécialisé / moniteur-éducateur)
- ◆ **64 Pau** UFR sciences et techniques UPPA **S** (assistant de service social / conseiller en économie sociale et familiale / éducateur de jeunes enfants / éducateur spécialisé)

Inscription sur APB

- **64 Sauveterre-de-Béarn** Lycée Notre-Dame **S** (assistant de service social / éducateur de jeunes enfants / éducateur spécialisé / moniteur-éducateur)

À savoir

Les GRETA de Dordogne, de Bordeaux (EFMS), des Landes, du Pays Basque et du Béarn Soule préparent aussi aux concours d'entrée dans les écoles sociales et paramédicales (Adresses p 76). Infos : www.greta-aquitaine.com

BTS

Économie sociale familiale

- 24 Champvevinel** Centre de formation et de promotion (CFA partenaire : CFA du Centre de formation et de promotion) **A**
- ◆ **33 Bègles** Lycée Václav Havel **S**
- ❖ **33 Bordeaux ADONIS**, coût de scolarité : 11 100 euros **S**
- **33 Bordeaux** Lycée Bel-Orme **S**
- ❖ **33 Mérignac** ESARC ÉVOLUTION Santé - Social, coût de scolarité : 8 940 euros **S**
- **40 Castelnau-Chalosse** MFR **S**
- **64 Anglet** Lycée Sainte-Anne **S**
- **64 Pau** Institut du travail social Pierre Bourdieu **S**

Services et prestations des secteurs sanitaire et social

- ◆ **33 Bègles** Lycée Václav Havel **S**
- **33 Bordeaux** Lycée Sainte-Marie Bastide **S**
- ❖ **33 Mérignac** ESARC ÉVOLUTION Santé - Social, coût de scolarité : 8 940 euros **S**
- **40 Dax** Lycée Saint-Jacques de Compostelle **S**

BTSA

Développement, animation des territoires ruraux

- ◆ **40 Mugron** LP agricole de Chalosse **S**
- **47 Villeneuve-sur-Lot** Lycée l'Oustal **S**
- 64 Hasparren** CFA agricole des Pyrénées-Atlantiques **A** (antenne d'Oloron)

DUT

Carrières sociales option animation sociale et socioculturelle

- ◆ **33 Bordeaux** IUT Michel de Montaigne Bordeaux **S**

Carrières sociales option gestion urbaine

- ◆ **24 Périgueux** IUT Université de Bordeaux **S**
- ◆ **33 Bordeaux** IUT Michel de Montaigne Bordeaux **S**

Diplôme d'État du travail social

Consultez le calendrier des inscriptions sur onisep.fr/bordeaux

Recrutement sur concours

Diplôme d'État d'assistant de service social

- **33 Talence** Institut régional du travail social d'Aquitaine, 3 ans **S**
- Admission** : concours (148 euros), plusieurs sessions d'octobre à mai.
- **64 Pau** Institut du travail social Pierre Bourdieu, 3 ans **S**
- Admission** : concours (132 euros pour l'écrit, 84 euros pour l'oral), écrit le 23 janvier 2014, oral dernière semaine de mars 2014.

Diplôme d'État d'éducateur de jeunes enfants

- **33 Talence** Institut régional du travail social d'Aquitaine, 3 ans **S** ou **A**
- Admission** : concours (148 euros), plusieurs sessions d'octobre à mai.
- **47 Marmande** ADES Formations - Pôle formation sanitaire et social, 3 ans **S** ou **A**
- Admission** : concours (50 euros), écrit le 11 février 2014, oral du 24 au 28 mars 2014.

Diplôme d'État d'éducateur spécialisé

- **24 Bergerac** Centre de formation au travail sanitaire et social Fondation J Bost, 3 ans **S** ou **A**
- Admission** : concours (98 euros pour l'écrit, 49 euros pour l'oral), écrit le 18 janvier 2014, oral les 17 mars et 18 avril 2014.
- **33 Talence** Institut régional du travail social d'Aquitaine, 3 ans **S** ou **A**
- Admission** : concours (148 euros), plusieurs sessions d'octobre à mai.
- **47 Marmande** ADES Formations - Pôle formation sanitaire et social, 3 ans **S**
- Admission** : concours (50 euros), écrit le 11 février 2014, oral du 31 mars au 4 avril 2014.
- **64 Etcharry** AFMR, 3 ans **S** ou **A**
- Admission** : concours écrit (45 euros) le 28 janvier 2014, oral (100 euros) les 13, 20 et 27 mars 2014, 17 avril 2014.
- **64 Pau** Institut du travail social Pierre Bourdieu, 3 ans **S** ou **A**
- Admission** : concours écrit (132 euros) le 23 janvier 2014, oral (84 euros) 1^{re} quinzaine d'avril 2014.

Recrutement bac + 2

Diplôme d'État de conseiller en économie sociale familiale

- ◆ **33 Bègles** Lycée Václav Havel, 1 an **S**
- **33 Bordeaux** Lycée Bel-Orme, 1 an **S**
- **33 Talence** Institut régional du travail social d'Aquitaine, 1 an **S**
- Admission** : concours (148 euros) d'avril à mai.
- **64 Anglet** Lycée privé Sainte-Anne, 1 an **S**
- **64 Pau** Institut du travail social Pierre Bourdieu, 3 ans **S**
- Admission** : 30 euros d'inscription pour l'examen de dossier (courant mai), 60 euros pour l'oral (courant juin)

Licence pro

Recrutement bac + 2

Intervention sociale spécialité chargé de projets en solidarité internationale et développement durable

- ◆ **33 Pessac** UFR sciences des territoires et de la communication Université Bordeaux Montaigne **S**

Intervention sociale spécialité coordination de projets de développement social et culturel en milieu urbain

- ◆ **33 Bordeaux** IUT Michel de Montaigne Université Bordeaux Montaigne **S**

Intervention sociale spécialité emploi formation insertion

- ◆ **33 Bordeaux** UF des sciences de l'Homme Université de Bordeaux **S**

Intervention sociale spécialité métiers de la formation des jeunes et adultes

- ◆ **64 Pau** FOR CO Pau Université Pau et Pays de l'Adour **S**

Intervention sociale spécialité responsable de structures sociales et médico-sociales

- ◆ **24 Périgueux** DEJEP Université de Bordeaux **S**

Autre formation

Recrutement bac + 2

Coordonnateur de projet de solidarité internationale et locale

- Certification : niveau 2 (bac + 3 et 4)
- ❖ **33 Bordeaux** Institut de formation et d'appui aux initiatives de développement, 2 ans, coût de scolarité : 500 euros **S**
- Admission** : dossier, entretiens, épreuves de groupe avec bac + 2.

Sport, animation

LES MOTS-CLÉS DU DOMAINE

Animation, éducation sportive, entraînement, métiers de la forme, gestion et management du sport

- ◆ Établissement **public**
- Établissement **privé sous contrat**
- ❖ Établissement **privé hors contrat**
- ▲ Établissement **privé reconnu**
- Établissement **consulaire**
(dépend d'une chambre de commerce et d'industrie ou d'une chambre de métiers)

S Statut de l'étudiant «**Scolaire**»
A Statut de l'étudiant «**Apprenti**»

Les adresses sont en fin de guide p 65.

Licence

Sciences et techniques des activités physiques et sportives spécialité activités physiques adaptées et santé

- ◆ 33 Pessac UF STAPS Université de Bordeaux **S**

Sciences et techniques des activités physiques et sportives spécialité éducation et motricité

- ◆ 33 Pessac UF STAPS Université de Bordeaux **S**
- ◆ 64 Pau UFR Lettres, langues, sciences humaines et sport Université de Pau et des Pays de l'Adour **S**
(Lieu des cours : Tarbes)

Sciences et techniques des activités physiques et sportives spécialité entraînement sportif

- ◆ 33 Pessac UF STAPS Université de Bordeaux **S**
- ◆ 64 Pau UFR Lettres, langues, sciences humaines et sport Université de Pau et des Pays de l'Adour **S**
(Lieu des cours : Tarbes)

Sciences et techniques des activités physiques et sportives spécialité management du sport

- ◆ 33 Pessac UF STAPS Université de Bordeaux **S**
Parcours
• organisation sportive (L3)
- ◆ 64 Bayonne IUP Sport, management et gestion des entreprises Université de Bordeaux **S**
Parcours
• gestion des entreprises (L3)
- ◆ 64 Pau UFR Lettres, langues, sciences humaines et sport Université de Pau et des Pays de l'Adour **S**
(Lieu des cours : Tarbes)

Licence pro

↳ Recrutement bac + 2

Activités sportives spécialité gestion et développement des organisations et des services sportifs et de loisirs

- ◆ 33 Pessac UF STAPS Université de Bordeaux **S**

Autres formations

↳ Recrutement bac

Bachelor management du commerce et du sport

Certification : niveau 3 (bac + 2)

- 64 Lescar CNPC sport et loisir - Pau, 3 ans, coût de scolarité : 13 500 euros **S**
Admission en 1^{re} année : dossier, test et entretien avec bac.

Admission en 3^e année : dossier, test et entretien pour bac + 2.

Gestionnaire commercial, spécialisé sport

Certification : niveau 3 (bac + 2)

- 64 Lescar CNPC sport et loisir - Pau, 2 ans **A**

Admission : dossier, test et entretien avec bac.

À savoir

Le BP JEPS (brevet professionnel de la jeunesse, de l'éducation populaire et du sport) délivré par le ministère des sports est un diplôme d'État certifié de niveau 4 (bac ou équivalent). Il permet de devenir animateur sportif et/ou socioculturel. Plusieurs spécialités existent, certaines pouvant se préparer par apprentissage. Pour en connaître la liste, consultez le site www.creps-aquitaine.jeunesse-sports.fr

Tourisme, hôtellerie, restauration

LES MOTS-CLÉS DU DOMAINE

Accueil, hébergement, cuisine, restauration, conception, développement et commercialisation de produits touristiques, accompagnement

- ◆ Établissement **public**
- Établissement **privé sous contrat**
- ❖ Établissement **privé hors contrat**
- ▲ Établissement **privé reconnu**
- Établissement **consulaire**
(dépend d'une chambre de commerce et d'industrie ou d'une chambre de métiers)

S Statut de l'étudiant «**Scolaire**»
A Statut de l'étudiant «**Apprenti**»

Les adresses sont en fin de guide p 65.

Mise à niveau

Classe de mise à niveau section de technicien supérieur hôtellerie restauration

- 24 Boulazac Lycée hôtelier de la CCI de la Dordogne - École hôtelière du Périgord **S**
- ◆ 33 Talence Lycée d'hôtellerie et de tourisme de Gascogne **S**
- ◆ 64 Biarritz Lycée Biarritz Atlantique **S**

Formation complémentaire

Spécialisation ou complément de formation en 1 an après un premier diplôme.

↳ Recrutement bac

MC Accueil réception

- 33 Blanquefort LP St-Michel **S**
- 47 Nérac LP Jacques de Romas **S**
- ◆ 33 Talence Lycée polyvalent d'hôtellerie et de tourisme de Gascogne (CFA partenaire : CFA du lycée Gustave Eiffel) **A**

MC Organisateur de réceptions

- ◆ 33 Arcachon LP Condorcet **S**

BTS

Hôtellerie-restauration option A mercatique et gestion hôtelière

- 24 Boulazac Lycée hôtelier de la CCI de la Dordogne - École hôtelière du Périgord **S**
- ◆ 33 Talence Lycée d'hôtellerie et de tourisme de Gascogne **S**
- ◆ 64 Biarritz Lycée Biarritz Atlantique **S**

Hôtellerie-restauration option B art culinaire, art de la table et du service

- 24 Boulazac Lycée hôtelier de la CCI de la Dordogne - École hôtelière du Périgord **S**
- ◆ 33 Talence Lycée d'hôtellerie et de tourisme de Gascogne **S**
- ◆ 64 Biarritz Lycée Biarritz Atlantique (CFA partenaire : CFA de la Côte basque) **S** ou **A** (recrutement 1 an sur 2)

Responsable d'hébergement (diplôme à référentiel commun européen)

- ◆ 64 Biarritz Lycée Biarritz Atlantique **S**

Tourisme

- ◆ 33 Arcachon LP Condorcet **S**
- ❖ 33 Bordeaux FORMASUP CAMPUS, coût de scolarité : 9 490 euros **S**
- ❖ 33 Mérignac ESARC ÉVOLUTION Tourisme, coût de scolarité : 9 880 euros **S**
- ❖ 33 Mérignac Institut de formation pour l'emploi et l'entreprise (IF2E), coût de scolarité : 9 660 euros **S**
- ◆ 33 Talence Lycée d'hôtellerie et de tourisme de Gascogne **S**
- 47 Miramont-de-Guyenne MFR (CFA partenaire : CFA de la Fédération régionale des MFR Aquitaine Limousin) **A**
- ◆ 64 Biarritz Lycée Biarritz Atlantique **S**

BTSA

Développement, animation des territoires ruraux

- ◆ 40 Mugron LP agricole de Chalosse **S**
- 47 Villeneuve-sur-Lot Lycée l'Oustal **S**
- 64 Hasparren CFA agricole des Pyrénées-Atlantiques **A** (antenne d'Oloron)

Gestion et protection de la nature

- ◆ 24 Coulounièix-Chamiers LEGTA La Peyrouse **S**
- 64 Saint-Palais Lycée Jean Errecart **S**
- 64 Saint-Pée-sur-Nivelle LA Saint-Christophe **S**

DUT

Carrières sociales option gestion urbaine

- ◆ 24 Périgueux IUT Université de Bordeaux **S**

Licence

Géographie et aménagement

- ◆ 33 Pessac UFR sciences des territoires et de la communication Université Bordeaux Montaigne **S**
- Parcours
 - approches géographiques de l'aménagement et de l'environnement (L2 et L3)
 - approches géographiques du développement et des territoires (L2 et L3)
 - aménagement, urbanisme et développement territorial durables (sélection sur dossier) (L3)
 - ingénierie environnementale et gestion des ressources (sélection sur dossier) (L3)

Licence pro

↘ Recrutement bac + 2

- Activités sportives spécialité gestion et développement des organisations et des services sportifs et de loisirs
- ◆ 33 Pessac UF STAPS Université de Bordeaux **S**

Commerce spécialité commercialisation des produits touristiques

- ◆ 24 Périgueux IUT Université de Bordeaux **A**

Hôtellerie et tourisme spécialité management des centres de remise en forme et de bien-être par l'eau

- ◆ 40 Dax Institut du thermalisme Université de Bordeaux **S** ou **A**

Hôtellerie et tourisme spécialité œnotourisme

- ◆ 33 Villenave-d'Ornon UF d'œnologie Université de Bordeaux **S**

Hôtellerie et tourisme spécialité santé, bien-être et plaisir par l'alimentation et la cuisine

- ◆ 40 Dax Institut du thermalisme Université de Bordeaux **A**

Autres formations

↘ Recrutement bac

European Bachelor in International Hospitality Management

- Certificat d'école
- ◆ 24 Savignac-les-Églises École supérieure internationale de Savignac, 3 ans, coût de scolarité : 19 350 euros **S**
- Admission : dossier, tests d'anglais, entretien avec bac.

Foundation Degree in Hospitality, Events & Catering Management

- Certificat d'école
- ◆ 24 Savignac-les-Églises École supérieure internationale de Savignac, 2 ans, coût de scolarité : 8 900 euros **S**
- Admission : dossier, tests d'anglais et entretien avec bac.

Manager en hôtellerie internationale

- Certification : niveau 2 (bac + 3 et 4)
- ◆ 33 Bordeaux Institut Vatel Bordeaux, 3 ans, coût de scolarité : 21 600 euros **S**
- Admission : concours propre avec bac.

↘ Recrutement bac + 1

Diplôme européen de compétences professionnelles en tourisme et hôtellerie

- Certificat d'école
- ◆ 33 Bordeaux École Tunon Bordeaux, 2 ans, coût de scolarité : 9 300 euros + 510 euros pour les examens **S**
- Admission : dossier et entretien avec bac + 1 validé ou bac + 2.

↘ Recrutement bac + 2

Année préparatoire au titre de directeur d'hôtellerie internationale

- Certificat d'école
- ◆ 33 Bordeaux Institut Vatel Bordeaux, 1 an, coût de scolarité : 7 320 euros **S**
- Admission : dossier et entretien avec bac + 2.

Année préparatoire au titre de manager des entreprises de l'hôtellerie et de la restauration

- Certificat d'école
- ◆ 24 Savignac-les-Églises École supérieure internationale de Savignac, 1 an, coût de scolarité : 4 800 euros **S**
- Admission : dossier, tests d'anglais, de gestion et de marketing, TAGE II, entretien avec le directeur pédagogique.

Repères

Certification de niveaux 4, 3, 2 ou 1
Titre (ou certificat d'école) enregistré, à la demande de l'établissement, au Répertoire national des certifications professionnelles (RNCP). Le RNCP précise le niveau d'insertion professionnelle des étudiants (www.cncp.gouv.fr).

Certificat d'école

Aucune reconnaissance officielle par l'État.

Pour aller plus loin

Consulter les **Infos +** de l'Après bac sur le site www.onisep.fr/bordeaux



CFA Sport, Animation
Tourisme, Loisirs
Aquitaine

Formation 100 % prise en charge
en contrat d'apprentissage

Accédez aux métiers :

- Conseiller Sportif en salle de remise en forme
BPJEPS AGFF - lieu : Mont de Marsan - début 13/01/14
- Agent d'Accueil Touristique en camping / VVF
Lieu : Gradignan - début 13/01/14
- Animateur Socioculturel
BPJEPS LTP - lieu : Pontonx sur Adour - début : 27/01/14
- Moniteur activités nautiques
BPJEPS voile - lieu : Bordeaux - début oct 2014
BPJEPS canoë kayak - lieu : Pau - début nov 2014
- Educateur Sportif
BPJEPS sports collectifs - lieu : Le Bouscat - sept 2015



www.cfasat.fr 05 56 80 25 50

An Education for life*



TOURISME
AÉRIEN
ÉVÉNEMENTIEL
ACCUEIL / RELOOKING

HÔTELLERIE

* Une formation pour la vie

JOURNÉES PORTES OUVERTES, LES MERCREDIS À 14H30

Des formations professionnelles
pré-bac jusqu'à Bac+5

- Hôte(sse) Tunon
- Assistant(e) Tunon
- Tunon RP
- Tunon Voyages
- Niveau Bac+1
- Diplôme Européen, CFS
- Bachelor Européen
- Bachelor Européen

ÉCOLE INTERNATIONALE
TUNON
ENSEIGNEMENT TECHNIQUE PRIVÉ
ecoletunon.com

96-98, cours Alsace-Lorraine • 33000 Bordeaux • 05 56 44 80 41
bordeaux@ecoletunon.com

Transports, logistique

LES MOTS-CLÉS DU DOMAINE

Transport ferroviaire, maritime, aérien, routier, gestion logistique, organisation des flux de personnes et de marchandises, logistique industrielle

- ◆ Établissement public
- Établissement privé sous contrat
- ❖ Établissement privé hors contrat
- ▲ Établissement privé reconnu
- Établissement consulaire (dépend d'une chambre de commerce et d'industrie ou d'une chambre de métiers)
- S Statut de l'étudiant «Scolaire»
- A Statut de l'étudiant «Apprenti»

Les adresses sont en fin de guide p. 65.

Formation complémentaire

Spécialisation ou complément de formation en 1 an après un premier diplôme.

➤ Recrutement bac

MC Accueil dans les transports

◆ 33 Bordeaux LP Tréguéy Rive de Garonne (CFA partenaire : CFA le Vigean) S ou A

MC Agent transport exploitation ferroviaire

33 Bordeaux CFA du lycée Gustave Eiffel A

BTS

Transport et prestations logistiques

◆ 33 Mérignac Lycée Fernand Daguin (CFA partenaire : Section d'apprentissage du Lycée F Daguin) A (recrutement un an sur deux)

DEUST

Production et contrôles des produits de santé

◆ 33 Bordeaux UF sciences pharmaceutiques Université de Bordeaux A

DUT

Gestion logistique et transport

◆ 33 Bordeaux IUT Université de Bordeaux (CFA partenaire :) S ou A, aussi en année spéciale après bac + 2

Qualité, logistique industrielle et organisation

◆ 47 Agen IUT Université de Bordeaux S

Licence

Informatique (L3)

◆ 64 Anglet UFR sciences et techniques de la côte basque Université Pau et Pays de l'Adour S

Parcours

•logistique, activités opérationnelles et systèmes d'information (LAOSI) (L3)

Licence pro

➤ Recrutement bac + 2

Commerce spécialité logistique de distribution

◆ 64 Bayonne IUT de Bayonne, Pays Basque - Site de Bayonne Université Pau et Pays de l'Adour S

Logistique spécialité management logistique et transport

◆ 33 Bordeaux IUT Université de Bordeaux S ou A

Diplôme d'ingénieur

➤ Les admissions sont détaillées pages 63 et 64

➤ Recrutement bac + 2

Diplôme d'ingénieur de l'École supérieure des technologies industrielles avancées

● 64 Bidart ESTIA Bidart (64) A ou S
1 option à partir de la 2^e année : organisation et gestion industrielle (OGI).
2 options à partir de la 3^e année : conception numérique et innovation (développement en mécanique, électronique, informatique) •électronique, automatique et systèmes embarqués (traitement de l'image, robots mobiles, énergies renouvelables).

Autres formations

➤ Recrutement bac

Technicien supérieur des transports de personnes

Certification : niveau 3 (bac + 2)
33 Floirac CFA TLV, 2 ans A
Admission : entretien avec bac.

Technicien supérieur en méthodes et exploitation logistique

Certification : niveau 3 (bac + 2)
33 Artigues-près-Bordeaux CFATL Bordeaux - AFT IFTIM, 2 ans A
Admission : dossier et entretien avec bac.

Technicien(ne) supérieur(e) en transport logistique option transitaire aérien et maritime

Certification : niveau 3 (bac + 2)

❖ 33 Artigues-près-Bordeaux

Institut supérieur du transport et de la logistique internationale, 1 an, coût de scolarité : 1 385 euros S

Admission : concours (épreuves écrites : anglais, français, géographie, logique, culture générales et entretien de motivation) pour bac.

Technicien(ne) supérieur(e) en transport logistique option transport terrestre

Certification : niveau 3 (bac + 2)

❖ 33 Artigues-près-Bordeaux

Institut supérieur du transport et de la logistique internationale, 1 an, coût de scolarité : 1 385 euros S

Admission : concours (épreuves écrites : anglais, français, géographie, logique, culture générales et entretien de motivation) pour bac.

64 Mouguerre CFA TLV, 2 ans A

Admission : dossier et entretien avec bac ou bac + 1.

➤ Recrutement bac + 2

Responsable en logistique

Certification : niveau 2 (bac + 3 et 4)

33 Artigues-près-Bordeaux CFATL Bordeaux - AFT IFTIM, 1 an A

Admission : concours pour bac + 2.

Responsable logistique

Certification : niveau 2 (bac + 3 et 4)

● 47 Agen Sud Management - École supérieure des industries agroalimentaires, 2 ans, coût de scolarité : 3 200 euros (gratuit pour les étudiants en apprentissage) S ou A

Admission : dossier et entretien avec bac + 2 agroalimentaire, biologie, production agricole, scientifique, technique, logistique.

Repères

Certification de niveaux 4, 3, 2 ou 1

Titre (ou certificat d'école) enregistré, à la demande de l'établissement, au Répertoire national des certifications professionnelles (RNCP). Le RNCP précise le niveau d'insertion professionnelle des étudiants (www.cncp.gouv.fr).

Certificat d'école

Aucune reconnaissance officielle par l'État.

Pour aller plus loin

Consulter les Infos + de l'Après bac sur le site www.onisep.fr/bordeaux

Prépas économiques et commerciales

1^{er} et 2^e années

Classe préparatoire Économie et gestion option économie, droit et gestion (D1)

◆ 33 Bordeaux Lycée Gustave Eiffel S

Classe préparatoire Économie et gestion option économie, méthodes quantitatives et gestion (D2)

◆ 33 Bordeaux Lycée Gustave Eiffel S

Classe préparatoire Économique et commerciale option économique

◆ 33 Bordeaux Lycée Michel Montaigne S

■ 33 Bordeaux Lycée Sainte-Marie Grand Lebrun S

◆ 64 Bayonne Lycée René Cassin S

Classe préparatoire Économique et commerciale option scientifique

◆ 33 Bordeaux Lycée Michel Montaigne S

■ 33 Bordeaux Lycée Sainte-Marie Grand Lebrun S

◆ 64 Pau Lycée Louis Barthou S

Classe préparatoire Économique et commerciale option technologique

◆ 33 Bordeaux Lycée Nicolas Brémontier S

Après bac + 2

Classe préparatoire management gestion post-bac + 2 (ATS)

◆ 33 Bordeaux Lycée Nicolas Brémontier S

Prépas scientifiques et technologiques

1^{re} année

Classe préparatoire Biologie, chimie, physique et sciences de la Terre - Vétérinaire (Véto-BCPST), 1^{re} année

◆ 33 Bordeaux Lycée Michel Montaigne S

◆ 64 Pau Lycée Louis Barthou S

Classe préparatoire Mathématiques, physique et sciences de l'ingénieur (MPSI), 1^{re} année

◆ 33 Bordeaux Lycée Camille Jullian S

◆ 33 Bordeaux Lycée Michel Montaigne S

◆ 64 Pau Lycée Louis Barthou S

Classe préparatoire Mathématiques, physique et sciences de l'ingénieur (MPSI), 1^{re} année option informatique

◆ 33 Bordeaux Lycée Michel Montaigne S

◆ 64 Pau Lycée Louis Barthou S

Répertoire des classes préparatoires

➤ Voir tableaux explicatifs page 14

Classe préparatoire Physique, technologie et sciences de l'ingénieur (PTSI), 1^{re} année
 ◆ 33 Bordeaux Lycée Gustave Eiffel S

Classe préparatoire Physique-chimie et sciences de l'ingénieur (PCSI) spécialité SI, 1^{re} année
 ◆ 33 Bordeaux Lycée Gustave Eiffel S

Classe préparatoire Physique-chimie et sciences de l'ingénieur (PCSI) 1^{re} année

◆ 24 Périgueux Lycée Bertran de Born S
 ◆ 33 Bordeaux Lycée Camille Jullian S
 ◆ 33 Bordeaux Lycée Gustave Eiffel S
 ◆ 33 Bordeaux Lycée Michel Montaigne S
 ◆ 64 Bayonne Lycée René Cassin S
 ◆ 64 Pau Lycée Louis Barthou S

Classe préparatoire Technologie et sciences industrielles (TSI), 1^{re} année
 ◆ 64 Pau Lycée Saint-Cricq S

2^e année

Classe préparatoire Biologie, chimie, physique et sciences de la Terre - Vétérinaire (Véto-BCPST), 2^e année
 ◆ 33 Bordeaux Lycée Michel Montaigne S
 ◆ 64 Pau Lycée Louis Barthou S

Classe préparatoire Mathématiques-physique (MP), 2^e année
 ◆ 33 Bordeaux Lycée Camille Jullian S
 ◆ 33 Bordeaux Lycée Michel Montaigne S
 ◆ 64 Pau Lycée Louis Barthou S

Classe préparatoire Mathématiques-physique (MP*), 2^e année
 ◆ 33 Bordeaux Lycée Michel Montaigne S

Classe préparatoire Mathématiques-physique (MP), 2^e année option informatique
 ◆ 33 Bordeaux Lycée Michel Montaigne S

Classe préparatoire Mathématiques-physique (MP*), 2^e année option informatique
 ◆ 33 Bordeaux Lycée Michel Montaigne S

Classe préparatoire Physique et sciences de l'ingénieur (PSI), 2^e année
 ◆ 33 Bordeaux Lycée Gustave Eiffel S
 ◆ 33 Bordeaux Lycée Michel Montaigne S
 ◆ 64 Pau Lycée Louis Barthou S

Classe préparatoire Physique et sciences de l'ingénieur (PSI*), 2^e année
 ◆ 33 Bordeaux Lycée Gustave Eiffel S
 ◆ 33 Bordeaux Lycée Michel Montaigne S

Classe préparatoire Physique et technologie (PT), 2^e année
 ◆ 33 Bordeaux Lycée Gustave Eiffel S

Classe préparatoire Physique et technologie (PT*), 2^e année
 ◆ 33 Bordeaux Lycée Gustave Eiffel S

Classe préparatoire Physique-chimie (PC), 2^e année
 ◆ 24 Périgueux Lycée Bertran de Born S
 ◆ 33 Bordeaux Lycée Camille Jullian S
 ◆ 33 Bordeaux Lycée Michel Montaigne S
 ◆ 64 Bayonne Lycée René Cassin S
 ◆ 64 Pau Lycée Louis Barthou S

Classe préparatoire Physique-chimie (PC*), 2^e année

◆ 33 Bordeaux Lycée Michel Montaigne S
 ◆ 64 Pau Lycée Louis Barthou S

Classe préparatoire Technologie et sciences industrielles (TSI), 2^e année
 ◆ 64 Pau Lycée Saint-Cricq S

Après bac + 2

Classe préparatoire scientifique post BTS-BTS-DUT (ministère de l'Agriculture)
 ◆ 33 Blanquefort LEGTA de Blanquefort S

Classe préparatoire technologie industrielle post-bac + 2 (ATS)
 ◆ 33 Bordeaux Lycée Gustave Eiffel S

Prépas littéraires et artistiques

1^{re} année

Classe préparatoire de lettres et sciences sociales (B/L, 1^{re} année)
 ◆ 33 Bordeaux Lycée Michel Montaigne S

Classe préparatoire de lettres (1^{re} année)
 ◆ 24 Périgueux Lycée Bertran de Born S
 ◆ 33 Bordeaux Lycée Camille Jullian S
 ◆ 33 Bordeaux Lycée Michel Montaigne S
 ◆ 64 Pau Lycée Louis Barthou S

Classe préparatoire de lettres (1^{re} année) avec préparation à l'option histoire des arts
 ◆ 33 Bordeaux Lycée Michel Montaigne S

2^e année

Classe préparatoire de lettres et sciences humaines (2^e année ENS Lyon) Allemand
 ◆ 33 Bordeaux Lycée Camille Jullian S

Classe préparatoire de lettres et sciences humaines (2^e année ENS Lyon) Anglais
 ◆ 24 Périgueux Lycée Bertran de Born S
 ◆ 33 Bordeaux Lycée Camille Jullian S

Classe préparatoire de lettres et sciences humaines (2^e année ENS Lyon) Espagnol
 ◆ 33 Bordeaux Lycée Camille Jullian S

Classe préparatoire de lettres et sciences humaines (2^e année ENS Lyon) Histoire et géographie
 ◆ 24 Périgueux Lycée Bertran de Born S
 ◆ 33 Bordeaux Lycée Camille Jullian S

Classe préparatoire de lettres et sciences humaines (2^e année ENS Lyon) Lettres classiques
 ◆ 24 Périgueux Lycée Bertran de Born S
 ◆ 33 Bordeaux Lycée Camille Jullian S

Classe préparatoire de lettres et sciences humaines (2^e année ENS Lyon) Lettres modernes
 ◆ 24 Périgueux Lycée Bertran de Born S
 ◆ 33 Bordeaux Lycée Camille Jullian S

Classe préparatoire de lettres et sciences humaines (2^e année ENS Lyon) Philosophie
 ◆ 33 Bordeaux Lycée Camille Jullian S

Classe préparatoire de lettres et sciences humaines (2^e année ENS Lyon) Russe
 ◆ 33 Bordeaux Lycée Camille Jullian S
 (En sommeil)

Classe préparatoire de lettres et sciences sociales (B/L, 2^e année)
 ◆ 33 Bordeaux Lycée Michel Montaigne S

Classe préparatoire de lettres (2^e année ENS Ulm) Allemand
 ◆ 33 Bordeaux Lycée Michel Montaigne S
 ◆ 64 Pau Lycée Louis Barthou S

Classe préparatoire de lettres (2^e année ENS Ulm) Anglais
 ◆ 33 Bordeaux Lycée Michel Montaigne S
 ◆ 64 Pau Lycée Louis Barthou S

Classe préparatoire de lettres (2^e année ENS Ulm) Espagnol
 ◆ 33 Bordeaux Lycée Michel Montaigne S
 ◆ 64 Pau Lycée Louis Barthou S

Classe préparatoire de lettres (2^e année ENS Ulm) Géographie
 ◆ 33 Bordeaux Lycée Michel Montaigne S

Classe préparatoire de lettres (2^e année ENS Ulm) Histoire
 ◆ 33 Bordeaux Lycée Michel Montaigne S
 ◆ 64 Pau Lycée Louis Barthou S
 (En sommeil)

Classe préparatoire de lettres (2^e année ENS Ulm) Histoire des arts
 ◆ 33 Bordeaux Lycée Michel Montaigne S

Classe préparatoire de lettres (2^e année ENS Ulm) Lettres classiques
 ◆ 33 Bordeaux Lycée Michel Montaigne S
 ◆ 64 Pau Lycée Louis Barthou S

Classe préparatoire de lettres (2^e année ENS Ulm) Lettres modernes
 ◆ 33 Bordeaux Lycée Michel Montaigne S
 ◆ 64 Pau Lycée Louis Barthou S

Classe préparatoire de lettres (2^e année ENS Ulm) Philosophie
 ◆ 33 Bordeaux Lycée Michel Montaigne S
 ◆ 64 Pau Lycée Louis Barthou S
 (En sommeil)

Classe préparatoire de lettres (2^e année ENS Ulm) avec préparation à la section B de l'École nationale des Chartes
 ◆ 33 Bordeaux Lycée Michel Montaigne S

Cycles préparatoires intégrés (CPI)

Cycle préparatoire de Bordeaux (CPBx) voie 1 prépa intégrée / voie 2 prépa concours (2 ans)
 ◆ 33 Talence Département Licence Université de Bordeaux S

Cycle préparatoire intégré (CPI) de l'UPPA (2 ans)
 ◆ 64 Pau UFR Sciences et techniques Université de Pau et des Pays de l'Adour S

Cycle préparatoire intégré (CPI) de la Fédération Gay Lussac (2 ans)
 ◆ 64 Pau ENSGTI École nationale supérieure en génie des technologies industrielles S

Cycle préparatoire polytechnique (CPP) aux INP de Bordeaux, Grenoble, Nancy et Toulouse La prépa des INP (2 ans)
 ◆ 33 Talence Institut polytechnique de Bordeaux (IPB) S

◆ Établissement public
 ■ Établissement privé sous contrat
 ❖ Établissement privé hors contrat
 ▲ Établissement privé reconnu
 ● Établissement consulaire (dépend d'une chambre de commerce et d'industrie ou d'une chambre de métiers)
 S Statut de l'étudiant «Scolaire»
 A Statut de l'étudiant «Apprenti»
 Les adresses sont en fin de guide p 65.



**Terminales S, STI2D, STL
devenez Ingénieur**



CONCOURS

Geipi Polytech

acoustique

aéronautique

agroalimentaire

automobile

biologie

électronique

énergie

environnement

génie civil

informatique

logistique

matériaux

mécanique

optique

télécoms...



**Concours S
2 500 places**

**Concours STI2D-STL
400 places**



**5 ans
d'études**



**27 Écoles
d'Ingénieurs
publiques
post-bac**



**Diplômes
habilités par
la Commission
des Titres
d'Ingénieur**



AgroSup Dijon | EEIGM Nancy | ENSGSI Nancy | ENSIM Le Mans
ESIREM Dijon | ESISAR Valence | ESSTIN Nancy
ISAT Nevers | ISEL Le Havre | ISTIA Angers | ISTE Vélizy
Sup Galilée Paris | Télécom Lille | Télécom Saint-Étienne
Les écoles du Réseau Polytech : Anancy-Chambéry
Clermont-Ferrand | Lille | Lyon | Marseille | Montpellier | Nantes
Grenoble | Nice Sophia | Orléans | Paris-Sud | Paris-UPMC | Tours

www.geipi-polytech.org

Répertoire des écoles d'ingénieurs

- ◆ Établissement **public**
- Établissement **privé sous contrat**
- ❖ Établissement **privé hors contrat**
- ▲ Établissement **privé reconnu**
- Établissement **consulaire**
(dépend d'une chambre de commerce et d'industrie ou d'une chambre de métiers)
-
- S Statut de l'étudiant «**Scolaire**»
- A Statut de l'étudiant «**Apprenti**»
- Regroupement des écoles de l'IPB Bordeaux

Recrutement bac

EISTI Pau - École internationale des sciences du traitement de l'information

▲ 64 Pau 2 boulevard Lucien Favre, CS 77563, Campus de Pau ☎ 05 59 05 90 90 www.eisti.fr S

Portes ouvertes : le 14 décembre 2013 à 14h

Diplôme d'ingénieur de l'École internationale des sciences du traitement de l'information (5 ans)

Spécialités :

Génie informatique > options en 3^e année du cycle ingénieur : business Intelligence • génie logiciel • ingénierie conseil en management • ingénierie du Cloud Computing • ingénierie des systèmes complexes • informatique embarquée • intégration ERP • mécatronique

Génie mathématique > options en 3^e année du cycle ingénieur : i3 : image interaction immersion • ingénierie d'aide à la décision • ingénierie financière (60 % en anglais) • simulation numérique hautes performances (Cursus sport études pour les sportifs de haut niveau en 4 ans)

Coût total scolarité : 29 850 euros (soit 4500 euros par an en cycle préparatoire et 6950 euros par an en cycle ingénieur)

Admission en 1^{re} année du cycle préparatoire : concours Avenir, sur dossier et épreuves écrites pour bacheliers S • concours Avenir pour bacheliers STI2D

Admission en 2^e année du cycle préparatoire : concours EISTI-SUP (épreuves écrites et entretien de motivation)

Admission en 1^{re} année ingénieur : concours communs polytechniques, filières MP, PC et PSI et PT pour les PT et concours EISTI avec dossier et entretien après épreuves de mathématiques et de langue vivante (anglais) pour les TSI et ATS • concours EISTI pour DUT Génie électrique et informatique industrielle, Informatique, Mesures physiques, Statistique et informatique décisionnelle • dossier et entretien après épreuves de mathématiques et de langues vivantes (anglais, allemand, espagnol) pour L2 validée, licence

ENSGTI Pau - École nationale supérieure en génie des technologies industrielles (école conventionnée avec l'IPB)

◆ 64 Pau 5 rue Jules Ferry ☎ 05 59 40 78 00 ensgti.univ-pau.fr S

Portes ouvertes : le 8 février 2014

Diplôme d'ingénieur de l'École nationale supérieure en génie des technologies industrielles de l'Université de Pau (3 ans)

2 spécialités : **Génie des procédés / Énergétique**

Admission en 1^{re} année du cycle préparatoire : dossier et entretien pour bac S (ce cycle préparatoire intégré de la Fédération Gay Lussac permet, après 2 ans d'études, d'entrer dans l'une des 19 écoles de chimie de la Fédération Gay Lussac www.19Ecolesdechimie.com). Inscription sur www.admission-postbac.fr

Admission en 1^{re} année : concours communs polytechniques, filières MP, PC (physique) et PSI • après cycles préparatoires intégrés de la Fédération Gay Lussac (Clermont Ferrand, Lille, Pau, Rennes) ou pour les étudiants ayant suivi le cycle préparatoire universitaire de Bordeaux (CPBx) ou le CPI de Pau (UPPA) • titres pour DUT Génie chimique, DUT Génie thermique et énergie, DUT Mesures physiques, licence en chimie, physique, génie des procédés • concours national physique réservé aux L2 scientifiques et technologiques validées (120 crédits ECTS européens)

ISA BTP Anglet - Institut supérieur aquitain du bâtiment et des travaux publics (école conventionnée avec l'IPB)

◆ 64 Anglet allée du parc Montauray ☎ 05 59 57 44 37 isabtp.univ-pau.fr S

Portes ouvertes : le 8 février 2014

Diplôme d'ingénieur de l'Université de Pau et des Pays de l'Adour (5 ans)

Spécialité : bâtiment et travaux publics (options en 4^e année : bâtiment • énergie et habitat • génie civil et maritime).

Admission en 1^{re} année : dossier et entretien pour bac S et STI2D

Admission en 3^e année : dossier et entretien pour DUT Génie civil, BTS Bâtiment, BTS Études et économie de la construction, BTS Travaux publics ; classe prépa, L2 physique chimie • pour les étudiants ayant suivi le cycle préparatoire intégré de l'Université de Pau (UPPA)

Recrutement bac + 2

Arts et Métiers ParisTech - Arts et Métiers ParisTech (ENSAM)

◆ 33 Talence Centre de Bordeaux, esplanade des Arts et Métiers ☎ 05 63 84 53 53 www.ensam.eu S

Diplôme d'ingénieur de l'École nationale supérieure d'arts et métiers (3 ans)

Admission en 1^{re} année : concours commun Arts et Métiers ParisTech, écrit banque filière PT, oral Arts et Métiers ParisTech, pour maths spé PT ou équivalent • concours Arts et Métiers ParisTech e3a, pour maths spé MP, PC et PSI • concours commun Arts et Métiers ParisTech, écrit via la banque Centrale-Supélec, pour maths spé TSI • concours ATS (organisé par l'ENSEA), pour maths spé ATS • banque d'épreuves DUT-BTS (organisée par l'ENSEA), sur écrit et oral communs pour les options génie électrique ou génie mécanique

1 spécialité en partenariat avec l'ITII Aquitaine

■ 33 Bruges 40 avenue Maryse Bastié, Maison de l'Industrie ☎ 05 56 57 44 44 www.itii-aquitaine.com A

Mécanique (3 ans)

Admission en 1^{re} année : dossier, tests et entretiens, pour DUT, BTS, ATS ayant validé bac + 2 correspondant à la spécialité choisie, L2 validée (120 ECTS) ou équivalent ou L3 ou LP validant un parcours correspondant à la spécialité choisie ; admission définitive soumise à la signature d'un contrat d'apprentissage ; avoir moins de 26 ans

Bordeaux Sciences Agro - École nationale supérieure des sciences agronomiques de Bordeaux Aquitaine (école conventionnée avec l'IPB)

◆ 33 Gradignan 1 cours du Général de Gaulle, CS 40201 ☎ 05 57 35 07 07 www.agro-bordeaux.fr S ou A

Portes ouvertes : le 1^{er} février 2014 de 13h30 à 17h

Diplôme d'ingénieur de l'École nationale supérieure des sciences agronomiques de Bordeaux Aquitaine (3 ans)

Options en 3^e année : agro-écologie et gestion des ressources • agroTIC • alimentation et nutrition-santé • animal et aliment • cadre dirigeant d'entreprises agricoles • gestion des espaces agricoles • gestion des territoires ruraux • management de systèmes d'information • management des entreprises agricoles • management forestier, logistique et approvisionnement en bois • management intégré de la chaîne alimentaire • viticulture-œnologie.

Admission en 1^{re} année : concours A Bio, sur la banque Agro-Véto, pour prépa BCPST ou candidat libre • concours B ENITA, pour L2 en sciences et technologies validée (120 crédits européens ECTS), DEUST ou pour L3 scientifique ou L3 professionnelle dans les domaines des sciences de la vie, de la Terre ou de la matière de préférence • concours C des ENITA, pour BTSa (toutes options), certains BTS et DUT ; classe prépa agricole post BTSa, BTS, DUT conseillée • concours C2 ENSA-ENITA, pour DUT Chimie, Génie chimique-génie des procédés, Génie biologique, Hygiène-sécurité-environnement • concours A TB, sur la banque Agro-Véto, pour prépa TB ou candidat libre • pour les étudiants ayant suivi le cycle préparatoire universitaire de Bordeaux (CPBx) • pour les élèves du cycle préparatoire polytechnique (CPP des INP) en fonction des vœux et du rang dans la liste de classement final (établi sur contrôle continu)

Institut polytechnique de Bordeaux (IPB)

◆ 33 Talence 1 rue du Docteur Albert Schweitzer ☎ 05 40 00 37 26 www.ipb.fr

IPB rassemble 8 écoles d'ingénieurs publiques : 5 écoles internes et 3 écoles sous convention. Il propose ainsi 19 spécialités d'ingénieurs dont 6 par apprentissage, plus un cycle préparatoire polytechnique aux INP de Bordeaux, Grenoble, Nancy et Toulouse "la prépa des INP" (Inscription sur www.admission-postbac.fr).

ENSCBP-IPB - École nationale supérieure de chimie, de biologie et de physique de Bordeaux

◆ 33 Pessac 16 avenue Pey-Berland ☎ 05 40 00 65 65 www.enscbp.fr S

Portes ouvertes : le 1^{er} février 2014 de 13h30 à 17h

Diplôme d'ingénieur de l'Institut polytechnique de Bordeaux - École nationale supérieure de chimie, de biologie et de physique (3 ans)

Spécialités :

Chimie-physique > spécialisations en 3^e année : ingénierie des polymères et formulation • lipides et applications industrielles • conception et sélection des matériaux • management intégré QSE* et développement durable • nano et microtechnologies • stockage et conservation de l'énergie

Sciences et techniques des aliments > spécialisations en 3^e année : innovation et nutrition humaine • lipides et applications industrielles • conception et production en industrie agroalimentaire • management intégré QSE* et développement durable

Admission en 1^{re} année : concours communs polytechniques, filière PC (chimie) • concours A Bio, sur la banque Agro-Véto, pour prépa BCPST ou candidat libre • concours communs polytechniques, filière TPC pour maths spé TPC • sur titre pour L2 ou L3 pour la spécialité biologie alimentation et uniquement L3 pour la spécialité chimie physique • pour les étudiants ayant suivi le cycle préparatoire universitaire de Bordeaux (CPBx) • pour les élèves du cycle préparatoire polytechnique (CPP des INP) en fonction des vœux et du rang dans la liste de classement final (établi sur contrôle continu) • en fonction des vœux et du rang de classement sur la liste (établi sur contrôle continu) pour les élèves du cycle préparatoire intégré Gay Lussac • titre et dossier pour DUT Mesures physiques, Génie chimique-génie des procédés, DUT Chimie • concours Polytech, sur dossier et entretien unique, pour L2 scientifique validée (120 crédits européens ECTS), pour L3 et DUT ou équivalent • pour les étudiants ayant suivi le cycle préparatoire intégré (CPI) de l'Université de Pau (UPPA) • titre et dossier pour DUT ou ATS (prépas post BTS DUT) • concours PACES avec l'Université de Bordeaux

2 spécialités en partenariat avec l'ITII Aquitaine

■ **33 Bruges** 40 avenue Maryse Bastié, Maison de l'industrie ☎ 05 56 57 44 44 www.itii-aquitaine.com A

Matériaux et Structures composites (3 ans)

Admission en 1^{re} année : dossier, tests et entretiens, pour DUT, BTS, ATS ayant validé bac + 2 correspondant à la spécialité choisie, L2 validée (120 ECTS) ou équivalent ou L3 ou LP validant un parcours correspondant à la spécialité choisie ; admission définitive soumise à la signature d'un contrat d'apprentissage ; avoir moins de 26 ans

1 spécialité en partenariat avec l'IFRIA

◆ **33 Talence** 37 avenue du Docteur Albert Schweitzer ☎ 05 56 38 38 08

www.ifria-aquitaine.fr/ A

Production dans les industries agroalimentaires (3 ans)

Admission en 1^{re} année : épreuves et entretiens pour BTS, DUT, L2 validée de préférence en génie biologique, gestion de production, sciences et techniques des aliments ; bon niveau d'anglais ; admission définitive après signature d'un contrat d'apprentissage avec une entreprise.

ENSC-IPB - École nationale supérieure de cognitive

◆ **33 Bordeaux** 146 rue Léo-Saignat, Campus de Carreire-bâtiment 2A RdC ☎ 05 57 57 17 00 www.ensc.fr S

Portes ouvertes : le 1^{er} février 2014 de 13h30 à 17h

Diplôme d'ingénieur de l'Institut polytechnique de Bordeaux - École nationale supérieure de cognitive (3 ans)

Admission en 1^{re} année : concours Polytech, écrit via e3a et épreuve commune TIPE à l'oral, pour maths spé MP et PSI • pour les étudiants ayant suivi le cycle préparatoire universitaire de Bordeaux (CPBx) • pour les élèves du cycle préparatoire polytechnique (CPP des INP) en fonction des vœux et du rang dans la liste de classement final (établi sur contrôle continu) • sur titres pour les autres classes prépa, DUT, BTS, licence validée ou dossier avec diplôme équivalent

ENSEGID-IPB - École Nationale Supérieure en environnement, géoressources et ingénierie du développement durable

◆ **33 Pessac** 1 allée Daquin ☎ 05 57 12 00 00 www.ensegid.fr S

Portes ouvertes : le 1^{er} février 2014 de 13h30 à 17h

Diplôme d'ingénieur de l'Institut polytechnique de Bordeaux - ENS en environnement, géoressources et ingénierie du développement durable (3 ans)

Options en 3^e année : géologie • ressources en eau • gestion de l'environnement

Admission en 1^{re} année : dossier pour licence (L2 et L3) ou DUT / banque d'épreuves G2E (géologie, eau et environnement) pour classe prépa BCPST ou équivalent / concours commun pour les élèves du cycle préparatoire polytechnique (CPP des INP) en fonction des vœux et du rang dans la liste de classement final (établi sur contrôle continu) / admission en fonction des vœux et du rang de classement des élèves ayant suivi avec succès le cycle préparatoire universitaire de Bordeaux (CPBx) / concours national chimie réservé aux L2 scientifiques et technologiques validées (120 crédits ECTS européens)

ENSEIRB - MATMECA IPB - ENS d'électronique, informatique, télécommunications, mathématiques et mécanique

◆ **33 Talence** 1 avenue Dr Albert Schweitzer ☎ 05 56 84 65 00

www.enseirb-matmeca.fr S

Portes ouvertes : le 1^{er} février 2014 de 13h30 à 17h

Diplôme d'ingénieur de l'Institut polytechnique de Bordeaux - École nationale supérieure d'électronique, informatique, télécommunications, mathématique et mécanique de Bordeaux (3 ans)

Spécialités :

Télécommunications > options en 3^e année : e-management (KEDGE Business School Bordeaux) • génie logiciel des réseaux et des télécommunications • ingénierie des systèmes numériques de communication • ingénierie du risque économique et financier (Université de Bordeaux) • réseaux et systèmes embarqués communicants • systèmes de radio et télécommunications • technologie multimédia

Électronique > UE optionnelles en 2^e année : commande de systèmes • électroniques analogiques radio fréquences • signal et image • systèmes numériques hétérogènes / > **options en 3^e année :** achat industriel des composants électroniques • automatique-mécatronique • automobile aéronautique et spatial • circuits et systèmes intégrés • e-management • ingénierie du risque économique et financier (Université de Bordeaux) • systèmes de radio et de télécommunications • systèmes embarqués • technologies multimédias • traitement du signal et de l'image

Informatique > UE optionnelle de 2^e année : algorithmique probabilités • création sonore • flot et combinatoire • interfaces sonores • introduction à l'information quantique • programmation logique et contraintes • sécurité des systèmes d'information • techniques de programmation • théorie des jeux / > **options en 3^e année :** e-management • european Studies in Software Verification (en anglais) • génie logiciel • ingénierie du risque économique et financier (Université de Bordeaux) • parallélisme • régulation et calcul distribué • réseaux et systèmes répartis • robotique et apprentissage • technologies multimédias

Mathématique et mécanique > modules optionnels en 2^e année : aérodynamique • analyse des structures • calcul de haute performance • comportement des matériaux • écoulement en milieu poreux • fluides complexes incompressibles • modélisation des écoulements diphasiques • ondes et vibrations • optimisation • outils de la sûreté de fonctionnement • outils probabilistes pour la fiabilité • phénomènes de transfert • thermodynamique des systèmes ouverts / > **options en 3^e année :** calcul scientifique • e-management • fluides et énergétique • ingénierie du risque économique et financier (Université de Bordeaux) • matériaux et structures

Admission en 1^{re} année : concours communs polytechniques, filières MP, PC (physique), PSI et TSI • concours communs polytechniques, via la banque filière PT pour maths spé PT • sur titre pour BTS Systèmes électroniques (ou Systèmes numériques option électronique et communication), DUT Informatique, DUT STID, DUT Réseaux et télécommunications, DUT SRC, licence ou diplôme équivalent à dominantes électronique, informatique, télécommunications, mathématiques et physique • pour les étudiants ayant suivi le cycle préparatoire universitaire de Bordeaux (CPBx) • concours national mathématiques réservé aux L2 scientifiques et technologiques validées (120 crédits ECTS européens) • pour les élèves du cycle préparatoire polytechnique (CPP des INP) en fonction des vœux et du rang dans la liste de classement final (établi sur contrôle continu) • pour les élèves ayant validé la L2 de la licence renforcée sciences, technologies, santé de l'université de Poitiers

2 spécialités en partenariat avec l'ITII Aquitaine :

■ **33 Bruges** 40 avenue Maryse Bastié, Maison de l'industrie ☎ 05 56 57 44 44 www.itii-aquitaine.com A

Réseaux et systèmes d'information et Systèmes électroniques embarqués (3 ans)

Admission en 1^{re} année : dossier, tests et entretiens, pour DUT, BTS, ATS ayant validé bac + 2 correspondant à la spécialité choisie, L2 validée (120 ECTS) ou équivalent ou L3 ou LP validant un parcours correspondant à la spécialité choisie ; admission définitive soumise à la signature d'un contrat d'apprentissage ; avoir moins de 26 ans.

ENSTBB-IPB - École Nationale Supérieure de Technologie des Biomolécules de Bordeaux

◆ **33 Bordeaux** 146 rue Léo Saignat ☎ 05 57 57 10 44 www.enstbb.ipb.fr S

Portes ouvertes : le 1^{er} février 2014 de 13h30 à 17h

Diplôme d'ingénieur de l'Institut polytechnique de Bordeaux - École nationale supérieure de technologie des biomolécules de Bordeaux (3 ans)

Admission en 1^{re} année : concours Polytech A Bio, écrit via la banque Agro et épreuve commune TIPE à l'oral, pour maths spé BCPST • concours Polytech A TB, via la banque Agro pour maths spé TB • dossier et entretien pour DUT, BTS, L2 SM ou SV validée (120 crédits européens ECTS) et prépas autres que BCPST • pour les étudiants ayant suivi le cycle préparatoire universitaire de Bordeaux (CPBx) • pour les élèves du cycle préparatoire polytechnique (CPP des INP) en fonction des vœux et du rang dans la liste de classement final (établi sur contrôle continu)

ESTIA Bidart - École supérieure des technologies industrielles avancées

◆ **64 Bidart** Technopole Izarbel ☎ 05 59 43 84 00 www.estia.fr A ou S

Diplôme d'ingénieur de l'École supérieure des technologies industrielles avancées (3 ans)

1 option à partir de la 2^e année : organisation et gestion industrielle (OGI)

2 options à partir de la 3^e année : conception numérique et innovation (développement en mécanique, électronique, informatique) • électronique, automatique et systèmes embarqués (traitement de l'image, robots mobiles, énergies renouvelables)

Coût total scolarité : 18 600 euros (1^{re} année 5800 euros, 2^e année 6200 euros, 3^e année 6600 euros en formation initiale et 3900 euros par an en apprentissage)

Admission en 1^{re} année : banque de notes e3a à l'écrit avec un oral propre à l'école pour maths spé MP, PC et PSI ou équivalent • banque d'épreuves DUT - BTS (organisée par l'ENSEA), sur écrit commun et oral propre à l'école • banque filière PT pour maths spé PT ou équivalent • concours pour classes prépa TSI • pour les étudiants ayant suivi le cycle préparatoire universitaire de Bordeaux (CPBx) • pour les étudiants ayant suivi le cycle préparatoire intégré (CPI) de l'Université de Pau (UPPA) • concours ATS (organisé par l'ENSEA), pour maths spé ATS • concours national option math ou physique réservé aux L2 scientifiques et technologiques validées (120 crédits ECTS européens) • cursus de 3 ans en apprentissage (OGI) : concours propre à l'ESTIA pour BTS, DUT, licence scientifique ou technologique validée

AEI-CESI de Pau / ITII Aquitaine

▲ **64 Assat** Pôle Aérologis CFI ☎ 05 59 32 90 23 www.eicesi.fr A

Portes ouvertes : les 25 janvier et 8 mars 2014

Diplôme d'ingénieur du Centre d'études supérieures industrielles (3 ans)

Spécialité génie industriel en partenariat avec l'ITII Aquitaine

3 options : conduite d'affaires • innovation et développement technologique • management de la production et logistique

Admission en 1^{re} année : dossier pour les DUT se situant dans le 1^{er} quart de leur promotion ; écrit (2 concours) et oral pour les autres DUT et BTS de type industriel ou autres bac + 2 scientifiques ou techniques ou ATS ayant validé bac + 2 correspondant à la spécialité choisie ou L2 ou L3 ou LP validant un parcours correspondant à la spécialité choisie ; avoir moins de 26 ans à la signature d'un contrat d'apprentissage avec une entreprise

24 Dordogne

Bergerac

■ Centre de formation au travail sanitaire et social - Fondation John Bost
Camptréal Est, 50 route de Sainte-Alvère,
24112 Bergerac ☎ 05 53 22 23 00
www.cef-bergerac.org

Centre interprofessionnel de formation des
apprentis des PME (CIFA PME)
Les Maurigoux Est, 110 avenue Paul Doumer,
24100 Bergerac ☎ 05 53 23 60 00
www.cifapme.net

CFA ADAPSSA 35 rue Fontalquaine,
24100 Bergerac. ☎ 05 53 74 02 16

◆ Lycée Maine de Biran 108 rue Valette,
24108 Bergerac Cedex ☎ 05 53 74 50 00
lyceemainedebiran.fr/

Boulazac

Centre interprofessionnel de formation
d'apprentis des PME (CIFA PME)
2 rue Germinal Worms, 24750 Boulazac
☎ 05 53 02 60 85
www.cifapme.net

● CFA de la Chambre de commerce et
d'industrie Dordogne (École hôtelière du
Périgord - École de commerce)
Zone industrielle, Avenue Henry Deluc,
24750 Boulazac ☎ 05 53 35 72 72
www.dordogne.cci.fr

CFAI Aquitaine - Antenne Périgieux et
Marmande Avenue Benoît Frachon,
24750 Boulazac ☎ 05 53 35 86 95
www.cfai-aquitaine.org

● École supérieure d'achats, approvision-
nements et logistique (ESAAI)
Avenue Henry Deluc, 24750 Boulazac
☎ 05 53 35 72 72
www.esaal.fr

● Lycée privé hôtelier de la CCI de la
Dordogne - École hôtelière du Périgord
Avenue Henry Deluc, 24750 Boulazac
☎ 05 53 35 72 72
www.Ecole-hoteliere-du-perigord.com

Champcevinel

Centre de formation et de promotion
Jarijoux, 24750 Champcevinel
☎ 05 53 45 40 70
www.cfpchampcevinel.fr

CFA du centre de formation et de promotion
Route de Paris, 24750 Champcevinel
☎ 05 53 45 40 70
www.cfpchampcevinel.fr

Coulounieix- Chamiers

CFA agricole de la Dordogne
Avenue Churchill,
24660 Coulounieix-Chamiers
☎ 05 53 02 61 35
www.perigueux.educagri.fr

◆ LEGTA La Peyrouse
Avenue Winston Churchill,
24660 Coulounieix-Chamiers
☎ 05 53 02 62 00
www.perigord.educagri.fr

Monbazillac

◆ LEGTA de Bergerac
Domaine de la Brie, 24240 Monbazillac
☎ 05 53 74 42 42
www.perigord.educagri.fr

Périgueux

❖ Alliance européenne
14 rue Bertrand du Guesclin, 24000 Périgueux
☎ 05 53 45 50 00
www.alliance-europeenne.com

CFA des lycées publics des Périgords
80 rue Victor Hugo, 24001 Périgueux Cedex
☎ 05 53 02 17 00

◆ Conservatoire à rayonnement
départemental de la Dordogne
63 rue des Libertés, 24650 Périgueux
☎ 05 53 45 60 50
www.crddordogne.com

◆ Département d'études juridiques
et économiques de Périgueux (DEJEP)
(Bordeaux IV) Campus Périgord,
24019 Périgueux Cedex ☎ 05 53 53 24 65
dejep.u-bordeaux4.fr/

◆ Institut de formation en soins infirmiers
(IFSI IFAS) Centre hospitalier,
80 avenue Georges Pompidou,
24019 Périgueux Cedex ☎ 05 53 45 26 89
www.ch-perigueux.fr/

◆ IUT (Université de Bordeaux)
rue du Doyen Lajugie, Site universitaire,
24019 Périgueux Cedex ☎ 05 53 02 58 58
www.perigueux.u-bordeaux4.fr/iut/

◆ Lycée Albert Claveille
80 rue Victor Hugo, 24001 Périgueux Cedex
☎ 05 53 02 17 00
www.claveille.org

◆ Lycée Bertran de Born
1 rue Charles Mangold, 24001 Périgueux Cedex
☎ 05 53 06 60 00
www.etablissementbertrandeborn.net

◆ Lycée Jay de Beaufort
9 rue de Turenne, 24007 Périgueux Cedex
☎ 05 53 02 75 00
www.ac-bordeaux.fr/Etablissement/LJay/

◆ Lycée Laure Gatet
25 avenue Georges Pompidou,
24003 Périgueux Cedex ☎ 05 53 02 47 00
www.lauregatet.fr

■ Lycée privé Saint-Joseph
23 avenue Georges Pompidou,
24000 Périgueux ☎ 05 53 06 84 00
www.stjo-24.fr

■ Maison familiale rurale de Périgueux
20 rue Beaulieu, 24002 Périgueux Cedex
☎ 05 53 45 44 10
www.mfr-perigueux.com

Sarlat-la-Canéda

◆ Lycée Pré de Cordy
5 avenue Joséphine Baker,
24206 Sarlat-la-Canéda Cedex
☎ 05 53 71 70 70
webetab.ac-bordeaux.fr/lycee-sarlat

Savignac-les- Églises

● École supérieure internationale
de Savignac Le Bourg,
24420 Savignac-les-Églises ☎ 05 53 05 08 11
www.Ecole-de-savignac.com

Sigoulès

■ Lycée agricole privé Le Cluzeau
Le Cluzeau, 24240 Sigoulès
☎ 05 53 73 43 60
www.lecluzeau.com

Thiviers

◆ Lycée professionnel Porte d'Aquitaine
15 rue Albert Bonneau, 24800 Thiviers
☎ 05 53 55 21 11
www.lpthiviers.fr

33 Gironde

Arcachon

◆ Lycée professionnel Condorcet
1 avenue Roland Dorgelès,
33311 Arcachon Cedex ☎ 05 57 52 72 40
www.lycee-condorcet-arcachon.fr

Artigues-près- Bordeaux

■ CFA de la Fédération régionale des MFR
Aquitaine Limousin Bâtiment E, Entrée 1,
23 avenue du Mirail,
33370 Artigues-près-Bordeaux
☎ 05 56 68 39 19
www.mfr-aquitaine-limousin.org/

CFA du transport et de la logistique
(AFT-IFTIM) Allée de Gascogne,
33370 Artigues-près-Bordeaux
☎ 05 57 77 24 77
www.aft-iftim.com

❖ Institut supérieur du transport et de la
logistique internationale (ISTELI)
Allée de Gascogne,
33370 Artigues-près-Bordeaux
☎ 05 61 99 53 31
www.aft-iftim.com/isteli

Bazas

◆ LEGTA de Bazas Terres de Gascogne
2 avenue de la République, 33430 Bazas
☎ 05 56 25 00 59
www.bazas.educagri.fr

Bègles

❖ École supérieure des techniques du
spectacle et de l'audiovisuel - ADAMS
Pôle image, Spectacle et Sécurité,
Rue des Terres Neuves, 33130 Bègles
☎ 05 56 51 90 30
www.adamsformation.com

■ Institut régional de formation sanitaire
et sociale (IRFSS) - Croix-Rouge française
bâtiments 22-25, Rue des Terres Neuves,
33130 Bègles ☎ 05 57 87 64 46
irfss-aquitaine.croix-rouge.fr

◆ Lycée Václav Have
5 avenue Danielle Mitterrand,
33130 Bègles ☎ 05 57 30 49 00
webetab.ac-Bordeaux.fr/lycee-vaclavhave-begles

Biganos

■ Lycée professionnel privé de la Côte
d'Argent 46 bis avenue de la Libération,
33380 Biganos ☎ 05 56 82 60 16
www.lpcotedargent.com

Blanquefort

CFA agricole de la Gironde 87 avenue du
Général de Gaulle, 33290 Blanquefort Cedex
☎ 05 56 35 61 05/10
formagri33.com

CFA du bâtiment et des travaux publics
de la Gironde Avenue Port de Roy,
33291 Blanquefort Cedex ☎ 05 56 35 12 28
www.cfabtp-Bordeaux.fr

❖ École supérieure d'informatique du CESI
(EXIA) 60 rue du Maurian,
33295 Blanquefort Cedex ☎ 05 56 95 50 50
www.exia.cesi.fr

◆ LEGTA de Blanquefort 84 avenue du
Général-de-Gaulle, 33290 Blanquefort
☎ 05 56 35 56 35
www.formagri33.com

◆ Lycée professionnel des métiers Léonard
de Vinci 24 rue du Collège Technique,
33290 Blanquefort ☎ 05 56 95 58 80/52 95
(scolarité)
webetab.ac-Bordeaux.fr/lycee-metiers-blanquefort/

■ Lycée professionnel privé Saint-Michel
20 avenue du Général de Gaulle, 33290
Blanquefort ☎ 05 56 95 56 00
www.lycee-saintmichel33.com/index.html

Bommes

◆ Lycée professionnel agricole de la Tour
Blanche 33210 Bommes ☎ 05 57 98 02 70
www.formagri33.com

Bordeaux

❖ ADONIS 44 allées de Tourny,
33000 Bordeaux ☎ 05 56 86 74 93
www.prepaconcours.com

❖ Aliénor Esthétique 48 rue de Marseille,
33000 Bordeaux ☎ 05 56 98 51 89
www.alienor-esthetique.com/

❖ Bernom Sup 50/58 rue de Marseille,
33000 Bordeaux ☎ 05 57 22 42 42
www.talisformation.com

❖ Bordeaux International Wine Institute
Hangar 18 quai de Bacalan, 33070 Bordeaux
☎ 05 56 00 73 87
www.wine-institute.com

◆ Établissement public
■ Établissement privé
sous contrat
❖ Établissement privé
hors contrat
▲ Établissement privé reconnu
● Établissement consulaire
(dépend d'une chambre de commerce et
d'industrie ou d'une chambre de métiers)
CFA Centre de formation
d'apprentis

- ❖ Centre d'informations et d'activités musicales (CIAM) 35 rue Leyteire, 33000 Bordeaux ☎ 05 56 91 26 65
www.le-ciam.com
- Centre interprofessionnel de formation des apprentis de PME (CIFA PME)
50 rue de Marseille, 33000 Bordeaux
☎ 05 57 22 42 30
www.cifapme.net
- CFA Aspect Aquitaine 54 boulevard Godard, 33000 Bordeaux ☎ 05 56 15 83 40
aspect-aquitaine.fr
- CFA de l'AFPA Bordeaux Caudéran
44 rue Bréau, 33073 Bordeaux
☎ 05 56 17 14 30
www.aquitaine.afpa.fr
- ◆ CFA (Université de Bordeaux)
146 rue Léo Saignat, 33076 Bordeaux Cedex
☎ 05 57 12 20 10
www.univ-bordeauxsegalen.fr
- CFA des métiers de la banque et de la finance d'Aquitaine Hall B,
10 quai de Paludate, 33800 Bordeaux
☎ 05 57 87 46 60
www.cfbp.fr
- CFA des métiers de La Poste - Midi-Atlantique (Formaposte) Les jardins de Gambetta, Tour 2, 74 rue Georges Bonnac, 33000 Bordeaux ☎ 05 57 57 01 40
www.formaposte.net
- CFA des métiers du livre (Bordeaux Montaigne)
1 rue Jacques Ellul, 33033 Bordeaux
☎ 05 56 91 10 10
www.u-bordeaux3.fr
- CFA du lycée Gustave Eiffel 30 rue Ferbos, 33074 Bordeaux Cedex ☎ 05 56 91 73 42
www.cfa.eiffel-Bordeaux.org
- CFA groupement profess. de formation de l'hospitalisation privée - Aquitaine (CFA GPFHP) résidence Le Centre, 5 terrasse Front du Médoc, 33000 Bordeaux
☎ 05 56 24 48 99
- CFA Leem Apprentissage Aquitaine (CFA LEEM) 146 rue Léo Saignat, 33076 Bordeaux Cedex ☎ 05 57 57 95 42
www.leem-apprentissage.org
- ◆ Conservatoire à rayonnement régional Bordeaux Jacques Thibaud (CRR)
22 quai Sainte Croix, 33033 Bordeaux Cedex
☎ 05 56 92 96 96
www.Bordeaux.fr/ville/conservatoire
- ❖ COS Bordeaux - Collège ostéopathique Sutherland 1 rue de Condé, 33000 Bordeaux
☎ 05 56 48 04 59
www.cos-osteopathie.fr
- ❖ Cours Galien 190 rue Lecocq, 33000 Bordeaux ☎ 05 56 48 30 00
www.cours-galien.fr
- ❖ CRÉASUD - Écoles de Condé
8 rue du Général du Cheyron, 33100 Bordeaux
☎ 05 57 54 02 00
www.creasud.com
- ❖ E-Art Sup Bordeaux 81-89 rue du jardin public, 33000 Bordeaux ☎ 05 57 87 33 61
www.e-artsup.net
- ❖ École d'artdesign de Bordeaux (LIMA)
89 quai des Chartrons, 33300 Bordeaux
☎ 05 56 90 00 10
www.lima-design.fr
- ◆ École d'enseignement supérieur d'art de Bordeaux - EBABX 7 rue des Beaux-Arts, 33800 Bordeaux ☎ 05 56 33 49 10
www.ebabx.fr
- ❖ École d'esthétique Françoise B
1 allées de Chartrons, 33000 Bordeaux
☎ 05 56 81 68 14
www.francoiseb.fr
- ▲ École de commerce européenne - groupe INSEEC (ECE) Campus de Bordeaux, 91 quai des Chartrons, 33300 Bordeaux
☎ 05 57 87 64 74
www.ece.inseec.com
- ❖ École de communication visuelle - ECV Aquitaine 59 rue de Tivoli, 42 quai des Chartrons, 33300 Bordeaux
☎ 05 56 52 90 52/05 57 14 21 10
www.ecv.fr
- ◆ École de sages-femmes IMS Pellegrin, Place Amélie Raba-Léon, 33076 Bordeaux Cedex ☎ 05 56 79 54 34
www.chu-Bordeaux.fr
- ❖ École du commerce de l'art et de l'action culturelle - ICART 8 parvis des Chartrons, 33074 Bordeaux Cedex ☎ 05 56 44 56 22
www.icart.fr
- ❖ École française des attachés de presse et des professionnels de la communication (EFAP) 8 parvis des Chartrons, 33074 Bordeaux Cedex ☎ 05 56 44 56 22
www.efap.com
- ❖ École française supérieure des opticiens (EFSO) 190 rue Lecocq, 33000 Bordeaux
☎ 05 56 48 30 00
www.efsos.fr/
- ❖ École internationale Tunon
96-98 cours Alsace Lorraine, 33000 Bordeaux
☎ 05 56 44 80 41
www.Écoletunon.com
- ◆ École nationale de la magistrature (ENM)
10 rue des Frères Bonie, 33080 Bordeaux Cedex
☎ 05 56 00 10 10
www.enm.justice.fr
- ◆ École nationale supérieure de cognitique (ENSC-IPB) Campus de Carrière-bâtiment 2A RdC, 146 rue Léo-Saignat, 33076 Bordeaux Cedex ☎ 05 57 57 17 00
www.ensc.fr
- ◆ École Nationale Supérieure de Technologie des Biomolécules de Bordeaux (ENSTBB-IPB) 146 rue Léo Saignat, 33076 Bordeaux Cedex ☎ 05 57 57 10 44
www.enstbb.ipb.fr
- ▲ École pour l'informatique et les nouvelles technologies (EPITECH)
85 rue du jardin public, 33000 Bordeaux
☎ 01 44 08 00 14
www.Bordeaux.epitech.eu
- ❖ École privée d'ingénierie informatique (EPSI) 73 rue de Marseille, 33000 Bordeaux
☎ 05 56 43 13 13
www.epsi.fr
- ◆ École supérieure de théâtre Bordeaux Aquitaine - ESTBA Place Renaudel, 3 square Jean Vauthier, 33032 Bordeaux Cedex
☎ 05 56 33 36 76
www.tnba.org
- ❖ École supérieure des métiers de l'image (ESMI) 14 rue Ferrère, 33000 Bordeaux
☎ 05 56 48 14 70
www.esmi-Bordeaux.net
- ❖ École supérieure technologies électronique informatique infographie (ESTEI)
44 rue de la Faiencerie, 33300 Bordeaux
☎ 05 56 50 11 97
www.estei.fr
- ❖ École technique Jamet Buffereau
67 cours Pasteur, 33000 Bordeaux
☎ 05 56 91 71 16
www.jametbuffereau.fr/
- ❖ ESMOD international 11 cours Édouard Vaillant, 33300 Bordeaux ☎ 05 56 51 34 93
www.esmod.com
- ❖ FORMASUP CAMPUS 89 Quai des Chartrons, 33300 Bordeaux ☎ 05 56 34 01 73
www.formasup-campus.com
- ❖ Institut Bordelais de Stylisme Modélisme - IBSM 11 place des Quinconces, 33000 Bordeaux ☎ 05 56 79 28 79
www.ibsm-mode.com
- Institut consulaire de formation en alternance (ICFA) 10 rue René Cassin, 33049 Bordeaux Cedex ☎ 05 56 79 52 00
formation-lac.com
- ◆ Institut d'administration des entreprises (IAE) (Univ de Bordeaux) Pôle universitaire sciences de gestion, 35 avenue Abadie, 33072 Bordeaux Cedex ☎ 05 56 00 45 67
www.iae-Bordeaux.fr/
- ❖ Institut d'ostéopathie de Bordeaux (IOB)
19-21 rue du Commandant Cousteau, 33100 Bordeaux ☎ 05 56 33 89 80
www.institut-osteopathie-Bordeaux.fr
- Institut de design et d'aménagement d'espaces (IDAE) 10 rue René Cassin, 33049 Bordeaux Cedex ☎ 05 56 79 52 11/50 43
www.idae-design.com
- ◆ Institut de formation en ergothérapie IMS Pellegrin, Rue Francisco Ferrer, 33076 Bordeaux Cedex ☎ 05 56 79 54 39
www.chu-Bordeaux.fr
- ◆ Institut de formation en masso kinésithérapie - IMS Pellegrin, Place Amélie Raba Léon, 33076 Bordeaux Cedex
☎ 05 56 79 54 38
www.chu-Bordeaux.fr
- ◆ Institut de formation en pédicurie podologie IMS Pellegrin, Rue Francisco Ferrer, 33076 Bordeaux Cedex ☎ 05 56 79 87 71
www.chu-Bordeaux.fr
- ◆ Institut de formation en psychomotricité (Université de Bordeaux) Bât Broca 1, 3 ter place de la Victoire, 33076 Bordeaux Cedex ☎ 05 57 57 31 66
www.ifp.u-bordeaux2.fr
- ◆ Institut de formation en soins infirmiers Charles Perrens (IFS) 121 rue de la Bechade, 33076 Bordeaux Cedex ☎ 05 56 56 34 31
ifom.ch-perrens.fr
- ◆ Institut de formation en soins infirmiers Pellegrin (IFSI IFAS) Rue Francisco Ferrer, 33076 Bordeaux Cedex ☎ 05 56 79 54 37
www.chu-Bordeaux.fr
- ❖ Institut de formation et d'appui aux initiatives de développement (IFAID)
17 cours des Aubiers, 33300 Bordeaux
☎ 05 56 48 77 77
www.ifaid.org
- ◆ Institut de journalisme de Bordeaux Aquitaine (IJBA) (Université Bordeaux Montaigne) 1 rue Jacques Ellul, 33080 Bordeaux
☎ 05 57 12 20 20/21
www.ijba.u-bordeaux3.fr
- ❖ Institut de recherche et d'action commerciale (IDRAC) 381 boulevard du Président Wilson, 33200 Bordeaux ☎ 05 57 92 93 03
www.Écoles-idrac.com
- ▲ Institut des hautes études économiques et commerciales (INSEEC) Campus de Bordeaux, 26 rue Raze, 33000 Bordeaux
☎ 05 56 01 77 55
www.inseec.com
- ▲ Institut des métiers du notariat et Centre de formation professionnelle des notaires (CFPN) 7 rue Mably, 33000 Bordeaux
☎ 05 56 48 69 60
www.cfnepn.fr/
- ❖ Institut juridique d'Aquitaine - groupe Juris Formatio 11 rue Foy, 33000 Bordeaux
☎ 05 56 51 01 53
www.institut-juridique.com
- ❖ Institut supérieur d'optique (ISO) 124 rue du Docteur Albert Barraud, 33000 Bordeaux
☎ 05 56 00 02 07
www.iso.fr
- Institut supérieur des formations automobiles (ISFORA) 35 boulevard Albert 1^{er}, 33800 Bordeaux ☎ 05 57 59 25 27
www.cm-Bordeaux.fr
- ❖ Institut supérieur des visiteurs médicaux (ISVM) 219 rue de Turenne, 33000 Bordeaux
☎ 05 56 44 10 84
www.isvm.com
- ❖ Institut supérieur européen de gestion (ISEG) 85 rue du Jardin public, 33000 Bordeaux ☎ 05 57 87 00 28
www.iseg.fr
- ◆ IUT (Université de Bordeaux) Pôle universitaire sciences de gestion, 35 avenue Abadie, 33072 Bordeaux Cedex ☎ 05 56 00 95 54
www.iut.u-bordeaux4.fr
- ◆ IUT Michel de Montaigne Bordeaux (Université Bordeaux Montaigne)
1 rue Jacques Ellul, 33080 Bordeaux Cedex ☎ 05 57 12 20 44
www.iut.u-bordeaux3.fr
- ◆ Lycée Camille Jullian
29 rue de la Croix-Blanche, 33074 Bordeaux Cedex
☎ 05 56 01 47 47
www.camillejullian.com
- ◆ Lycée François Magendie
10 rue des Treuils, 33023 Bordeaux Cedex
☎ 05 57 81 61 50
www.magendie.net
- ◆ Lycée François Mauriac
1 rue Henri Dunant, 33015 Bordeaux Cedex
☎ 05 56 38 52 82
webetab.ac-Bordeaux.fr/Etablissement/LFMauriac
- ◆ Lycée Gustave Eiffel
143 cours de la Marne, 33074 Bordeaux Cedex
☎ 05 56 33 83 00
www.eiffel-Bordeaux.org
- ◆ Lycée Jean Condorcet 89 rue Condorcet, 33030 Bordeaux Cedex ☎ 05 56 69 60 50
lcondorcetbx.fr/etablissement/
- ◆ Lycée Michel Montaigne
118 cours Victor Hugo, 33075 Bordeaux Cedex
☎ 05 56 91 10 10
www.montaigne-Bordeaux.fr
- ◆ Lycée Nicolas Brémontier 152 cours de l'Yser, 33800 Bordeaux ☎ 05 56 33 49 60
www.lyceebremontier.fr
- Lycée privé Assomption - Sainte Clotilde
370 boulevard Président Wilson, 33000 Bordeaux ☎ 05 56 48 77 77
www.assomption-Bordeaux.com
- Lycée privé Bel-Orme 67 rue de Bel Orme, 33000 Bordeaux ☎ 05 56 00 87 97
www.belorme.com
- Lycée privé Le Mirail, le lycée du matin
36 rue du Mirail, 33000 Bordeaux
☎ 05 56 92 27 83
lemirail.free.fr
- Lycée privé Sainte-Famille Saintonge
12 rue de Saintonge, 33023 Bordeaux Cedex
☎ 05 56 99 39 29
www.lyceesaintefamille.com
- Lycée privé Sainte-Marie Bastide
45 rue de Dijon, 33072 Bordeaux Cedex
☎ 05 57 80 12 00
www.smb33.fr
- Lycée privé Sainte-Marie Grand Lebrun
164 avenue Charles de Gaulle, 33073 Bordeaux Cedex ☎ 05 56 08 32 13
www.grandlebrun.com
- Lycée privé Saint-Genès
160 rue de Saint-Genès, 33081 Bordeaux Cedex ☎ 05 56 33 84 84
www.saint-genes.com
- Lycée privé Saint-Joseph de Tivoli
40 avenue d'Eysines, 33073 Bordeaux Cedex
☎ 05 56 08 04 40
www.tivoli-33.com
- Lycée privé Saint-Vincent de Paul
CS 21236, 47 rue des Sablières, 33074 Bordeaux Cedex ☎ 05 56 91 62 54
www.svpBordeaux.fr
- Lycée professionnel privé Saint-Genès
160 rue de Saint-Genès, 33081 Bordeaux Cedex ☎ 05 56 33 84 84
www.saint-genes.com
- ◆ Lycée professionnel Toulouse Lautrec
115 rue Joseph Abria, 33000 Bordeaux
☎ 05 57 81 62 62
webetab.ac-Bordeaux.fr/Etablissement/LPToulouseLautrecBordeaux

◆ Lycée professionnel Trégey Rive de Garonne 24 rue de Trégey, 33015 Bordeaux Cedex ☎ 05 57 77 12 90
www.tregey.net

◆ Lycée Saint-Louis Rue Jean Hameau, 33028 Bordeaux Cedex ☎ 05 56 69 35 95
www.lyceesaintlouis.fr

◆ MMPP 29 rue de l'École normale, 33200 Bordeaux ☎ 05 56 08 70 70
www.mmpp.fr

◆ Pigier 23 quai de Paludate, 33800 Bordeaux ☎ 05 56 33 35 33
www.pigier.com

■ Pôle d'enseignement supérieur de la musique et de la danse de Bordeaux Aquitaine (PESMD) 19 rue Monthyon, 33800 Bordeaux ☎ 05 56 91 36 84
www.pesmd-bordeaux-aquitaine.com

◆ Polles supérieur 29 rue de l'École Normale, 33000 Bordeaux ☎ 05 56 98 81 84
www.polles.fr

◆ Sup de Pub - ECE groupe INSEEC 91 quai des Chartrons, 33000 Bordeaux ☎ 05 56 01 22 09
www.supdepub.com/

◆ UF d'odontologie (Université de Bordeaux) 16 cours de la Marne, 33082 Bordeaux Cedex ☎ 05 57 57 30 01
www.univ-bordeauxsegalen.fr

◆ UF des sciences de l'Homme (Université de Bordeaux) 3 ter place de la Victoire, 33076 Bordeaux Cedex ☎ 05 57 57 18 06
www.univ-bordeauxsegalen.fr

◆ UF des sciences de la vie (Université de Bordeaux) 146 rue Léo Saignat, 33076 Bordeaux Cedex ☎ 05 57 57 10 91
www.ufrsdv.u-bordeaux2.fr

◆ UF des sciences pharmaceutiques (Université de Bordeaux) 146 rue Léo Saignat, 33076 Bordeaux Cedex ☎ 05 57 57 12 00
www.univ-bordeauxsegalen.fr

◆ UF sciences et modélisation (SCIMS) (Université de Bordeaux) 3 place de la Victoire, 33076 Bordeaux Cedex ☎ 05 57 57 31 18
www.univ-bordeauxsegalen.fr

◆ UF sciences médicales (Université de Bordeaux) Espace santé, 146 rue Léo Saignat, 33076 Bordeaux Cedex ☎ 05 57 57 13 13
www.univ-bordeauxsegalen.fr

◆ Vatel Cité mondiale 20 Parvis des Chartrons, 33080 Bordeaux Cedex ☎ 05 56 01 78 08
www.vatel.fr

Bruges

CFAI Aquitaine 40 avenue Maryse Bastié, 33523 Bruges Cedex ☎ 05 56 57 44 50
www.cfai-aquitaine.org

■ Institut des techniques d'ingénierie de l'industrie d'Aquitaine (ITI Aquitaine) Maison de l'Industrie, 40 avenue Maryse Bastié, 33523 Bruges Cedex ☎ 05 56 57 44 44
www.iti-aquitaine.com

Camblanes-et-Meynac

◆ Lycée professionnel Flora Tristan Domaine de la Chausse, 33360 Camblanes-et-Meynac ☎ 05 56 20 77 04
www.lp-flora-tristan.net

Cenon

◆ Lycée professionnel La Morlette 62 rue Camille Pelletan, 33151 Cenon Cedex ☎ 05 57 80 37 00

Eysines

CFA le Vigean 2 rue du Collège technique, 33320 Eysines Cedex ☎ 05 56 16 12 05
www.cfa-levigean.fr

◆ Lycée professionnel Charles Péguy 2 rue du collège Technique, 33320 Eysines ☎ 05 56 16 12 05
www.lycee-charlespeguy.com

Floirac

CFA transport, logistique, voyageurs (CFA TLV) 122 rue Emile Combes, 33270 Floirac ☎ 05 56 40 59 19 / 70 10
www.cfatlv.com

Gradignan

◆ École nationale supérieure des sciences agronomiques de Bordeaux Aquitaine CS 40201, 1 cours du Général de Gaulle, 33175 Gradignan Cedex ☎ 05 57 35 07 07
www.agro-Bordeaux.fr

◆ IUT (Université de Bordeaux) 15 rue Naudet CS 10207, 33175 Gradignan Cedex ☎ 05 56 84 57 21
www.iut.u-bordeaux1.fr

Gujan-Mestras

CFA des métiers de la mer 29 port de la Barbotière, 33470 Gujan-Mestras ☎ 05 56 22 39 50
www.ac-Bordeaux.fr/Etablissement/lycedelamer

La Teste-de-Buch

CFA COBAS - Bassin Formation (COBAS) 1 boulevard des Miquelots, 33260 La Teste-de-Buch ☎ 05 57 52 72 90
www.agglo-cobas.fr

Latresne

Aérocampus Aquitaine 1 route de Cénac, 33360 Latresne ☎ 05 56 21 01 01
www.aerocampus-aquitaine.com

Le Haillan

■ Lycée professionnel horticole Camille Godard Domaine Bel Air, Allée Magdeleine Jarousse de Sillac, 33185 Le Haillan Cedex 1052 ☎ 05 56 16 15 70
lyceehorticole.blog.Bordeaux.fr

Libourne

◆ Institut de formation en soins infirmiers (IFSI IFAS) 70 rue des Réaux, Centre hospitalier Garderose, 33505 Libourne Cedex ☎ 05 57 25 49 16
www.ch-libourne.fr

Institut libournais de formation par l'apprentissage (ILFA) 7 bis rue Max Linder, 33504 Libourne Cedex ☎ 05 57 25 40 66
www.ilfa.fr

◆ Lycée Max Linder 43 allées Robert Boulin, 33505 Libourne Cedex ☎ 05 57 51 16 08
lycee.maxlinder.free.fr

◆ Lycée professionnel industriel et hôtelier Jean Monnet 40 avenue Henri Brulle, 33506 Libourne Cedex ☎ 05 57 51 78 44
www.j-monnet.net

Lormont

CFA Hygie Formations Pharmacie d'Aquitaine 3 rue Louis Beydts, 33310 Lormont ☎ 05 56 91 68 72
www.hygieformations.fr

◆ GRETA - Pôle technologique Lunetterie - Lycée Jacques Brel 1 rue Jean Lurçat, BP 30, 33305 Lormont Cedex ☎ 05 56 06 89 73
www.greta-Bordeaux.fr

◆ Lycée Élie Faure 63 avenue de la Libération, 33305 Lormont Cedex ☎ 05 56 38 23 23
www.lyc-eliefaure.fr

◆ Lycée les Iris 13 rue Saint-Cricq, 33305 Lormont Cedex ☎ 05 57 80 10 60
www.lyceesiris.fr

Mérignac

◆ Altéa Formation 19 allée James Watt, 33700 Mérignac ☎ 05 57 57 71 71
www.altea-formation.com

◆ École supérieure d'arts appliqués et multimédia - ECRAN Campus de Bissy, 83-97 avenue Bon Air, 33700 Mérignac ☎ 05 56 12 40 56
www.Ecole-ecran.fr

◆ ESARC ÉVOLUTION Commerce - Marketing et Gestion - Finance Campus de Bissy, 83-97 avenue Bon Air, 33700 Mérignac ☎ 05 56 12 81 82
www.esarc-evolution.fr

◆ ESARC ÉVOLUTION Informatique Campus de Bissy, 83-97 avenue Bon Air, 33700 Mérignac ☎ 05 56 12 81 82
www.esarc-evolution.fr

◆ ESARC ÉVOLUTION Santé - Social Campus de Bissy, 83-97 avenue Bon Air, 33700 Mérignac ☎ 05 56 12 81 82
www.esarc-evolution.fr

◆ ESARC ÉVOLUTION Tourisme Campus de Bissy, 83-97 avenue Bon Air, 33700 Mérignac ☎ 05 56 12 81 82
www.esarc-evolution.fr

◆ ESPÉ Aquitaine (siège administratif) 160 avenue de Verdun, 33705 Mérignac Cedex ☎ 05 56 12 67 00
Antennes : Périgueux (24), Bordeaux (33), Mont-de-Marsan (40), Agen (47), Pau (64)
www.espe-aquitaine.fr/

◆ Institut de formation pour l'emploi et l'entreprise (IF2E) 27 rue Thalès, 33700 Mérignac ☎ 05 56 49 41 33
www.if2e.com

◆ Lycée Fernand Daguin 15 rue Gustave Flaubert, 33698 Mérignac Cedex ☎ 05 56 12 13 20
webetab.ac-Bordeaux.fr/Etablissement/LDaguin/Findex1.htm

Montagne

◆ LEGTA agro-viticole de Libourne-Montagne 7 Le Grand Barrail, 33570 Montagne ☎ 05 57 55 21 21
www.formagri33.com

Pauillac

◆ Lycée Odilon Redon 2 rue du Maquis des vignes Oudides, 33250 Pauillac ☎ 05 56 59 16 48
www.lycee-odilon-redon.net

Pessac

◆ Centre de formation des préparateurs en pharmacie hospitalière IMS Xavier Arnoz, Avenue du Haut Lévêque, 33604 Pessac Cedex ☎ 05 57 65 67 47
www.chu-Bordeaux.fr

CFA (Université de Bordeaux) Avenue Léon Duguit, 33608 Pessac ☎ 05 56 01 81 49
www.u-bordeaux4.fr/

CFA Propreté inhni Sud-Ouest 3 rue Marcel Dassault, 33600 Pessac ☎ 05 57 26 69 69
www.inhni.com

◆ École nationale supérieure de chimie, de biologie et de physique de Bordeaux (ENSCBP-IPB) 16 avenue Pey-Berland, 33607 Pessac Cedex ☎ 05 40 00 65 65
www.enscbp.fr

◆ École nationale supérieure en environnement, géoresources et ingénierie du développement durable (ENSEGID-IPB) 1 allée Daquin, 33607 Pessac Cedex ☎ 05 57 12 10 00
www.ensegid.fr

◆ Faculté d'économie, gestion et AES (Université de Bordeaux) Avenue Léon Duguit, 33608 Pessac Cedex ☎ 05 56 84 85 86
www.u-bordeaux4.fr

◆ Faculté de droit et science politique (Université de Bordeaux) Domaine universitaire, Avenue Léon Duguit, 33608 Pessac ☎ 05 56 84 85 86
www.u-bordeaux4.fr

◆ Institut d'études politiques (Sciences Po Bordeaux) (IEP) Domaine universitaire, 11 avenue Ausone, 33607 Pessac Cedex ☎ 05 56 84 42 52
www.sciencespoBordeaux.fr

◆ Institut de formation en soins infirmiers Xavier Arnoz (IFSI) 229 avenue du Haut Lévêque, 33604 Pessac Cedex ☎ 05 57 62 30 70
www.chu-Bordeaux.fr/

◆ Institut de manipulateurs d'électroradiologie médicale IMS Xavier Arnoz, Avenue du Haut Lévêque, 33600 Pessac Cedex ☎ 05 57 65 65 62
www.chu-Bordeaux.fr

◆ Lycée Pape Clément 1 rue Léo Lagrange, 33605 Pessac Cedex ☎ 05 57 26 63 00
lyceepapeclément.fr

◆ UF des sciences du sport et de l'éducation physique (STAPS) (Université de Bordeaux) 12 avenue Camille Julien, 33607 Pessac Cedex ☎ 05 56 84 52 00
www.staps.u-bordeaux2.fr

◆ UFR humanités (Université Bordeaux Montaigne) domaine universitaire, 33600 Pessac ☎ 05 57 12 46 38
www.u-bordeaux3.fr/

◆ UFR langues et civilisations (Université Bordeaux Montaigne) Domaine universitaire, 33600 Pessac ☎ 05 57 12 44 71
www.u-bordeaux3.fr/

◆ UFR sciences des territoires et de la communication (Université Bordeaux Montaigne) Domaine universitaire, 33600 Pessac ☎ 05 57 12 62 80
www.u-bordeaux3.fr/

Reignac

Centre de formation multimétiers de la Haute Gironde Guy Mazaubert 3 Le Grand Verger, 33860 Reignac ☎ 05 57 42 66 22
www.cfm-haute-gironde.fr

Talence

◆ Arts et Métiers ParisTech (ENSAM) Centre de Bordeaux, esplanade des Arts et Métiers, 33405 Talence Cedex ☎ 05 63 84 53 53
www.ensam.eu

◆ Établissement public
■ Établissement privé sous contrat
❖ Établissement privé hors contrat
▲ Établissement privé reconnu
● Établissement consulaire (dépend d'une chambre de commerce et d'industrie ou d'une chambre de métiers)
CFA Centre de formation d'apprentis

CFA de l'IFRIA Aquitaine CS 80013, 37 avenue Dr Albert Schweitzer, 33402 Talence Cedex
☎ 05 56 38 38 08
www.ifria-aquitaine.fr

CFA (Université de Bordeaux) Domaine du Haut Carré, 43 rue Pierre Noailles, 33405 Talence Cedex ☎ 05 40 00 36 36
www.u-bordeaux1.fr/apprentissage

CFA du sport, de l'animation, du tourisme et des loisirs d'Aquitaine 653 cours de la Libération, 33405 Talence Cedex
☎ 05 56 80 25 50
www.cfasat.fr

◆ **Département licence (Université de Bordeaux)** 351 cours de la Libération, 33405 Talence Cedex ☎ 05 40 00 89 24
www.u-bordeaux1.fr/deptlicence

◆ **École nationale supérieure d'architecture et de paysage de Bordeaux (ENSAP)** 740 cours de la Libération, 33405 Talence Cedex ☎ 05 57 35 11 00
www.Bordeaux.archi.fr

◆ **ENS d'électronique, informatique, télécommunications, mathématiques et mécanique (ENSEIRB-MATMECA IPB)** 1 avenue Docteur Albert Schweitzer, 33402 Talence Cedex ☎ 05 56 84 65 00
www.enseirb-matmeca.fr

◆ **Formation d'ingénieurs en partenariat FIP-ENSCBP-IFRIA** 37 Avenue du Docteur Albert Schweitzer, 33403 Talence. ☎ 05 56 38 38 08
www.ifria-aquitaine.fr/

■ **Institut de formation en soins infirmiers Florence Nightingale (IFSI IFAS)** 203 route de Toulouse, Fondation Bagatelle, 33401 Talence Cedex ☎ 05 57 12 40 40
www.mspsb.com

■ **Institut régional du travail social d'Aquitaine (IRTSA)** 9 avenue François Rabelais, 33401 Talence Cedex ☎ 05 56 84 20 20
www.irtsaquitaine.fr

▲ **Kedge Business School** Domaine de Raba, 680 cours de la Libération, 33405 Talence Cedex ☎ 05 56 84 63 43
www.kedgebs.com

▲ **Kedge Business School - programme EBP international** Domaine de Raba, 680 cours de la Libération, 33405 Talence Cedex ☎ 05 56 84 63 43
www.kedgebs.com

◆ **Lycée Alfred Kastler** 14 avenue de l'Université, 33402 Talence Cedex ☎ 05 57 35 40 70
www.lyceekastler.fr

◆ **Lycée d'hôtellerie et de tourisme de Gascogne** 15 rue François Rabelais, 33405 Talence Cedex ☎ 05 56 84 47 50
www.lyceedegascogne.com

◆ **Lycée polyvalent d'hôtellerie et de tourisme de Gascogne** 15 rue François Rabelais, 33405 Talence Cedex ☎ 05 56 84 47 50
www.lyceedegascogne.com/

◆ **Lycée Victor Louis** 2 avenue de Thouars, 33405 Talence Cedex ☎ 05 56 80 76 40
www.lvloouis.net

◆ **UF de chimie (Université de Bordeaux)** 351 cours de la Libération, 33405 Talence Cedex ☎ 05 40 00 6145
blake.ism.u-bordeaux1.fr/UFR_Chimie/

◆ **UF de physique (Université de Bordeaux)** 351 cours de la Libération, 33405 Talence Cedex ☎ 05 40 00 62 17
www.ufr-physique.u-bordeaux1.fr/

◆ **UF de sciences biologiques (Université de Bordeaux)** 351 cours de la Libération, 33405 Talence Cedex ☎ 05 40 00 87 00/87 01
www.u-bordeaux1.fr/biologie/

Vayres

■ **Maison familiale rurale de Vayres** RN 89, Sortie 8, Lagron, 33870 Vayres
☎ 05 57 74 85 30
www.mfr-vayres.fr

Villenave-d'Ornon

■ **Institut des sciences de la nature et de l'agroalimentaire de Bordeaux (ISNAB)** 2 impasse Charles Tellier, 33140 Villenave-d'Ornon ☎ 05 56 84 47 90
www.isnab.com

◆ **UF d'œnologie - Institut de la vigne et du vin (ISVV) (Université de Bordeaux)** CS 50008, 210 chemin de Leyssotte, 33882 Villenave-d'Ornon Cedex ☎ 05 57 57 58 58/58 12
www.œnologie.u-bordeaux2.fr

40 Landes

Aire-sur-l'Adour

◆ **Lycée Gaston Crampe** Avenue des droits de l'Homme et du Citoyen, 40801 Aire-sur-l'Adour Cedex ☎ 05 58 51 53 00
www.gccrampe.fr

Castelnau-Chalosse

■ **Maison familiale rurale** Cassen, 1958 route de Badie, 40360 Castelnau-Chalosse ☎ 05 58 98 54 28
www.mfr-castelnau.fr

Dax

◆ **Institut de formation des professionnels de santé (IFPS)** Rue Saint Eutrope, 40107 Dax Cedex ☎ 05 58 91 46 70
www.ch-dax.fr

◆ **Institut du thermalisme (Université de Bordeaux)** 8 rue Sainte Ursule, 40100 Dax ☎ 05 58 56 19 42
www.thermalisme.u-bordeaux2.fr

◆ **Lycée de Borda** 7 avenue Paul Doumer, 40107 Dax Cedex ☎ 05 58 58 12 34
lyceeedeborda.org

■ **Lycée Saint-Jacques de Compostelle** 32 avenue Paul Lahargou, 40100 Dax ☎ 05 58 56 30 50
sjdc-dax.cef.fr

Mont-de-Marsan

◆ **Centre de formation des personnels de santé Site Sainte Anne (IFSI IFAS)** Centre hospitalier, 782 avenue de Nonères, 40024 Mont-de-Marsan Cedex ☎ 05 58 05 20 02
www.cfps-asso-mdm.com

● **CFA de la Chambre de métiers et de l'artisanat des Landes** 41 avenue Henri Farbos, 40004 Mont-de-Marsan Cedex ☎ 05 58 05 81 80
www.cma-landes.fr

◆ **Conservatoire à rayonnement départemental des Landes (CRD)** Maison des communes, 40002 Mont-de-Marsan Cedex ☎ 05 58 85 80 00
www.conservatoire40.fr/

● **École supérieure de design des Landes** 293 avenue du Maréchal Foch, 40003 Mont-de-Marsan Cedex ☎ 05 58 05 33 71
www.landes.cci.fr

● **École supérieure de management des Landes (ESML)** 294 avenue du Maréchal Foch, 40010 Mont-de-Marsan ☎ 05 58 51 89 21
www.esm-landes.com

◆ **IUT des Pays de l'Adour Site de Mont-de-Marsan (UPPA)** 371 rue du Ruisseau 40004 Mont-de-Marsan Cedex ☎ 05 58 51 37 00
www.iut-adour.univ-pau.fr

◆ **Lycée Charles Despiau** 637 avenue du Houga, 40005 Mont-de-Marsan Cedex ☎ 05 58 05 82 82
www.lyceedespiau.fr

◆ **Lycée professionnel Frédéric Estève** Quartier Saint Médard, 40010 Mont-de-Marsan Cedex ☎ 05 58 75 22 59
webetab.ac-bordeaux.fr/Etablissement/Esteve

◆ **Lycée Victor Duruy** Avenue Nonères, 40002 Mont-de-Marsan Cedex ☎ 05 58 05 79 79
lyceeduruy.fr

❖ **Université populaire des Landes - maison des associations** 6 rue du 8 mai 1945, 40000 Mont-de-Marsan ☎ 05 58 06 89 64
www.unipop40.fr

Mugron

◆ **Lycée professionnel agricole de Chalosse** Route de Pomarez, CFA agricole et horticole des Landes (Antenne), 40250 Mugron ☎ 05 58 97 70 63 (90 31 : CFA)
www.formagri40.fr

Oeyreluy

CFA agricole et horticole des Landes 2915 route des Barthes, LEGTA Hector Serres, 40180 Oeyreluy ☎ 05 58 98 70 33
www.formagri40.fr

◆ **LEGTA Hector Serres** 2915 route des Barthes, 40180 Oeyreluy ☎ 05 58 98 70 33
www.formagri40.fr

Peyrehorade

◆ **Lycée professionnel Jean Taris** Avenue Jean Dupaya, 40300 Peyrehorade ☎ 05 58 73 28 28
webetab.ac-bordeaux.fr/Etablissement/LPJParisPeyrehorade

Sabres

CFA forestier régional Route de Luglon, 40630 Sabres ☎ 05 58 04 41 80
www.sabres.educagri.fr

Saint-Paul-lès-Dax

CFA bois et habitat Boulevard Saint-Vincent-de-Paul, 40993 Saint-Paul-lès-Dax ☎ 05 58 55 71 12
www.mediaforest.net

◆ **Lycée Haroun Tazieff** Boulevard Saint-Vincent-de-Paul, 40990 Saint-Paul-lès-Dax ☎ 05 58 91 33 40
www.lyceeharountazieff.fr

Saint-Pierre-du-Mont

■ **Lycée privé Jean Cassaigne** Avenue du président Kennedy, 40280 Saint-Pierre-du-Mont ☎ 05 58 46 75 20
www.lyceecassaigne.org
Portes ouvertes BTS : le 8/02/2014

Seyresse

CFAI Aquitaine - Site de Dax 526 route d'Oeyreluy, 40180 Seyresse ☎ 05 58 57 62 06
www.cfai-aquitaine.org

47 Lot-et-Garonne

Agen

- ❖ Centre de l'Ermitage pour la formation et le perfectionnement (CERFO) 304 avenue Joseph Amouroux, 47000 Agen ☎ 05 53 66 08 71
- ◆ Centre universitaire d'Agén - Site du Pin (Université Bordeaux Montaigne) 2 quai de Dunkerque, 47000 Agen ☎ 05 53 77 57 09 www.centre-universitaire-Agen.fr/
- ◆ Conservatoire à rayonnement départemental d'Agén 11 rue Lakanal, 47000 Agen ☎ 05 53 66 11 66 www.Agen.fr/crda
- ◆ Département d'études juridiques d'Agén (DEJA) (Université de Bordeaux) 2 quai de Dunkerque, 47000 Agen ☎ 05 53 77 57 01 / 05 56 84 86 07 www.centre-universitaire-Agen.fr/
- ◆ Département universitaire des sciences d'Agén (DUSA) (Université de Bordeaux) Avenue Michel Serres, 47000 Agen ☎ 05 53 48 06 40 www.dus-Agen.u-bordeaux.fr
- École de gestion et de commerce - Sud Management (EGC) Agropole Estillac, 47901 Agen Cedex 09 ☎ 05 53 48 41 31 www.sudmanagement.fr
- ◆ École nationale d'administration pénitentiaire (ENAP) 440 avenue Michel Serres, BP 28, 47916 Agen Cedex 09 ☎ 05 53 98 98 98 www.enap.justice.fr
- École supérieure des industries agroalimentaires - Sud Management (SUP IAA) Agropole Estillac, 47901 Agen Cedex 09 ☎ 05 53 48 41 31 www.sudmanagement.fr

- ❖ ETP Sup' Formations 8 rue de Lisbonne, 47000 Agen ☎ 05 53 47 46 95 www.etp-sup-formations.fr
- ◆ Institut de formation en soins infirmiers (IFSI IFAS) Centre hospitalier, Route de Villeneuve, 47923 Agen Cedex 9 ☎ 05 53 69 70 20 www.ch-Agen.fr
- ◆ IUT (Université de Bordeaux) Campus Michel Serres, 47000 Agen ☎ 05 53 77 40 50/48 06 10 www.iut.u-bordeaux1.fr
- ◆ Lycée Bernard Palissy 164 boulevard de la Liberté, 47007 Agen Cedex. ☎ 05 53 77 46 50 webtab.ac-bordeaux.fr/Etablissement/BPalissy/index.htm
- ◆ Lycée Jean-Baptiste de Baudre 5 allée Pierre Pomarède, 47916 Agen Cedex 09 ☎ 05 53 77 56 00 www.lyceebaudre.net
- Lycée privé Saint-Caprais 8 rue Raspail, 47000 Agen ☎ 05 53 77 29 20
- ❖ Théâtre École d'Aquitaine Théâtre école d'Aquitaine, 21 rue Paulin Régnier, 47000 Agen ☎ 05 53 47 82 09 www.theatredujour.fr

Marmande

- ADES Formations - Pôle formation sanitaire et sociale (ADES) allée des tabacs, 47200 Marmande ☎ 05 53 79 12 87 www.adesformations.fr
- CFA - Cité de la Formation - Marmande 11 à 15 rue Albert Camus, 47205 Marmande Cedex ☎ 05 53 76 04 13 www.citedelaformation.fr
- ◆ Institut de formation en soins infirmiers (IFSI IFAS) 11 - 15 rue Albert Camus, Cité de la formation, 47207 Marmande Cedex ☎ 05 53 79 03 83 www.chicmt.fr
- ◆ Lycée Val de Garonne Rue Ejea de los Caballeros, 47207 Marmande Cedex ☎ 05 53 76 02 50 www.lyceevaldegaronne.com

Miramont-de-Guyenne

- Maison familiale rurale Antenne CFA, 10-12 boulevard Clémenceau, 47800 Miramont-de-Guyenne ☎ 05 53 93 21 49 www.mfr-miramont.org/

Nérac

- ◆ LEGTA Armand Fallières Route de Francescas, 47600 Nérac ☎ 05 53 97 40 00 www.epl47.educagri.fr
- ◆ Lycée professionnel Jacques de Romas Route de Mezin, 47600 Nérac ☎ 05 53 97 63 00 lycee-ideromas.com

Sainte-Livrade-sur-Lot

- CFA agricole du Lot-et-Garonne Route de Casseneuil, 47110 Sainte-Livrade-sur-Lot ☎ 05 53 40 47 60 www.epl47.educagri.fr
- ◆ LEGTA Étienne Restat Route de Casseneuil, 47110 Sainte-Livrade-sur-Lot ☎ 05 53 40 47 00 www.epl47.educagri.fr

Tonneins

- ❖ Centre de formation ADES 9 bis rue Armand Chabrier, 47400 Tonneins ☎ 05 53 64 61 57 www.adesformations.fr

Villeneuve-sur-Lot

- ◆ Institut de formation en soins infirmiers (IFSI IFAS) 2 boulevard Saint-Cyr de Coquart, Centre hospitalier Saint Cyr, 47300 Villeneuve-sur-Lot ☎ 05 53 40 53 05 www.ch-stcyr47.fr
- ◆ Lycée Georges Leygues Avenue d'Agén, 47307 Villeneuve-sur-Lot Cedex ☎ 05 53 40 40 50 webtab.ac-bordeaux.fr/lycee-georges-leygues-villeneuve
- Lycée l'Oustal, lycée privé des métiers de la vie rurale Rue Paul Sabatier, 47300 Villeneuve-sur-Lot ☎ 05 53 36 21 36 www.lycee-oustal.fr

64 Pyrénées-Atlantiques

Anglet

- Centre de formation Saint-André 163 avenue de Montbrun, 64604 Anglet Cedex ☎ 05 59 63 83 93 www.stanne64.fr
- CFA de la Côte basque 1 allée de Cantau, 64600 Anglet ☎ 05 59 58 06 59 www.lycee-cantau.net
- ◆ Institut supérieur aquitain du bâtiment et des travaux publics (ISA BTP) (UPPA) allée du parc Montaury, 64600 Anglet ☎ 05 59 57 44 37 isabtp.univ-pau.fr
- ◆ IUT de Bayonne, Pays Basque - Site d'Anglet (UPPA) 2 allée du parc Montaury, 64610 Anglet Cedex ☎ 05 59 57 43 03 www.iutbayonne.univ-pau.fr
- ◆ Lycée Cantau 1 allée de Cantau, 64600 Anglet ☎ 05 59 58 06 06 www.lycee-cantau.net
- Lycée privé Sainte-Anne 163 avenue de Montbrun, 64604 Anglet Cedex ☎ 05 59 63 83 93 www.stanne64.fr
- ◆ UFR sciences et techniques de la côte basque (UPPA) Allée du Parc Montaury, 64610 Anglet Cedex ☎ 05 59 57 44 01/00 ufr-sciences-cb.univ-pau.fr

Assat

- ▲ École d'ingénieurs du centre d'études supérieures industrielles de Pau (EI-CESI) Pôle Aéropolis CFI, 64510 Assat ☎ 05 59 32 90 23 www.eicesi.fr

Bayonne

- Centre interprofessionnel de formation des apprentis de PME (CIFA PME) 15 rue Vauban, 64100 Bayonne ☎ 05 59 46 35 50 www.cifapme.net
- ◆ CFA universitaire de l'UPPA 8 allée des platanes, 64100 Bayonne ☎ 05 59 57 42 23 cfa.univ-pau.fr
- ◆ Conservatoire à rayonnement régional Maurice Ravel Côte Basque (CRR) 29 cours Comte de Cabarrus, 64100 Bayonne ☎ 05 59 31 21 70 www.orcb.fr/conservatoire
- ◆ École d'art de l'agglomération Côte Basque - Adour 3 avenue Jean Darrigrand, 64100 Bayonne ☎ 05 59 59 48 41 www.art.agglo-cotebasque.fr
- École de gestion et de commerce de Bayonne (EGC) 50-51 allées Marines, 64102 Bayonne Cedex ☎ 05 59 46 58 58 www.egc-bayonne.fr
- ❖ École privée supérieure d'enseignement commercial - EPSECO 15 rue Vauban, 64100 Bayonne ☎ 05 59 55 89 55 www.talisformation.com
- ◆ Institut de formation en soins infirmiers (IFSI) Centre hospitalier de la Côte basque, 13 avenue Jacques Loeb, 64109 Bayonne Cedex ☎ 05 59 44 68 00 www.ch-cotebasque.fr/
- ◆ IUP Sport, management et gestion des entreprises (2001) (Université de Bordeaux) 8 allée des platanes, 64100 Bayonne ☎ 05 59 57 41 95 www.iupstaps.univ-bordeauxsegalen.fr
- ◆ IUT de Bayonne, Pays Basque - Site de Bayonne (UPPA) Campus de la Nive, 17 à 21 place Paul Bert, 64185 Bayonne Cedex ☎ 05 59 57 43 03 www.iutbayonne.univ-pau.fr
- ◆ Lycée Louis de Foix 4 avenue Jean Rostand, 64103 Bayonne Cedex ☎ 05 59 63 31 10 www.louisdefoix.com
- Lycée privé Largenté 42 avenue Jacques Loeb, 64100 Bayonne ☎ 05 59 63 29 29 www.largentu.eu
- ◆ Lycée René Cassin 2 rue de Lassegutte, 64100 Bayonne ☎ 05 59 58 42 00 www.lyceecassinbayonne.fr/

- ◆ UFR pluridisciplinaire de Bayonne Anglet Biarritz (UPPA) Campus de la Nive, 8 allée des platanes, 64100 Bayonne Cedex ☎ 05 59 57 41 11 ufr-pluribab.univ-pau.fr/

Biarritz

- ❖ Académie Basque du Sport (ABS) Euskal Jaï, Parc des sports Aguilera, 64200 Biarritz ☎ 05 59 01 00 73 www.academiebasquedusport.fr
- Collège ostéopathique du Pays basque (COPB) 6 rue des Alouettes - Espace Iraty, 64200 Biarritz ☎ 05 59 15 02 98 www.copb.fr
- ❖ École d'esthétique de Biarritz (UPPA) Campus de la Milady, 64200 Biarritz ☎ 05 59 41 13 75 www.École-esthetique-biarritz.fr/

- ◆ Établissement public
- Établissement privé sous contrat
- ❖ Établissement privé hors contrat
- ▲ Établissement privé reconnu
- Établissement consulaire (dépend d'une chambre de commerce et d'industrie ou d'une chambre de métiers)
- CFA Centre de formation d'apprentis

◆ École supérieure d'art les Rocailles
11 rue Moussempe, 64200 Biarritz
☎ 05 59 47 80 02
www.esa-rocailles.fr

◆ Lycée André Malraux
Rue du 8 Mai 1945, 64203 Biarritz Cedex
☎ 05 59 01 20 40
www.educ-horus.net/malraux

◆ Lycée Biarritz Atlantique
2 rue Francis Jammes,
64204 Biarritz Cedex ☎ 05 59 41 27 28
www.lycee-hotelier-biarritz.com

◆ Pôle des métiers de l'image et du son
9 rue Jules Ferry, 64200 Biarritz
☎ Formation initiale 05 59 50 42 00,
alternance GRETA 05 59 63 97 07
www.audiovisuel-cassin.com

Bidart

● CFA de la CCI de Bayonne (ESTIA - EGC)
technopole Izarbel, 64210 Bidart
☎ 05 59 43 84 00
www.estia.fr

● École supérieure des technologies
industrielles avancées (ESTIA) (Université
de Bordeaux et UPPA) Technopole Izarbel,
64210 Bidart
☎ 05 59 43 84 00
www.estia.fr

Bizanos

❖ École d'esthétique appliquée (EDEA)
48 avenue de l'Yser, 64320 Bizanos
☎ 05 59 30 96 06
www.Ecole-esthetique-aquitaine.fr

Chéroux

◆ Lycée du Pays de Soule Avenue Jean
Monnet, 64130 Chéroux. ☎ 05 59 28 22 28
www.lyceedupaysdesoule.fr/index.php

Etcharry

■ Association pour la formation en
milieu rural (AFMR) Château Elgart,
64120 Etcharry. ☎ 05 59 65 72 82
www.afmr-etcharry.com

Hasparren

CFA agricole des Pyrénées-Atlantiques
Route de Cambo, 64240 Hasparren
☎ 05 59 29 15 10
www.cdfa64.com

■ Lycée privé Armand David
1 route des Missionnaires,
64240 Hasparren
☎ 05 59 70 27 17
lyceearmanddavid.fr

■ Lycée privé Saint-Joseph
1 route des Missionnaires,
64240 Hasparren ☎ 05 59 70 29 30
www.st-joseph-hasparren.fr

■ Lycée professionnel Saint-Joseph
1 Route des Missionnaires, 64240 Hasparren
☎ 05 59 70 29 30
www.st-joseph-hasparren.fr

Lescar

● Centre national professionnel pour la
commercialisation des articles de sport
et loisir (CNPC) avenue Ampère,
64237 Lescar Cedex ☎ 05 59 62 98 46
www.cnpc.fr

CFA des commerces de sport loisirs (CFA
CNPC) Campus sport et commerce,
Avenue Marie-André Ampère,
64230 Lescar ☎ 05 59 62 76 70
www.cnpc.fr

◆ Lycée Jacques Monod
10 rue du Parvis, 64238 Lescar Cedex
☎ 05 59 77 92 00
webetab.ac-bordeaux.fr/t3_0641839b/

Montardon

◆ LEGTA de Pau-Montardon
64121 Montardon ☎ 05 59 33 24 10
www.pau-montardon.educagri.fr

Mouguerre

CFA transport, logistique, voyageurs
(CFA TLV) Centre européen de frêt,
64990 Mouguerre Cedex ☎ 05 59 31 69 69
cfatlv.com

Mourenx

◆ Lycée Albert Camus
Avenue Pierre Angot, 64150 Mourenx
☎ 05 59 60 11 61
webetab.ac-bordeaux.fr/cite-scolaire-mourenx

Orthez

◆ Institut de formation en soins infir-
miers (IFSI) Centre hospitalier,
1 rue du Moulin, 64301 Orthez Cedex
☎ 05 59 69 70 26
www.ch-orthez.fr/

◆ Lycée Gaston Fébus
20 avenue Georges Moutet,
64301 Orthez Cedex ☎ 05 59 67 08 00
www.ac-bordeaux.fr/Etablissement/GFébusOrthez

Pau

❖ AFSSA PREPA
17 rue du maréchal Joffre, 64000 Pau
☎ 05 59 27 34 03
www.afsa-pau.com

❖ ASFO BSB 17 avenue Léon Blum,
Parc d'activités Pau-Pyrénées, 64000 Pau
☎ 05 59 90 01 20
www.asfo-adour.org

BTP CFA des Pyrénées-Atlantiques
Parc d'activités Pau-Pyrénées,
36 avenue Léon Blum, 64000 Pau
☎ 05 59 02 61 04
www.cfatp64.fr

CFA de l'école supérieure de commerce
de Pau 3 rue Saint-John Perse, 64000 Pau
☎ 05 59 92 64 64
www.esc-pau.fr

● CFA de la Chambre de métiers et de
l'artisanat Pyrénées-Atlantiques
Parc d'activités Pau-Pyrénées,
34 avenue Léon Blum, 64000 Pau
☎ 05 59 14 85 90
www.cm64.com

CFA du lycée Saint-Cricq 4 bis avenue des
États-Unis, 64015 Pau Cedex
☎ 05 59 30 87 00
www.cfa-saint-cricq.org

CFAI Adour
4 rue des Frères d'Orbigny, 64075 Pau
☎ 05 59 53 23 83
www.metaladour.org

■ CFPC Saint Dominique
30 avenue Fouchet, 64000 Pau
☎ 05 59 13 01 96
www.saintdominique.fr

◆ Conservatoire à rayonnement départe-
mental des Pyrénées-Atlantiques
Rue des Réparatrices, 64000 Pau
☎ 05 59 98 40 47
www.agglo-pau.fr

▲ École internationale des sciences
du traitement de l'information (EISTI)
Campus de Pau, 2 boulevard Lucien Favre
CS 77563, 64075 Pau Cedex
☎ 05 59 05 90 90
www.eisti.fr

◆ École nationale supérieure en génie
des technologies industrielles (ENSGTI)
(UPPA) 5 rue Jules Ferry, 64075 Pau Cedex
☎ 05 59 40 78 00
ensgti.univ-pau.fr

◆ École supérieure d'art des Pyrénées -
Pau Tarbes (ÉSA Pyrénées) Villa Formose,
74 allées de Morlaàs, 64000 Pau
☎ 05 59 02 20 06
www.esapyrenees.fr

❖ École supérieure d'informatique du
CESI (EXIA) 8 rue des Frères d'Orbigny,
64000 Pau ☎ 05 59 32 57 62
www.exia.cesi.fr

❖ École technique coiffure esthétique
Joffre - Karine Moncla
5 bis rue du Maréchal Joffre, 64000 Pau
☎ 05 59 98 41 65
www.Ecole-joffre.com/

◆ FOR CO Pau (Formation continue UPPA)
Bâtiment d'Alembert, Rue Jules Ferry,
64075 Pau Cedex ☎ 05 59 40 78 88
forco.univ-pau.fr

❖ Groupe ESA IPA Concours
Parc d'activités Pau Pyrénées,
Rue Jean Zay, 64000 Pau ☎ 05 59 14 86 55
www.esa-ipa.com

● Groupe ESC Pau 3 rue Saint John Perse,
64075 Pau Cedex ☎ 05 59 92 64 64
www.esc-pau.fr

◆ Institut d'administration des entre-
prises des Pays de l'Adour - Site de Pau
(IAE) (Pau) Domaine universitaire,
Avenue du Doyen Poplawski, 64012 Pau Cedex
☎ 05 59 40 81 00
iae.univ-pau.fr

❖ Institut d'études commerciales et de
gestion (IEC) 17 rue du Maréchal Joffre,
64008 Pau Cedex ☎ 05 59 27 34 03
www.iecpau.fr

◆ Institut de formation en soins infir-
miers (IFSI IFAS) 4 boulevard Hauterive,
Centre hospitalier, 64046 Pau Cedex
☎ 05 59 92 47 70
www.ch-pau.fr

■ Institut du travail social Pierre Bourdieu
(ITS) 8 cours Léon Bérard, 64075 Pau Cedex
☎ 05 59 84 93 93
www.its-pau.fr

◆ IUT des Pays de l'Adour - Site de Pau
(UPPA) Avenue de l'université, 64000 Pau
☎ 05 59 40 71 21
www.iut-adour.univ-pau.fr

◆ Lycée Louis Barthou
2 rue Louis Barthou, 64015 Pau Cedex
☎ 05 59 98 98 00
www.cyberlycee.fr/barthou/site-public

■ Lycée privé Immaculée Conception
Beau Frère Boulevard Édouard Herriot,
64051 Pau Cedex 09 ☎ 05 59 72 07 72
www.icbf.net

■ Lycée privé Saint-Dominique
30 avenue Fouchet, 64000 Pau
☎ 05 59 32 01 23
www.saintdominique.fr

◆ Lycée Saint-Cricq
4 bis avenue des États-Unis,
64015 Pau Cedex ☎ 05 59 30 50 55
www.lycee-saint-cricq.org/site/

◆ Lycée Saint-John-Perse
2 rue Jules Ferry, 64012 Pau Cedex
☎ 05 59 62 73 11
www.lycee-saint-john-perse.fr

◆ UFR de droit, économie et gestion
(UPPA) Avenue du Doyen Poplawski,
64016 Pau Cedex ☎ 05 59 40 80 80/80 00
ufr-droit-eco-gestion.univ-pau.fr

◆ UFR de lettres, langues et sciences
humaines, sport (UPPA)
Avenue du Doyen Poplawski,
64013 Pau Cedex ☎ 05 59 40 73 10
ufr-lettres.univ-pau.fr

◆ UFR sciences et techniques (UPPA)
Avenue de l'université, 64013 Pau Cedex
☎ 05 59 40 74 40
ufr-sciences-pau.univ-pau.fr

Saint-Jean-de-Luz

◆ Lycée professionnel Ramiro Arrué
4 rue Rodolphe Caillaux,
64500 Saint-Jean-de-Luz
☎ 05 59 51 55 55
lycee-ramiro-arrue.fr

Saint-Palais

■ Lycée Jean Errecart
64120 Saint-Palais ☎ 05 59 65 70 77
www.lycee-errecart.fr

Saint-Pée-sur-Nivelle

■ Lycée agricole privé Saint-Christophe
Route de Bayonne,
64310 Saint-Pée-sur-Nivelle
☎ 05 59 54 10 81
www.lyceesaintchristophe.com

Sauveterre-de-Béarn

■ Lycée privé rural Notre-Dame
Route d'Oras, 64390 Sauveterre-de-Béarn
☎ 05 59 38 55 83
www.ensemble-scolaire-sauveterre.com

Ustaritz

CFA des métiers commerciaux et finan-
ciers d'Aquitaine (DIFCAM) (UPPA)
ZAC de la Guadeloupe, 85 rue Hiribère,
64480 Ustaritz ☎ 05 59 70 39 40
www.difcam.com

■ Lycée privé Saint-Joseph
650 rue Hiribehere, 64480 Ustaritz
☎ 05 59 70 39 70
www.saintjo64.fr

◆ Établissement public
■ Établissement privé sous contrat
❖ Établissement privé hors contrat
▲ Établissement privé reconnu
● Établissement consulaire (dépend d'une chambre de commerce et d'industrie ou d'une chambre de métiers)
CFA Centre de formation d'apprentis

Formation en école ou à distance

adonis
ENSEIGNEMENT SUPÉRIEUR

Établissements d'Enseignement Supérieur Privés

Retrouvez nos écoles sur
www.groupe-adonis.fr

Santé - Paramédical - Social

Secteur SANTÉ et PARAMÉDICAL

BTS Diététique
BTS Analyse de Biologie Médicale
Prépa. Kinésithérapeute
Prépa. Ergothérapeute
Prépa. Psychomotricien
Prépa. Manipulateur en Radiologie
Prépa. Orthoptiste
Prépa. Orthophoniste
Prépa. Infirmière
Prépa. Aide-soignante

Secteur SOCIAL

BTS Economie Sociale & Familiale
BTS Services et Prestations [SP3S]
Prépa. Auxiliaire de Puériculture
Prépa. Educateur Spécialisé
Prépa. Educateur de Jeunes Enfants
Prépa. Assistant de Service Social
Prépa. Moniteur Educateur
CAP Petite enfance

Lille

Lyon

Toulouse

Bordeaux

Montpellier

Aix-en-Provence

L'école Adonis Bordeaux Centre

L'institut est situé sur les allées de Tourny en plein coeur du centre ville, tout proche du Grand Théâtre et du Marché des Grands Hommes. Adresse: 44, allées de Tourny - 33000 Bordeaux - Téléphone: 05 56 867 493 - E-mail: 33@groupe-adonis.fr

Esthétique, Cosmétique et Parfumerie

www.rosecarmin.fr

**Rose
Carmin**
École d'esthétique & cosmétique

En écoles ou à distance

- BTS Métiers de l'esthétique-
cosmétique - parfumerie
- CAP Esthétique, Cosmétique

Nos écoles en France : Bordeaux Centre - 44, allées de Tourny - 33000 Bordeaux - Téléphone: 05 56 867 493 | Lyon - 25, rue de l'Abondance - 69003 Lyon - Tél. 04 37 489 838
Montpellier - 6 rue Joffre - 34000 Montpellier - Tél. 04 37 059 359 | Toulouse - 12, avenue de Muret - 31300 Toulouse - Tél. 05 61 20 804 | Lille - 18-20 av du Peuple Belge - 59800 Lille - Tél. 03 20 749 040
Aix-en-Provence - Avenières - 11, avenue Jean et Marcel Fontenaille - 13100 Aix-en-Provence - Tél. 04 84 490 142 | Cours à distance 05 62 200 804

Index des diplômes

BTS, DUT, licence..

Cherchez l'intitulé du diplôme dans la liste.

Bac pro (Baccalauréat professionnel) 1 an

- Pilote de ligne de production 44, 47

BTMS (Brevet technique des métiers supérieurs)

- Ebéniste 31

BTS (Brevet de technicien supérieur)

- Aéronautique 44, 47
- Agencement de l'environnement architectural 31, 32
- Analyses de biologie médicale 53, 55
- Après-vente automobile
 - option véhicules industriels 47
 - option véhicules particuliers 47
- Assistance technique d'ingénieur 47
- Assistant de gestion de PME PMI (diplôme à référentiel commun européen) 33
- Assistant de manager 33
- Assurance 33, 42
- Banque
 - option A marché des particuliers 33
- Bâtiment 32
- Bioanalyses et contrôles 28, 55
- Biotechnologie 55
- Chimiste 28, 55
- Commerce international (diplôme à référentiel commun européen) 34
- Communication 49
- Communication et industries graphiques
 - option A étude et réalisation de produits graphiques 47
 - option B étude et réalisation de produits imprimés 47
- Comptabilité et gestion des organisations 34
- Conception de produits industriels 47
- Conception et industrialisation en microtechniques 44, 47
- Conception et réalisation de systèmes automatiques 44, 47
- Conception et réalisation en chaudronnerie industrielle 47
- Constructions métalliques 32, 47
- Contrôle industriel et régulation automatique 44, 55
- Design de communication espace et volume 31, 49
- Design de mode, textile et environnement
 - option mode 31
- Design de produits 31
- Design d'espace 31
- Design graphique
 - option communication et médias imprimés 31, 49
 - option communication et médias numériques 31, 49

- Développement et réalisation bois 32, 47
- Diététique 28, 53
- Domotique 32, 44
- Économie sociale familiale 57
- Électrotechnique 44
- Enveloppe du bâtiment : façades étanchéité 32
- Étude et réalisation d'outillages de mise en forme des matériaux 47
- Études et économie de la construction 32
- Fluides, énergies, environnements
 - option B génie climatique 32, 55
 - option C génie frigorifique 32, 55
 - option D maintenance et gestion des systèmes fluidiques et énergétiques 32, 47, 55
- Géométrie topographe 32, 55
- Hôtellerie-restauration
 - option A mercatique et gestion hôtelière 58
 - option B art culinaire, art de la table et du service 58
- Industrialisation des produits mécaniques 47
- Industries papetières
 - option production des pâtes, papiers et cartons 47
 - option transformation des papiers et cartons 47
- Industries plastiques Europlastic (diplôme à référentiel commun européen) 47
- Informatique et réseaux pour l'industrie et les services techniques 44
- Maintenance industrielle 44, 47
- Management des unités commerciales 34
- Métiers de la mode - vêtement 47
- Métiers de l'audiovisuel
 - option gestion de production 30
 - option métiers de l'image 30
 - option métiers du son 30
 - option montage et postproduction 30
 - option techniques d'ingénierie et exploitation des équipements 30
- Métiers de l'eau 28, 47, 55
- Métiers de l'esthétique-cosmétique-parfumerie (tronc commun aux 3 options à la rentrée 2013) 53, 55
- Métiers des services à l'environnement 28, 47
- Moteurs à combustion interne 47
- Négociation et relation client 34
- Notariat 42
- Opticien lunetier 34, 53
- Photographie 30
- Professions immobilières 34, 42
- Responsable d'hébergement (diplôme à référentiel commun européen) 58
- Services et prestations des secteurs sanitaires et social 57
- Services informatiques aux organisations
 - option A solutions d'infrastructure, systèmes et réseaux 44
 - option B solutions logicielles et applications métiers 44
- Systèmes constructifs bois et habitat 32, 47
- Systèmes électroniques 44
- Technico-commercial 34
- Techniques et services en matériels agricoles 28, 47

- Techniques physiques pour l'industrie et le laboratoire 44, 55
- Tourisme 58
- Transport et prestations logistiques 60
- Travaux publics 32

BTSA (Brevet de technicien supérieur agricole)

- Agronomie : productions végétales 28
- Aménagements paysagers 28, 32
- Analyse et conduite de systèmes d'exploitation 28
- Analyses agricoles, biologiques et biotechnologiques 28, 55
- Aquaculture 28
- Développement, animation des territoires ruraux 28, 57, 58
- Génie des équipements agricoles 28, 48
- Gestion et maîtrise de l'eau 28, 33
- Gestion et protection de la nature 28, 58
- Gestion forestière 28
- Production horticole 28
- Productions animales 28
- Sciences et technologies des aliments
 - spécialité aliments et processus technologiques 28
- Technico-commercial 28, 34
- Viticulture-œnologie 28

CAP (Certificat d'aptitude professionnelle)

- Opérateur projectionniste de cinéma 30

Capacité en droit

- Capacité en droit 23, 27, 42

Classe de mise à niveau (accès en STS)

- Classe de mise à niveau Cinéma - audiovisuel pour BTS Métiers de l'audiovisuel 30
- Classe de mise à niveau pour BTS arts appliqués des établissements publics ou sous contrat (Manaa) 31
- Classe de mise à niveau privée pour BTS arts appliqués 31
- Classe de mise à niveau section de technicien supérieur hôtellerie restauration 58

Classe de mise à niveau post bac

- Mise à niveau pour les études supérieures scientifiques (MNESS / Pré-L1) 24, 28, 44, 47, 53, 55
- Année préparatoire à un certificat d'école d'art 31
- Année préparatoire aux concours des écoles supérieures d'art 31
- Année préparatoire d'insertion dans les licences scientifiques (APILS) 27, 28, 44, 47, 53, 55
- Classe préparatoire aux écoles du secteur social 27, 57
- Classe préparatoire aux écoles paramédicales 23, 27, 53
- Classe préparatoire aux études supérieures (filière littéraire) 51

CPGE (Classe préparatoire aux grandes écoles)

CPGE Économiques

- Classe préparatoire Économie et gestion
 - option économie, droit et gestion (D1), 1^{re} année et 2^e année 60
 - option économie, méthodes quantitatives et gestion (D2), 1^{re} année et 2^e année 60
- Classe préparatoire Économique et commerciale
 - option économique (1^{re} année et 2^e année) 60
 - option scientifique (1^{re} année et 2^e année) 60
 - option technologique (1^{re} année et 2^e année) 60
- Classe préparatoire management gestion post-bac + 2 (ATS) 60

CPGE Littéraires

- Classe préparatoire de lettres (1^{re} année) 61
- Classe préparatoire de lettres (1^{re} année) avec préparation à l'option histoire des arts 61
- Classe préparatoire de lettres et sciences humaines (2^e année ENS Lyon)
 - Allemand, Anglais, Espagnol, Histoire et géographie, Lettres classiques, Lettres modernes, Philosophie, Russe 61
- Classe préparatoire de lettres et sciences sociales (B/L, 1^{re} année) 61
- Classe préparatoire de lettres et sciences sociales (B/L, 2^e année) 61
- Classe préparatoire de lettres (2^e année ENS Ulm)
 - Allemand, Anglais, Espagnol, Géographie, Histoire, Histoire des arts, Lettres classiques, Lettres modernes, Philosophie 61
- Classe préparatoire de lettres (2^e année ENS Ulm) avec préparation à la section B de l'École nationale des Chartes 61

CPGE Scientifiques

- Classe préparatoire Biologie, chimie, physique et sciences de la Terre - Vétérinaire (Véto-BCPST), 1^{re} année 60
- Classe préparatoire Biologie, chimie, physique et sciences de la Terre - Vétérinaire (Véto-BCPST), 2^e année 61
- Classe préparatoire Mathématiques, physique et sciences de l'ingénieur (MPSI), 1^{re} année 60
- Classe préparatoire Mathématiques, physique et sciences de l'ingénieur (MPSI), 1^{re} année option informatique 60
- Classe préparatoire Mathématiques-physique (MP*), 2^e année 61
- Classe préparatoire Mathématiques-physique (MP*), 2^e année option informatique 61
- Classe préparatoire Mathématiques-physique (MPSI), 2^e année option informatique 61
- Classe préparatoire Physique et sciences de l'ingénieur (PSI*), 2^e année 61
- Classe préparatoire Physique et sciences de l'ingénieur (PSI*), 2^e année 61
- Classe préparatoire Physique et technologie (PT), 2^e année 61
- Classe préparatoire Physique et technologie (PT*), 2^e année 61
- Classe préparatoire Physique, technologie et sciences de l'ingénieur (PTSI), 1^{re} année 61
- Classe préparatoire Physique-chimie et sciences de l'ingénieur (PCSI) spécialité SI, 1^{re} année 61
- Classe préparatoire Physique-chimie et sciences de l'ingénieur (PCSI) 1^{re} année 61
- Classe préparatoire Physique-chimie (PC), 2^e année 61
- Classe préparatoire Physique-chimie (PC*), 2^e année 61
- Classe préparatoire scientifique post BTSa-BTS-DUT (ministère de l'agriculture) 61
- Classe préparatoire Technologie et sciences industrielles (TSI), 1^{re} année 61
- Classe préparatoire Technologie et sciences industrielles (TSI), 2^e année 61
- Classe préparatoire technologie industrielle post-bac + 2 (ATS) 61

CPI (Cycle préparatoire intégré)

- CPBx 24, 61
- CPI Gay Lussac 61
- CPI UPPA 27, 61
- CPP des INP 61

CS (Certificat de spécialisation agriculture)

- Constructions paysagères 28, 32

DAEU (Diplôme d'accès aux études universitaires)

- Option A 25, 27
- Option B 24

DEUST (Diplôme d'études universitaires scientifiques et techniques)

- Production et contrôles des produits de santé 23, 53, 60

Diplôme d'école de commerce de niveau bac + 4 ou 5

- Diplôme de l'École de commerce européenne (ECE) 38
- Diplôme de l'École multinationale des affaires 38
- Diplôme de l'École supérieure de commerce de Pau 38
- Diplôme de l'École supérieure de commerce Kedge Business School 38
- Diplôme de l'Institut des hautes études économiques et commerciales (INSEEC) 38

Diplôme d'État du travail social

- Diplôme d'État d'assistant de service social 57
- Diplôme d'État d'éducateur de jeunes enfants 57
- Diplôme d'État d'éducateur spécialisé 57
- Diplôme d'État de conseiller en économie sociale familiale 57

Diplôme d'État médical

- Diplôme d'État de docteur en chirurgie dentaire 23, 54
- Diplôme d'État de docteur en médecine 23, 54
- Diplôme d'État de docteur en pharmacie 23, 54
- Diplôme d'État de sage-femme 54

Diplôme d'État paramédical

- Certificat de capacité d'orthophoniste 23, 53
- Certificat de capacité d'orthoptiste 23, 53
- Diplôme d'État d'audioprothésiste 23, 53
- Diplôme d'État de manipulateur d'électroradiologie médicale 53
- Diplôme d'État de masseur kinésithérapeute 54
- Diplôme d'État de pédicure-podologue 54
- Diplôme d'État de psychomotricien 23, 54
- Diplôme d'État d'ergothérapeute 54
- Diplôme d'État d'infirmier 54
- Diplôme d'ostéopathe 54
- DTS Imagerie médicale et radiologie thérapeutique 44, 54

Diplôme d'IEP

- Diplôme de l'Institut d'études politiques de Bordeaux 38, 42

Diplôme d'ingénieur

- Diplôme d'ingénieur de l'École internationale des sciences du traitement de l'information
 - spécialité génie informatique 38, 45, 50, 63
 - spécialité génie mathématique 38, 45, 56, 63
- Diplôme d'ingénieur de l'École nationale supérieure d'arts et métiers 45, 48, 56, 63
- Diplôme d'ingénieur de l'École nationale supérieure des sciences agronomiques de Bordeaux Aquitaine 29, 38, 63
- Diplôme d'ingénieur de l'École nationale supérieure en génie des technologies industrielles de l'Université de Pau
 - spécialité énergétique 27, 56, 63
 - spécialité génie des procédés 27, 29, 48, 56, 63
- Diplôme d'ingénieur de l'École supérieure des technologies industrielles avancées 45, 48, 60, 64
- Diplôme d'ingénieur de l'Institut polytechnique de Bordeaux - École nationale supérieure de chimie, de biologie et de physique
 - spécialité chimie-physique 49, 56, 63
 - spécialité matériaux en partenariat avec l'ITII Aquitaine 49, 64
 - spécialité production dans les industries agroalimentaires en partenariat avec l'IFRIA 29, 64
 - spécialité sciences et techniques des aliments 29, 63
 - spécialité structures composites en partenariat avec l'ITII Aquitaine 49, 64
- Diplôme d'ingénieur de l'Institut polytechnique de Bordeaux - École nationale supérieure de technologie des biomolécules de Bordeaux 29, 54, 56, 64
- Diplôme d'ingénieur de l'Institut polytechnique de Bordeaux - École nationale supérieure d'électronique, informatique, télécommunications, mathématique et mécanique de Bordeaux
 - spécialité électronique 45, 64
 - spécialité informatique 45, 64
 - spécialité mathématique et mécanique 45, 49, 56, 64
 - spécialité réseaux et systèmes d'information en partenariat avec l'ITII Aquitaine 45, 64
 - spécialité systèmes électroniques embarqués en partenariat avec l'ITII d'Aquitaine 45, 64
 - spécialité télécommunications 45, 50, 64
- Diplôme d'ingénieur de l'Institut polytechnique de Bordeaux - ENS en environnement, géoressources et ingénierie du développement durable 29, 56, 64
- Diplôme d'ingénieur de l'Université de Pau et des Pays de l'Adour
 - spécialité bâtiment et travaux publics 27, 33, 45, 48, 63
- Diplôme d'ingénieur du Centre d'études supérieures industrielles
 - spécialité génie industriel en partenariat avec l'ITII Aquitaine 49, 64

Diplôme des écoles d'architecture

- Diplôme d'État d'architecte (grade de licence et de master) 33

DNAP (Diplôme national d'arts plastiques)

- Diplôme national d'arts plastiques
 - option art 31, 49
 - option design 31

DUT (Diplôme universitaire de technologie)

- Carrières juridiques 42
- Carrières sociales
 - option animation sociale et socioculturelle 57
 - option gestion urbaine 33, 57, 58
- Génie biologique
 - option agronomie 28, 55
 - option diététique 28, 53, 55
 - option industries alimentaires et biologiques 28, 53, 55
- Génie chimique, génie des procédés
 - option bio-procédés 48, 55
- Génie civil - construction durable 33, 55
- Génie électrique et informatique industrielle 44, 55
- Génie industriel et maintenance 44, 48, 55
- Génie mécanique et productique 48
- Génie thermique et énergie 33, 55
- Gestion administrative et commerciale des organisations 34
- Gestion des entreprises et des administrations
 - option finance comptabilité 34
 - option petites et moyennes organisations 34
- Gestion logistique et transport 60
- Hygiène sécurité environnement 28, 42, 48
- Information-communication
 - option communication des organisations 49
 - option information numérique dans les organisations 49
 - option métiers du livre et du patrimoine (MLP); bibliothèque-médiathèque, édition, librairie, musées et patrimoine 49
 - option publicité 49
- Informatique 44, 49
- Mesures physiques 44, 48, 55
- Métiers du multimédia et de l'Internet 44, 49
- Qualité, logistique industrielle et organisation 44, 48, 55, 60
- Réseaux et télécommunications 44, 49
- Science et génie des matériaux 48
- Statistique et informatique décisionnelle 44, 55
- Techniques de commercialisation 34

FCIL (Formation complémentaire d'initiative locale)

- Aide à la création d'entreprises 33

Filière expertise comptable

- Diplôme de comptabilité et de gestion 23, 27, 34

Formation d'école spécialisée (Autres formations)

- Acheteur industriel 41
- Analyste programmeur 45
- Année préparatoire au titre de directeur d'hôtellerie internationale 41, 59
- Année préparatoire au titre de manager des entreprises de l'hôtellerie et de la restauration 41, 59
- Année préparatoire aux métiers de l'audiovisuel 30
- Arts graphiques
 - options illustration/bande dessinée-concept art 31, 47
- Assistant juridique 38, 42
- Bachelor commercialisation des vins et spiritueux 29, 41
- Bachelor design graphisme, produit, espace 31
- Bachelor Events, Facilities & Catering Management 32, 41
- Bachelor in Hospitality Management 41
- Bachelor management du commerce et du sport 38, 58
- Bachelor Sup de Pub 50
- Chargé d'affaires en immobilier 41
- Chargé de clientèle banque-finance-assurance 41
- Chargé de développement en œnotourisme 29
- Chargé de développement marketing et vente 41
- Chargé de gestion administrative et ressources humaines 41
- Classe préparatoire aux métiers de l'image 30, 31
- Conseiller en assurance et épargne 41
- Coordonnateur de projet de solidarité internationale et locale 57
- Décorateur merchandiser 31, 38
- Design graphique 32
- Diplôme de l'École de gestion et de commerce (EGC) 38
- Diplôme de paysagiste (DPLG) 29, 33
- Diplôme délégué pharmaceutique 54, 56
- Diplôme d'État de professeur de danse
 - option danse classique 30, 43
 - option danse contemporaine 30, 43
 - option danse jazz 30, 43
- Diplôme d'État de professeur de musique 30, 43
- Diplôme d'études chorégraphiques 30
- Diplôme d'études musicales 30
- Diplôme d'études théâtrales 30
- Diplôme européen de compétences professionnelles en tourisme et hôtellerie 59
- Diplôme européen d'études supérieures assistant de gestion en ressources humaines
 - communication 50
 - communication relations publiques 50
 - gestion du patrimoine, assurance, banque 41
 - infographie et multimédia 32, 47, 50
 - management et gestion des PME 41
 - marketing 41
 - systèmes embarqués et télécommunications 47
- Diplôme management relations clients (programme bachelor) 38
- Diplôme national supérieur professionnel de comédien 30
- Diplôme national supérieur professionnel de musicien 30

- Directeur artistique en communication visuelle et multimédia 31, 50
- European Bachelor in International Hospitality Management 38, 59
- Expert en informatique et systèmes d'information (EPSI) 47
- Expert en technologies de l'information (EPITECH) 45
- Formation d'école privée de comédien 30
- Foundation Degree in Hospitality, Events & Catering Management 32, 38, 59
- Gestionnaire commercial, spécialisé sport 38, 58
- Gestionnaire des ressources humaines 41
- Infographe multimédia (ESMI) 31, 47, 50
- Kedge Bachelor 38
- Manager des systèmes d'information 41, 47
- Manager en hôtellerie internationale 38, 59
- Musicien interprète en musiques actuelles 30
- Négociant d'art, médiateur culturel 32
- Préparateur en pharmacie hospitalière 54
- Programme ISEG Business School 38
- Programme ISEG Finance School 41
- Programme ISEG marketing et communication School 41, 50
- Responsable commercial pour l'agroalimentaire 29, 41
- Responsable de communication 50
- Responsable de la création (projets on-line et off-line) 31, 50
- Responsable du développement commercial (Pigier) 41
- Responsable en logistique 49, 60
- Responsable en marketing, commercialisation et gestion (EGC) 41
- Responsable logistique 60
- Responsable qualité des entreprises viti-vinicoles 29
- Secrétaire médical(e) et médico-social(e) de la Croix-Rouge française 41, 54
- Styliste designer mode 31
- Styliste-modéliste 32
- Technicien du son 30
- Technicien services en audiovisuel et électrodomestique 45
- Technicien services en multimédia 45
- Technicien supérieur des transports de personnes 60
- Technicien supérieur en méthodes et exploitation logistique 49, 60
- Technicien(ne) supérieur(e) du bâtiment en économie de la construction 33
- Technicien(ne) supérieur(e) en transport logistique
 - option transitaire aérien et maritime 60
 - option transport terrestre 60
- Vendeur de l'électrodomestique et du multimédia 41, 45

Licence

- Administration économique et sociale 22, 26, 37, 42
- Administration publique 22, 42
- Anthropologie 23, 51
- Arts 25, 30, 31
- Arts du spectacle et audiovisuel 25, 30
- Biologie 26, 43, 55
- Biologie, environnement 23, 28, 56
- Biologie, santé 23, 54, 56
- Chimie 24, 56
- Culture humaniste et scientifique 25, 43, 51
- Droit 26, 42
- Droit et science politique 22, 42

- Économie et gestion 22, 26, 37
- Géographie 26, 28, 33, 51
- Géographie et aménagement 25, 28, 33, 43, 51, 59
- Histoire 25, 26, 42, 43, 51
- Histoire de l'art et archéologie 25, 26, 32, 51
- Information et communication 25, 30, 31, 49, 51
- Informatique 24, 26, 37, 44, 60
- Langues étrangères appliquées 26, 51
- Langues étrangères appliquées : langues et management international 25, 37, 51
- Langues, littératures, civilisations étrangères et régionales spécialité arabe 25, 49, 51
- Langues, littératures, civilisations étrangères et régionales spécialité portugais 25, 51
- Langues, littératures, civilisations étrangères et régionales spécialité russe 25, 50, 51
- Langues, littératures et civilisations étrangères et régionales spécialité allemand 25, 51
- Langues, littératures et civilisations étrangères et régionales spécialité anglais 25, 26, 43, 51
- Langues, littératures et civilisations étrangères et régionales spécialité basque 25, 26, 43, 51
- Langues, littératures et civilisations étrangères et régionales spécialité chinois 25, 49, 51
- Langues, littératures et civilisations étrangères et régionales spécialité espagnol 25, 26, 43, 51
- Langues, littératures et civilisations étrangères et régionales spécialité italien 25, 51
- Langues, littératures et civilisations étrangères et régionales spécialité italien-lettres (en sommeil) 25, 51
- Langues, littératures et civilisations étrangères spécialité japonais 25, 49, 51
- Lettres 25, 26, 30, 50, 52
- Mathématiques 24, 26, 44, 56
- Mathématiques appliquées aux sciences sociales 24, 26, 37, 42, 43, 52, 56
- Musique 25, 30, 52
- Philosophie 25, 52
- Physique, chimie 26, 29, 45, 48, 56
- Physique et ingénieries 24, 45, 48, 56
- Psychologie 23, 52
- Sciences de l'éducation 23, 43
- Sciences de la matière 24, 56
- Sciences de la Terre et de l'environnement 24, 26, 29, 33, 56
- Sciences du langage 25, 52
- Sciences et techniques des activités physiques et sportives spécialité activités physiques adaptées et santé 23, 54, 58
- Sciences et techniques des activités physiques et sportives spécialité éducation et motricité 23, 26, 43, 58
- Sciences et techniques des activités physiques et sportives spécialité entraînement sportif 23, 26, 58
- Sciences et techniques des activités physiques et sportives spécialité management du sport 23, 26, 37, 58
- Sciences et technologies de la santé 23, 54
- Sciences exactes et naturelles 24, 43, 56
- Sociologie 23, 26, 52

Licence pro (Licence professionnelle)

- Activités culturelles et artistiques spécialité conception de projet et médiation artistique et culturelle 25, 32
- Activités culturelles et artistiques spécialité design : communication, projet 25, 31
- Activités culturelles et artistiques spécialité gestion et animation de ludothèques 25, 50
- Activités et techniques de communication spécialité métiers du médiaplanning 25, 50
- Activités et techniques de communication spécialité presse et édition d'entreprise 25, 50
- Activités juridiques spécialité métiers du notariat 22, 42
- Activités sportives spécialité gestion et développement des organisations et des services sportifs et de loisirs 23, 58, 59
- Agronomie spécialité outils biotechnologiques au service des filières de productions agricoles 24, 29, 56
- Assurance, banque, finance métiers de la comptabilité et de la gestion option gestion de la paie et du social 22, 37
- Assurance, banque, finance métiers de la comptabilité et de la gestion option révision comptable 22, 37
- Assurance, banque, finance spécialité chargé de clientèle en assurance 37
- Assurance, banque, finance spécialité chargé de clientèle professionnelle 26, 37
- Assurance, banque, finance spécialité conseiller de clientèle particuliers 22, 37
- Assurance, banque, finance spécialité gestion du patrimoine immobilier 24, 37
- Automatique et informatique industrielle spécialité systèmes automatisés et réseaux industriels 24, 45
- Bâtiment et construction spécialité conducteur de travaux en maison individuelle 24, 33
- Bâtiment et construction spécialité économie de la construction 24, 33
- Bâtiment et construction spécialité management, reprise et création de PME du BTP 26, 33
- Biotechnologies spécialité biologie moléculaire appliquée à la sécurité alimentaire 26, 29, 56
- Commerce spécialité acheteur 22, 37
- Commerce spécialité chargé d'affaires en informatique, commercialisation de solutions informatiques 22, 37, 45
- Commerce spécialité commercialisation des biens et services industriels 22, 37
- Commerce spécialité commercialisation des produits des filières vitivinicoles et agro distribution 23, 29, 37
- Commerce spécialité commercialisation des produits touristiques 23, 37, 59
- Commerce spécialité commercialisation et sécurité des produits alimentaires 23, 29, 37
- Commerce spécialité développement international des PME-PMI 25, 37, 52
- Commerce spécialité distribution, management et gestion de rayon 23, 37
- Commerce spécialité e-commerce / e-marketing : gestionnaire de projets 23, 37
- Commerce spécialité encadrement et animation des équipes commerciales 23, 37
- Commerce spécialité gestion et transactions immobilières 23, 37
- Commerce spécialité logistique de distribution 26, 37, 52, 60
- Commerce spécialité management de l'événementiel 26, 37, 50

- **Développement et protection du patrimoine culturel** spécialité valorisation animation et médiation des territoires ruraux 25, 32, 52
- **Électricité et électronique** spécialité métiers de la microélectronique et des microsystèmes 24, 45, 48
- **Électricité et électronique** spécialité production et gestion durable de l'énergie électrique 24, 56
- **Énergie et génie climatique** spécialité froid climatisation et contrôle de service, services énergétiques 26, 56
- **Énergie et génie climatique** spécialité gestion technique des interventions en industrie nucléaire 24, 48, 56
- **Énergie et génie climatique** spécialité maîtrise de l'énergie et confort dans le bâtiment 24, 33, 56
- **Énergie et génie climatique** spécialité services énergétiques 24, 33, 45, 56
- **Espaces naturels** spécialité biologie appliquée aux écosystèmes exploités 27, 29, 56
- **Génie civil et construction** spécialité bois et construction 24, 33, 48
- **Génie civil et construction** spécialité management du risque dans le BTP 24, 33, 48
- **Gestion de la production industrielle** spécialité gestion de projets innovants 24, 48
- **Gestion de la production industrielle** spécialité maintenance des automatismes et de l'instrumentation industriels 27, 45, 48, 56
- **Gestion de la production industrielle** spécialité management de la mesure et du contrôle industriel 24, 45, 48
- **Gestion de la production industrielle** spécialité management de production 24, 37, 48
- **Gestion de la production industrielle** spécialité métiers des industries agroalimentaires 24, 29, 48
- **Gestion de la production industrielle** spécialité qualité, hygiène, sécurité et environnement 24, 29, 48
- **Gestion des ressources humaines** spécialité gestion et administration du personnel 23, 37
- **Gestion des ressources humaines** spécialité sciences et techniques de la gestion salariale 26, 37
- **Hôtellerie et tourisme** spécialité management des centres de remise en forme et de bien-être par l'eau 24, 37, 54, 59
- **Hôtellerie et tourisme** spécialité œnotourisme 24, 29, 59
- **Hôtellerie et tourisme** spécialité santé, bien-être et plaisir par l'alimentation et la cuisine 24, 37, 59
- **Industrie agroalimentaire, alimentation** spécialité maîtrise des risques 24, 29, 48
- **Industrie agroalimentaire, alimentation** spécialité valorisation de produits de terroir 26, 37
- **Industries chimiques et pharmaceutiques** spécialité formulation 23, 48, 56
- **Industries chimiques et pharmaceutiques** spécialité méthodes physico-chimiques d'analyses 23, 48, 56
- **Industries chimiques et pharmaceutiques** spécialité qualité dans les industries de la santé 23, 48, 56
- **Industries chimiques et pharmaceutiques** spécialité qualité dans les laboratoires d'analyse médicale 23, 48, 54
- **Intervention sociale** spécialité chargé de projets en solidarité internationale et développement durable 25, 29, 57
- **Intervention sociale** spécialité coordination de projets de développement social et culturel en milieu urbain 25, 37, 57
- **Intervention sociale** spécialité emploi formation insertion 23, 57

- **Intervention sociale** spécialité métiers de la formation des jeunes et adultes 26, 43, 57
- **Intervention sociale** spécialité responsable de structures sociales et médico-sociales 23, 37, 57
- **Logistique** spécialité management logistique et transport 23, 48, 60
- **Maintenance des systèmes pluritechniques** spécialité contrôle et maintenance des lasers 24, 45, 48, 54, 56
- **Maintenance des systèmes pluritechniques** spécialité maintenance aéronautique 24, 48
- **Management des organisations** spécialité adjoint de direction PME/PMI 26, 37
- **Management des organisations** spécialité entrepreneuriat 23, 37
- **Management des organisations** spécialité gestion informatisée des organisations, progiciels de gestion intégrés 23, 45
- **Management des organisations** spécialité management des PME-PMI 23, 38
- **Management des organisations** spécialité management des projets commerciaux à l'international 23, 38
- **Management des organisations** spécialité métiers de l'administration territoriale 23, 42
- **Management des organisations** spécialité statistique et informatique décisionnelle pour le management de la qualité 27, 45, 48, 56
- **Mécanique** spécialité techniques avancées de conception 24, 48
- **Métiers de l'édition** spécialité bibliothécaire 25, 50
- **Métiers de l'édition** spécialité éditeur 25, 50
- **Métiers de l'édition** spécialité libraire 25, 50
- **Production industrielle** spécialité conception, technologies de mise en œuvre et assemblage des structures composites 24, 48
- **Production industrielle** spécialité design et éco-conception, produits et packaging 27, 31, 48
- **Production industrielle** spécialité qualité et processus industriels dans les industries du bois 27, 48
- **Production industrielle** spécialité techniques d'usinage avancées et ingénierie des équipements associés 24, 48
- **Productions végétales** spécialité métiers de la vigne et du vin : œnologue 24, 29
- **Protection de l'environnement** spécialité aménagement et gestion des ressources en eau 27, 29
- **Protection de l'environnement** spécialité technologies et gestion des eaux de santé 24, 29, 54
- **Réseaux et télécommunications** spécialité administration et sécurité des réseaux 27, 45, 48
- **Réseaux et télécommunications** spécialité chargé d'affaires en réseaux et télécommunications 27, 38, 45, 48
- **Réseaux et télécommunications** spécialité intégration des systèmes voix et données 27, 45
- **Ressources documentaires et bases de données** spécialité image fixe - image animée et son 25, 30, 45, 50
- **Santé** spécialité information et promotion médicale 23, 54
- **Santé** spécialité optique professionnelle 54
- **Santé** spécialité technicien coordinateur de l'aide psycho-sociale à l'aidant 23, 52, 54
- **Sécurité des biens et des personnes** spécialité animateur des systèmes de management de la sécurité 27, 29, 38, 48
- **Systèmes informatiques et logiciels** spécialité assistant chef de projet informatique 24, 45

- **Systèmes informatiques et logiciels** spécialité communication multimédia 27, 50
- **Systèmes informatiques et logiciels** spécialité développeur en applications web et images numériques 24, 30, 45, 50
- **Transformation des métaux** spécialité pilote de processus de fabrication assistée par ordinateur 27, 45, 48
- **Transformations industrielles** spécialité écologie industrielle 27, 48
- **Transformations industrielles** spécialité recyclage et valorisation des matériaux pour le transport 24, 48

PACES

- Première année commune aux études de santé 23, 53
- Année préparatoire aux concours paramédicaux 23, 53

MC (Mention complémentaire)

- Accueil dans les transports 60
- Accueil réception 58
- Aéronautique
 - option avionique 44, 47
 - option avions à moteurs à turbines 47
 - option hélicoptères à moteurs à turbines 47
- Agent transport exploitation ferroviaire 60
- Organisateur de réceptions 58
- Technicien en énergies renouvelables option A : énergie électrique 32, 44, 55
- Technicien en énergies renouvelables option B : énergie thermique 32, 55
- Technicien(ne) ascensoriste (service et modernisation) 44, 47

Études et handicap

L'accueil des étudiants handicapés dans les universités d'Aquitaine

Les maisons départementales des personnes handicapées (MDPH)

Université de Bordeaux

Campus Bordeaux
Campus Carreire
Tél. : 05 57 57 56 84

Campus Pessac
Cécile Pellarini
Tél. : 05 56 84 85 08

Campus Talence
Karine Verdeau
Tél. : 05 40 00 35 59
Fabienne Eydon
Tél. : 05 56 84 58 92

Université Bordeaux Montaigne

Pôle handicap
Tél. : 05 57 12 10 87 ou 47 34

Université de Pau et Pays de l'Adour
Jeremy Olivier
Tél. : 05 59 40 78 12

24 - Dordogne

Cité administrative Bugeaud
Bâtiment E
24016 Périgueux Cedex
Tél. : 05 53 03 33 35

33 - Gironde

Immeuble Le Phénix
264 boulevard Godard
33000 Bordeaux
Tél. : 05 56 99 69 00

40 - Landes

836 avenue Éloi Ducom
40025 Mont-de-Marsan Cedex
Tél. : 05 58 51 53 73

47 - Lot-et-Garonne

Hôtel du département
1633 avenue du Maréchal Leclerc
47916 Agen Cedex 09
Tél. : 05 53 69 20 50

64 - Pyrénées-Atlantiques

Rue Pierre Bonnard
64000 Pau
Tél. : 05 59 27 50 50
et le Forum Bayonne
Tél. : 05 59 46 32 32

Les centres d'information et d'orientation

Les centres d'information et d'orientation (CIO) mettent à votre disposition une documentation détaillée sur les études et les métiers. Vous pouvez rencontrer un conseiller d'orientation psychologue au CIO ou dans votre lycée.

DORDOGNE

CIO de Bergerac

7 rue Félix Faure
24100 Bergerac
Tél. : 05 53 57 17 41

CIO de Nontron (antenne du CIO de Périgueux)

Rue de Verdun
24300 Nontron
Tél. : 05 53 56 06 67

CIO de Périgueux

28 rue Kléber
24000 Périgueux
Tél. : 05 53 35 65 00

CIO de Ribérac (antenne du CIO de Périgueux)

Collège, Cité scolaire
Bâtiment A
Rue Couleau
24600 Ribérac
Tél. : 05 53 92 46 84

CIO de Sarlat

Place de la Grande Rigaudie
24200 Sarlat
Tél. : 05 53 59 30 85

GIRONDE

CIO d'Arcachon

6 rue Aimé Bourdier
33120 Arcachon
Tél. : 05 56 83 18 24

CIO de Blaye

9 rue Urbain Albouy, BP 85
33392 Blaye Cedex
Tél. : 05 57 42 29 31

CIO de Bordeaux-Nord

39 cours de Verdun
33000 Bordeaux
Tél. : 05 56 52 37 42

CIO de Bordeaux-Sud

BT Emploi - Bât N°23
Rue Robert Schuman
33130 Bègles
Tél. : 05 57 59 00 80

CIO de Cenon

88 cours Victor Hugo
33150 Cenon
Tél. : 05 56 86 41 20

CIO de Langon

12 allée Garros
33210 Langon
Tél. : 05 56 63 63 25

LOT-ET-GARONNE

CIO d'Agen

48 bis rue René Cassin
47000 Agen
Tél. : 05 53 66 51 07

CIO de Marmande

21 rue de Portogruaro
47200 Marmande
Tél. : 05 53 20 91 91

CIO de Villeneuve-sur-Lot

13 allée Lamartine
47300 Villeneuve-sur-Lot
Tél. : 05 53 70 36 12

PYRÉNÉES-ATLANTIQUES

CIO de Bayonne

26 chemin d'Arancette
64100 Bayonne
Tél. : 05 59 52 14 58

CIO d'Oloron-Sainte-Marie

9 rue Revol
64400 Oloron-Sainte-Marie
Tél. : 05 59 39 18 28

CIO d'Orthez

Maison Gascoin, rue Gascoin
64300 Orthez
Tél. : 05 59 67 05 09

CIO de Pau

Centre Mercure
2 avenue de l'université
64000 Pau
Tél. : 05 59 80 82 90

CIO de Saint-Jean-de-Luz (antenne du CIO de Bayonne)

34 boulevard Victor Hugo
64500 Saint-Jean-de-Luz
Tél. : 05 59 52 14 58

CIO de Libourne

40 rue Orbe, BP 233
33506 Libourne Cedex
Tél. : 05 57 55 27 00

CIO de Mérignac

(Locaux du CIO de Talence)
Allée René Laroumagne
33405 Talence Cedex
Tél. : 05 56 80 40 57

CIO de Pauillac

Rue des Moineaux, BP 103
33250 Pauillac
Tél. : 05 56 73 38 00

CIO de Talence

Relais Europe
Allée René Laroumagne
33405 Talence Cedex
Tél. : 05 56 80 40 57

LANDES

CIO d'Aire-sur-l'Adour (antenne du CIO de Mont-de-Marsan)

45 rue Félix Despagnet
40800 Aire-sur-l'Adour
Tél. : 05 58 71 62 33

CIO de Dax

30 avenue Jules Bastiat
40100 Dax
Tél. : 05 58 74 70 34

CIO de Mont-de-Marsan

295 place de la Caserne Bosquet
40000 Mont-de-Marsan
Tél. : 05 58 06 42 43

CIO de Parentis-en-Born (antenne du CIO de Mont-de-Marsan)

Place du 14 Juillet
Centre administratif
40160 Parentis-en-Born
Tél. : 05 58 82 73 82

Les services d'orientation et d'insertion professionnelle à l'université

Université de Bordeaux

Campus Bordeaux

- Campus Carreire
146 rue Léo Saignat
33076 Bordeaux Cedex
Tél. : 05 57 57 13 81
- Campus Victoire
3 place de la Victoire
Bât. F, 1^{er} étage
33076 Bordeaux Cedex
Tél. : 05 57 57 18 04

Campus Pessac

Avenue Léon Duguit
33608 Pessac Cedex
Tél. : 05 56 84 85 49

Campus Talence

351 cours de la Libération
Bât. du dépt Licence A22
33405 Talence Cedex
Tél. : 05 40 00 63 71

Université Bordeaux

Montaigne

POSIP

Esplanade Michel de Montaigne
Bât. d'accueil
Rez-de-chaussée
33607 Pessac Cedex
Tél. : 05 57 12 45 00

Université de Pau et des Pays de l'Adour (SCUIO - IP)

Site de Pau

Bât. de la présidence
Domaine universitaire
Avenue de l'Université - BP 540
64012 Pau Université Cedex
Tél. : 05 59 40 70 90

Site de la Côte Basque

Maison de l'étudiant
77 rue Bourgneuf
64100 Bayonne
Tél. : 05 59 57 41 61

Les GRETA

Un Greta est un groupement d'établissements publics d'enseignement qui mutualisent leurs compétences et leurs moyens pour proposer des formations continues pour adultes. Il s'appuie sur les ressources en équipement et personnel de ces établissements pour construire une offre de formation adaptée à l'économie locale.

GRETA de Dordogne

Lycée Jay de Beaufort,
9 rue Turenne, 24000 Périgueux
☎ 05 53 02 75 02

www.greta-dordogne.com

> Prépa concours santé et/ou social - Pôle Santé
pole.sante24@ac-bordeaux.fr

GRETA de Bordeaux

29 rue de la Croix Blanche,
33074 Bordeaux Cedex
☎ 05 56 56 04 04

www.greta-bordeaux.fr

>Prépa MANAA

☎ 05 56 00 25 43 / 05 56 56 04 04
karine.bellier1@ac-bordeaux.fr

> Prépa concours santé et/ou social

Espace formation médico-social (EFMS)
Lycée Alfred Kastler, Bât B
8/14 avenue de l'Université, BP 73
33402 Talence Cedex
☎ 05 56 04 65 30 / 38

GRETA des Landes

Avenue Paul Doumer, BP 356, 40107 Dax
☎ 05 58 90 96 90

Antenne Lycée Charles Despiaud,
362 boulevard du Chemin Creux,
40000 Mont-de-Marsan
☎ 05 58 05 65 65

www.greta-landes.com

Prépa concours santé et/ou social

> Dax : ☎ 05 58 90 87 60
> Mont-de-Marsan : ☎ 05 58 75 78 90

GRETA Béarn Soule

3 bis avenue Nitot, BP 1505,
64105 Pau Cedex
☎ 05 59 84 05 07

www.greta-bearnsoule.com

Prépa concours santé et/ou social
Lycée Jacques Monod à Lescar
☎ 05 59 84 99 48, Port. 06 04 52 64 43

GRETA Pays Basque

18 avenue Maréchal Soult,
64100 Bayonne
☎ 05 59 52 25 25

www.greta-pays-basque.com
accueil@greta-pays-basque.com

Prépa concours santé et/ou social

> Bayonne : ☎ 05 59 52 25 25

Informations pratiques

Se loger

- Le Conseil régional d'Aquitaine a mis en place le dispositif « CLÉ » pour réduire les discriminations au logement faites aux étudiants les plus en difficulté avec une caution pour le logement étudiant <http://cle.aquitaine.fr> - N° Azur : 0810 121 107
- Dossier social étudiant (DES) : dossier unique pour la demande de logement en résidence universitaire et/ou de bourses d'enseignement supérieur, du 15 janvier au 30 avril 2014 www.crous-bordeaux.fr

Financer ses études

- Dossier social étudiant (DES) : dossier unique pour la demande de bourses d'enseignement supérieur et/ou de logement en résidence universitaire, du 15 janvier au 30 avril 2014 www.crous-bordeaux.fr

Étudier à l'étranger

- www.aquimob.fr

Se soigner

- Deux mutuelles gèrent le régime de sécurité sociale étudiante
- VITTAVI assurance maladie étudiante du Sud-Ouest
21 place de la Victoire à Bordeaux, 20 allées Paulmy à Bayonne, Palais des Pyrénées, rue Gachet à Pau
Tél. : 0 825 825 715 www.vittavi.fr
- La Mutuelle des étudiants
7 cours du Chapeau rouge à Bordeaux ou 53 rue Carnot à Pau
Tél. : 0 969 369 601 www.lmde.com
www.reussite-bac.com

S'informer, s'orienter

- Les **CIO** (voir adresses en page 76)
- Les **salons**
Studyrama Pau : 23 novembre 2013
Dordogne : Infosup Carrières Périgieux : 21 et 22 novembre 2013
Studyrama Bordeaux : 6 et 7 décembre 2013
L'Étudiant : 10, 11 et 12 janvier 2014
Lot-et-Garonne : Infosup Agen : 17 et 18 janvier 2014
Studyrama Bayonne : 11 janvier 2014
Pyrénées-Atlantiques : Infosup Pau : 30 janvier 2014
Aquitec : 6, 7 et 8 février 2014
Gironde : Journée du futur étudiant 2014 (JFE) : 22 février 2014 (licences, DUT) et 1^{er} février 2014 (formations de santé)
Landes : Infosup Mont-de-Marsan : 26 novembre 2013
- Les **jours portes ouvertes** des établissements sur www.onisep.fr/Mes-infos-regionales/Aquitaine/
Dossiers/Journees-portes-ouvertes-Salons

Se déplacer

En ville :

- Bus et tramway de Bordeaux :
Allo TBC : 05 57 57 88 88 www.infotbc.com
- Bus de Pau : 05 59 14 15 16 www.reseau-idelis.com
- Prêt de vélos à Bordeaux : La maison du vélo
69 cours Pasteur - Tél. : 05 56 33 73 75
et 130 av. Louis Barthou - Tél. : 05 57 10 09 40
- VCUB : vélos en libre service de la CUB
N° Cristal : 09 69 39 03 03 www.vcub.fr

En Aquitaine

- SNCF - N° Vert : 0 800 872 872 - www.ter-sncf.com
- CITRAM Aquitaine (Trans'Gironde) : 0 974 500 033 www.citram.fr

Autres adresses

Rectorat

5 rue Joseph de Carayon-Latour
BP 935
33060 Bordeaux Cedex
Tél. : 05 57 57 38 00
www.ac-bordeaux.fr

Service académique d'information et d'orientation

Tour de Sèze
3 terrasse Front du Médoc - BP 20016
33007 Bordeaux Cedex
Tél. : 05 40 54 71 55

DRAAF Direction régionale de l'alimentation, de l'agriculture et de la forêt

51 rue Kiéser - CS 31387
33077 Bordeaux Cedex
Tél. : 05 56 00 42 00
<http://draaf.aquitaine.agriculture.gouv.fr>

Mairie de Bordeaux

Place Pey Berland
33077 Bordeaux Cedex
Tél. : 05 56 10 20 30
www.bordeaux.fr (rubriques «vie quotidienne» puis «ville universitaire»)

Agence régionale de santé ARS

Espace Rodesse
103 bis rue Belleville, CS 91704
33063 Bordeaux Cedex
Tél. : 05 57 01 44 00
www.ars.aquitaine.sante.fr

Direction régionale de la jeunesse et de la cohésion sociale

7 boulevard Jacques Chaban Delmas
33525 Bruges Cedex
Tél. : 05 56 69 38 00
www.aquitaine.drjscs.gouv.fr

Centre information jeunesse aquitaine (CIJA)

125 cours d'Alsace-et-Lorraine
33000 Bordeaux
Tél. : 05 56 56 00 56
www.info-jeune.net

Centre d'information et de recrutement de la Gendarmerie nationale

CIR de Bordeaux
8 place Pey Berland - Bordeaux
Tél. : 0 820 220 221
www.lagendarmerierecrute.fr

Centres d'information et de recrutement des forces armées

50 rue des Trois Conils - Bordeaux
CIRFA - Terre
N° Azur 3240 dites «armée de terre»
www.recrutement.terre.defense.gouv.fr

CIRFA - Mer

N° Azur 0 810 501 501 / 05 57 53 60 23
www.etremarin.fr

CIRFA - Air

N° Azur 0 810 715 715
<http://air-touteunearmee.fr>

Police Nationale Recrutement et information

Info Carrières
Tél. : 0 800 220 800 (N° Vert)
www.lapolice.nationale.recrute.fr

Espace rentrée étudiants de Bordeaux

Durant tout le mois de septembre, l'Espace Rentrée Étudiants s'installe à la résidence universitaire Victoire, rue Sauteyron.

Un lieu unique propose tous les services et toutes les informations pour bien s'installer à Bordeaux :

- offres de logement
- aides au logement (APL, CLÉ Aquitaine, Loca-Pass)
- législation concernant la location
- carte de séjour étudiant
- études à l'étranger
- vie étudiante : loisirs, sports, culture et citoyenneté
- aides financières
- transports : bus, tram et Vcub, réseau Trans'Gironde, train avec la carte Aquitaine étudiants
- santé et accès aux soins
- accès internet gratuit
- et des kiosques de services : banques, assurances...

Pour en savoir plus

www.univ-bordeaux.fr/Espace_rentree.html

16 - 25 ANS LA RÉGION SOUTIENT VOTRE ÉLAN



LOGEMENT

Un toit pour bien étudier !

« Clé aquitaine » ou « Un, deux, toit »

Si vous êtes étudiant(e) ou lycéen(ne), apprenti(e), stagiaire de la formation professionnelle, élève du secteur paramédical et social, post-bac, boursier et non boursier ou en accès à un premier emploi, autant de dispositifs innovants pour votre réussite.

TRANSPORT

Bougez en Aquitaine !

Pour voyager en train sans compter, où bon vous semble en Aquitaine, quotidiennement ou occasionnellement.

Modalis jeunes (Réseau TER Aquitaine + TBC),
Carte Aquitaine Étudiants,
Abonnement Élève, Étudiant(e), Apprenti(e),
Carte Sésame Carte Izy Pass,
ou encore forfaits événementiels (Océan, Pass-Bask...).

FORMATION / EMPLOI

Réalisez votre projet professionnel.

La Région propose et finance des formations professionnelles, facilite l'accès à la qualification et à l'emploi, sécurise les parcours professionnels en créant des dispositifs de formation adaptés aux besoins de l'économie.

Et l'aide Coups d' Pouce pour votre première rentrée au lycée.

MOBILITÉ

Prenez votre envol !

Aquitaine Cap Mobilité étudiants, Volontariat international en entreprises, soutien au service volontaire européen... La Région Aquitaine vous accompagne pour vivre une expérience à l'étranger, que ce soit dans le cadre de vos études, stages, formations ou séjours découverte.

Consultez le document Partir à l'étranger « 15 mesures pour la mobilité des jeunes », un séjour vous correspond?

CULTURE / SANTÉ

Votre énergie à de l'avenir !

Sac à dos Aquitaine, Initiatives jeunes, Aide au Bafa ou au Bafd, Pass culture, aides individualisées aux sportifs de haut-niveau, autant de formules pour développer votre créativité et votre désir d'entreprendre. La Région est présente à vos côtés dans les domaines des loisirs culturels et sportifs ou de la santé.



RÉGION
AQUITAINE

Rendez-vous sur 16-25.aquitaine.fr

15^e **FESTIVAL**
DES LYCÉENS 15 & 16 mai 2014
ET DES APPRENTIS

SPECTACLE VIVANT
MODE ÉCRITURE
SCIENCES CINÉMA
MUSIQUE DANSE
MULTIMÉDIA
DÉBATS THÉÂTRE
ARTS VISUELS

jeunes.aquitaine.fr



RÉGION
AQUITAINE

La Région soutient
votre élan



TROUVEZ LA FORMATION QUI SERVIRA VOS PROJETS



JOURNÉES
PORTES
OUVERTES

11 décembre 2013
& 1^{er} février 2014

KEDGE Business School vous propose :

- **1 FORMATION POST-BAC GÉNÉRALISTE** : KEDGE Bachelor
(Concours ECRICOME Bachelor)
 - **2 FORMATIONS POST-BAC INTERNATIONALES** : CeseMed et EBP International
(Concours SESAME)
 - **1 FORMATION POST-PRÉPAS OU BAC+2/3 ET PLUS** : Programme Grande Ecole
(Concours ECRICOME Prépa, ECRICOME Tremplin 1&2, BEL & BLSES)
- 6 CAMPUS EN FRANCE** : Bordeaux, Marseille, Toulon, Avignon, Bastia, Bayonne
2 CAMPUS À L'INTERNATIONAL : Suzhou, Dakar
273 PARTENAIRES UNIVERSITAIRES INTERNATIONAUX

Créez votre profil personnalisé sur kedgebs.com

 facebook.com/kedgebs  [@kedgebs](https://twitter.com/kedgebs)

KEDGE Business School est une nouvelle école née de la fusion des Grandes Ecoles BEM & Euromed Management. Elle a pour ambition d'être une référence mondiale de l'éducation et de faire de vous les leaders créatifs et responsables de demain.



KEDGE
BUSINESS SCHOOL

CREATED BY BEM & EUROMED MANAGEMENT